ԾԱՆՈԹՈՒԹՅՈՒՆ.

* 2015 թ. վերակառուցման համար նախատեսվածՄ է միջնաբերդի մուտքը վերակառուցել ամբողջ ծավալով

* 2015 թ. վերակառուցման համար նախատեսվածՄ է քաղաքատեղիի սալահատակից իրականացնել միջնաբերդի մուտքի արևելյան կողմնակցվող հատվածը

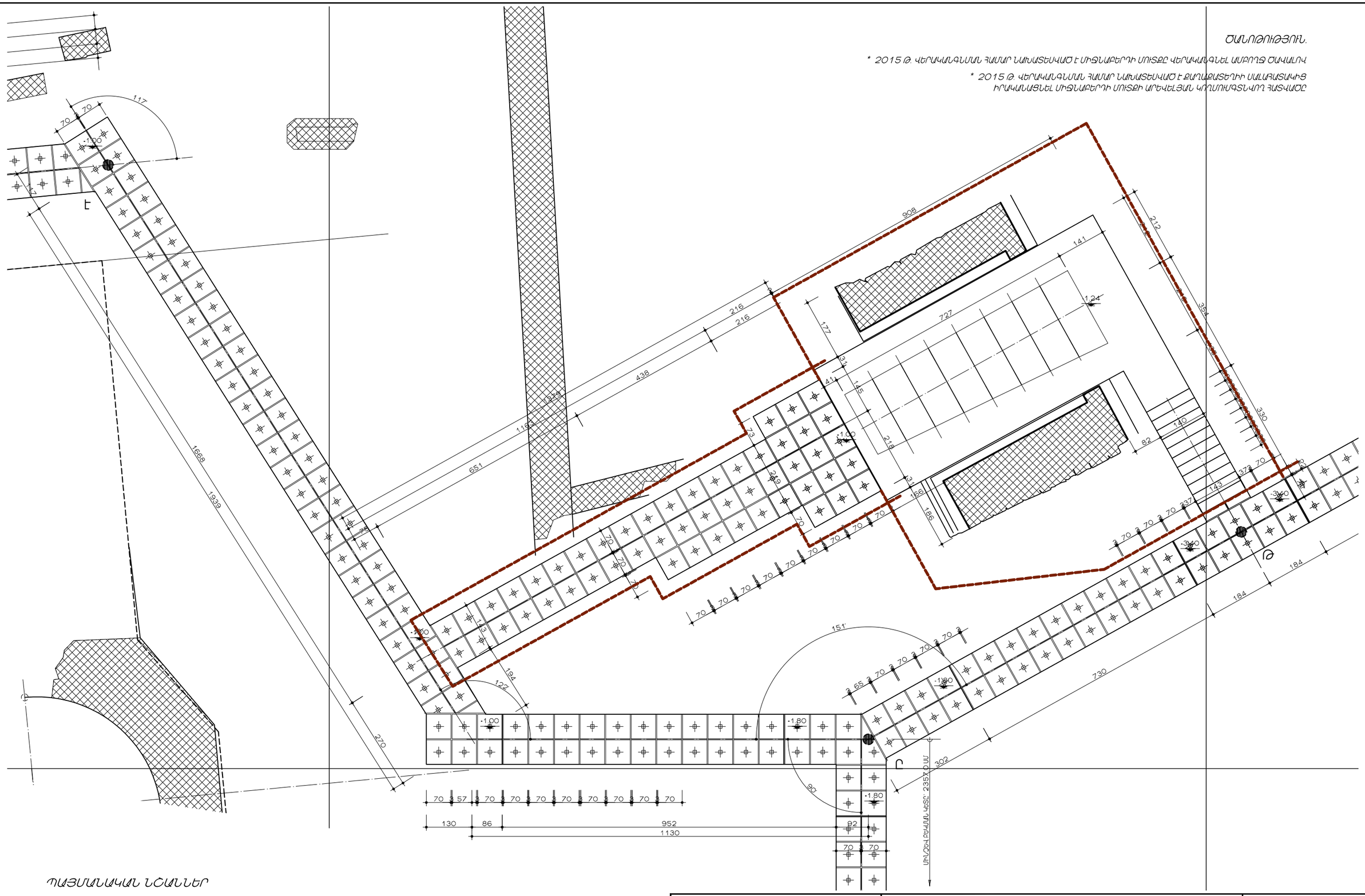

ՊԱՅՄԱՆԱԿԱՆ ՆՇԱՆՆԵՐ

2015 թ ՆԱԽԱՏԵՍՎԱԾ ԱՇԽԱՏԱՆՔՆԵՐԻ ՍԱՀՄԱՆՆԵՐԸ

«ԿՐԵԴՈ-14» ՍՊԸ ԼԻՑԵՆԶԻԱ 15862	ՃԵՄՈՒՂԻՆԵՐԻ ԳԼԽԱՎՈՐ ՀԱՏԱԿԱԳԾԻ, ՄՈՒՏՔԱՅԻՆ ՀԱՏՎԱԾՆԵՐԻ ԿԱԶՄԱԿԵՐՊՄԱՆ ԵՎ ՀՈՒՇԱՐՁԱՆԱՊԱՏԱԿԱՆ ԲԵԿՈՐՆԵՐԻ ՑՈՒՑԱԴՐՈՒԹՅԱՆ ՆԱԽԱԳԻԾ ՀԱՍՑԵ՝ ԱՐԱՐԱՏԻ ՄԱՐԶ, ԳՅՈՒՂ ՀՆԱԲԵՐԴ	ԱՇԽԱՏԱՆՔԱՅԻՆ ՆԱԽԱԳԻԾ
	ԴՎԻՆ ՔԱՂԱՔԱՏԵՂԻ. ԳԼԽԱՎՈՐ ՀԱՏԱԿԱԳԻԾ ՄՈՏԵՑՄԱՆ ՈՒՂԻՆԵՐԻ ՆՇԱՀԱՐՈՒՄՆ ԸՍՏ Է-Թ	ԳԻՐՔ-2
Ճարտարապետ՝ Անդրանիկ Սարգսյան		Թերթ N 11
Ճարտարապետ՝ Հովհաննես Սանամյան		Մ 1/100

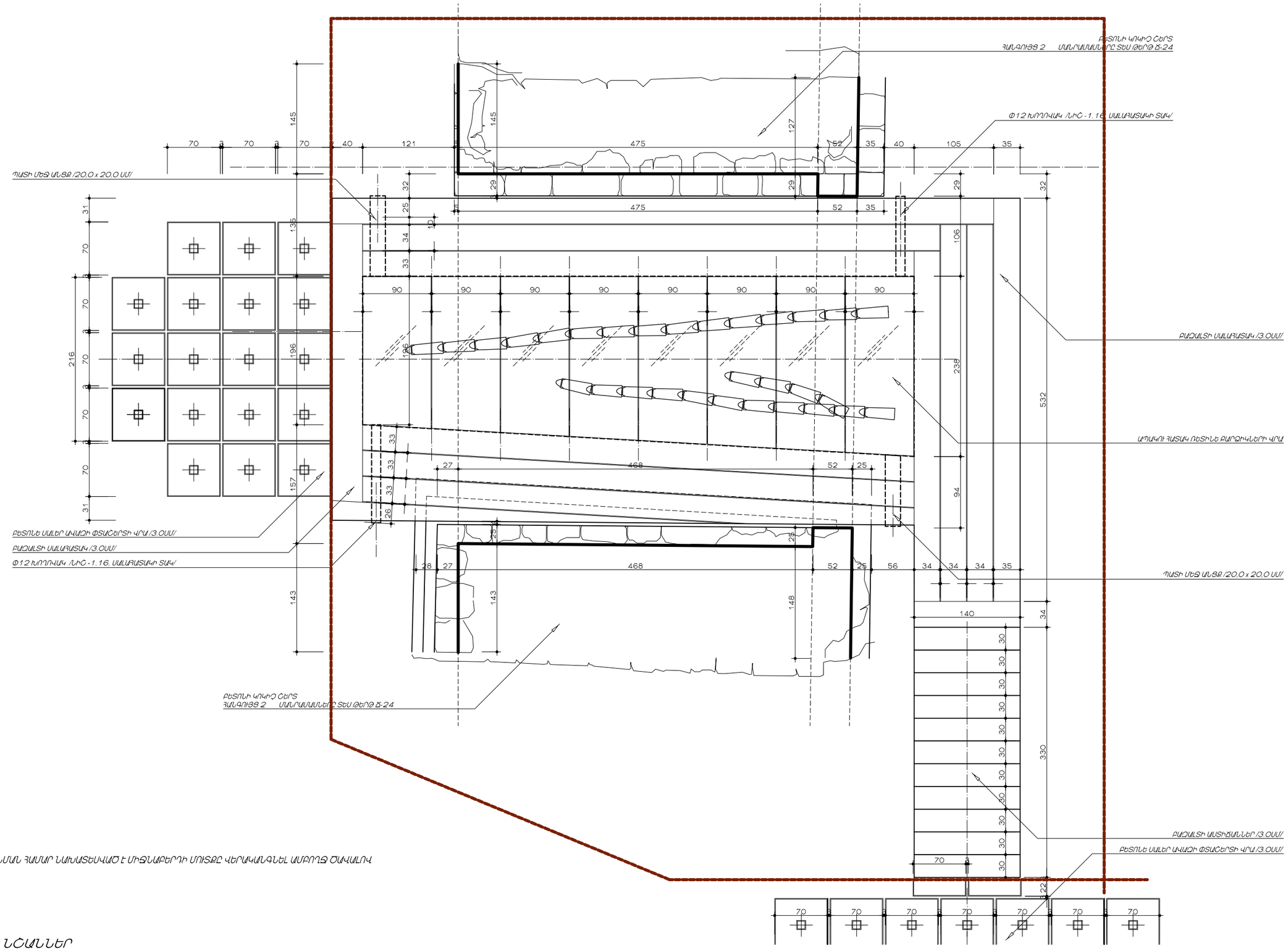

ՇԱՆՈԹՈՒԹՅՈՒՆ.

* 2015 Թ. ՎԵՐԱԿԱՆԳՆՄԱՆ ՀԱՄԱՐ ՆԱԽԱՏԵՍՎԱԾ Է ՄԻՁՆԱԲԵՐԴԻ ՄՈՒՏՔԸ ՎԵՐԱԿԱՆԳՆԵԼ ԱՄԲՈՂՋ ՇԱՎԱԼՈՎ

ՊԱՅՄԱՆԱԿԱՆ ՆՇԱՆՆԵՐ

2015 Թ ՆԱԽԱՏԵՍՎԱԾ ԱՇԽԱՏԱՆՔՆԵՐԻ ՍԱՀՄԱՆՆԵՐԸ

«ԿՐԵԴՈ-14» ՍՊԸ ԼԻՑԵՆԶԻԱ 15862	ՃԵՄՈՒՂԻՆԵՐԻ ԳԼԽԱՎՈՐ ՀԱՏԱԿԱԳԾԻ, ՄՈՒՏՔԱՅԻՆ ՀԱՏՎԱԾՆԵՐԻ ԿԱԶՄԱԿԵՐՊՄԱՆ ԵՎ ՀՈՒՇԱՐԶԱՆԱՊԱՏԿԱՆ ԲԵԿՈՐՆԵՐԻ ՑՈՒՑԱԴՐՈՒԹՅԱՆ ՆԱԽԱԳԻԾ ՀԱՍՑԵ՝ ԱՐԱՐԱՏԻ ՄԱՐԶ, ԳՅՈՒՂ ՀՆԱԲԵՐԴ	ԱՇԽԱՏԱՆՔԱՅԻՆ ՆԱԽԱԳԻԾ ԳԻՐՔ-2
	ՄԻՁՆԱԲԵՐԴԻ ՄՈՒՏՔԻ ՀԱՏԱԿԱԳԻԾԸ	
Ճարտարապետ՝ Անդրանիկ Սարգսյան		Թերթ N 20
Ճարտարապետ՝ Հովհաննես Սանամյան		Մ 1/50

ՄԱՆՈԹՈՒԹՅՈՒՆ.

* 2015 Թ. ՎԵՐԱԿԱՆԳՆՄԱՆ ՀԱՄԱՐ ՆԱԽԱՏԵՍԿԱԾ է ՄԻՑՆԱԲԵՐԴԻ ՄՈՒՏՔԸ ՎԵՐԱԿԱՆԳՆԵԼ ԱՄԲՈՂՋ ՇԱՎԱԼՈՎ

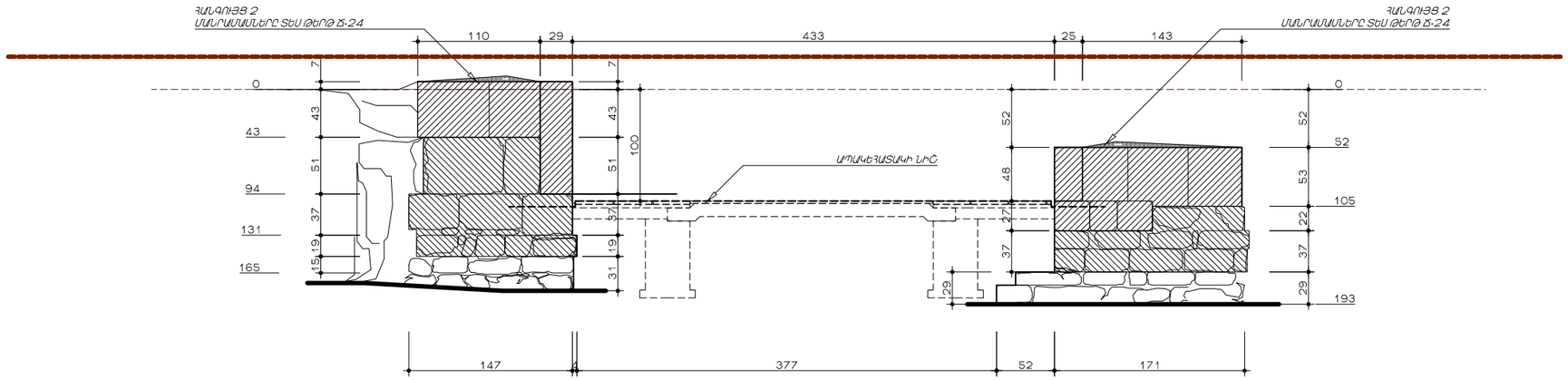

ԱՐԵՎՄՏՅԱՆ ՃԱԿԱՏ

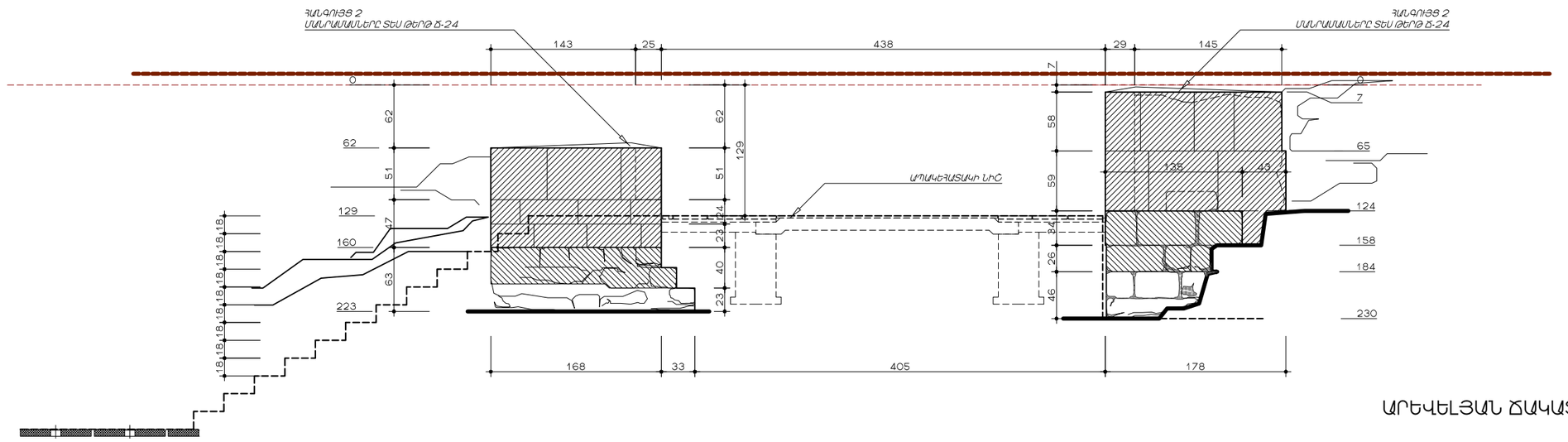

ԱՐԵՎԵԼՅԱՆ ՃԱԿԱՏ

ՊԱՅՄԱՆԱԿԱՆ ՆՇԱՆՆԵՐ

2015 Թ ՆԱԽԱՏԵՍԿԱԾ ԱՇԽԱՏԱՆՔՆԵՐԻ ՍԱՀՄԱՆՆԵՐԸ

«ԿՐԵԴՈ-14» ՍՊԸ ԼԻՑԵՆԶԻԱ 15862	ՃԵՄՈՒՆԵՐԻ ԳԼԽԱՎՈՐ ՀԱՏԱԿԱԳԾԻ, ՄՈՒՏՔԱՅԻՆ ՀԱՏՎԱԾՆԵՐԻ ԿԱԶՄԱԿԵՐՊՄԱՆ ԵՎ ՀՈՒՇԱՐԶԱՆԱՊԱՏԿԱՆ ԲԵԿՈՐՆԵՐԻ ՑՈՒՑԱԴՐՈՒԹՅԱՆ ՆԱԽԱԳԻԾ ՀԱՍՑԵ՝ ԱՐԱՐԱՏԻ ՄԱՐԶ, ԳՅՈՒՂ ՀՆԱԲԵՐԴ	ԱՇԽԱՏԱՆՔԱՅԻՆ ՆԱԽԱԳԻԾ ԳԻՐՔ-2
	ԱՐԵՎԵԼՅԱՆ ԵՎ ԱՐԵՎՄՏՅԱՆ ՃԱԿԱՏՆԵՐ	
Ճարտարապետ՝ Անդրանիկ Սարգսյան		Թերթ N 22
Ճարտարապետ՝ Հովհաննես Սանամյան		Մ 1/50