



ՀՀ ՇԻՄԿԻ ՄԱՁԻ ԻՂԱՆԽՐԱՅԻՆ ԴՅՈՒՄԿԱՆ ՀԱՄԱՅՔԻ 1-ԻՆ
ՓՈՒՑ 35 ՀԱՑԽԻՎ ԻՏԿԱՂ ԵՇԿՈՒՅԹԻ ՏԵՆ ՀԻՄՆԱԴՐԱՄԵՆ
ԵՇԽԱՏԱՆԱԲԱՅԻՆ ԿԱԿԻԾ



ՊԵՏԱԿԱՆՈՒԹՅՈՒՆ

ԻՂԱՆԽՐԱՅԻՆ ԴՅՈՒՄԿԱՆ

«ՀԱՄԱՅՔԱՆՈՒԹՅՈՒՆ»
ԻՂԱՆԽՐԱՅԻՆ ՀԱՄԱՅՔԻ ԿԱԿԻՎ
Վ. ԻՂԱՆԽՐԱՅԻՆ



«ՀԱՄԱՅՔԱՆՈՒԹՅՈՒՆ» 11347
ՏՈՒՐԻ
ԻՂԱՆԽՐԱՅԻՆ

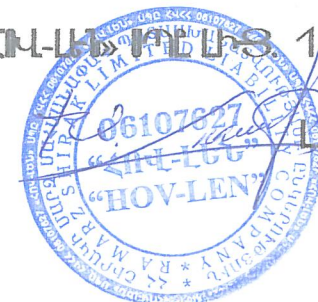

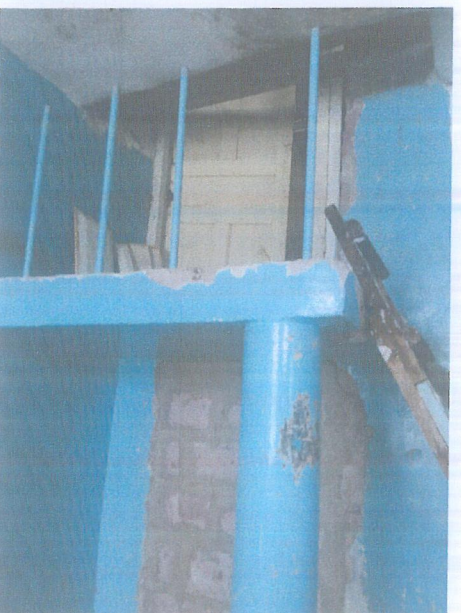
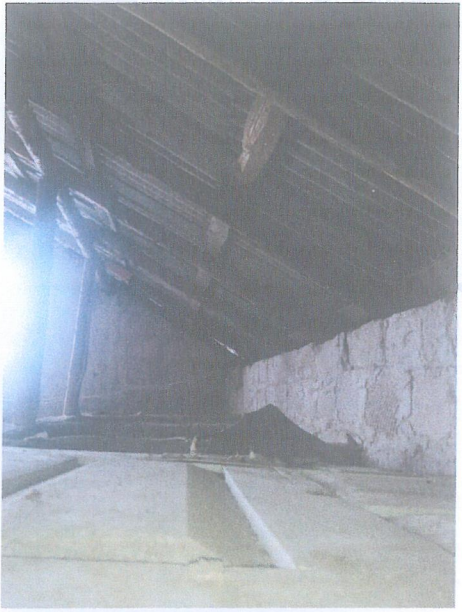
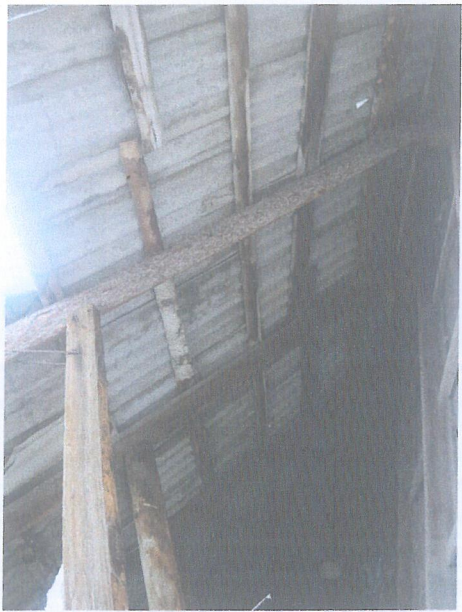

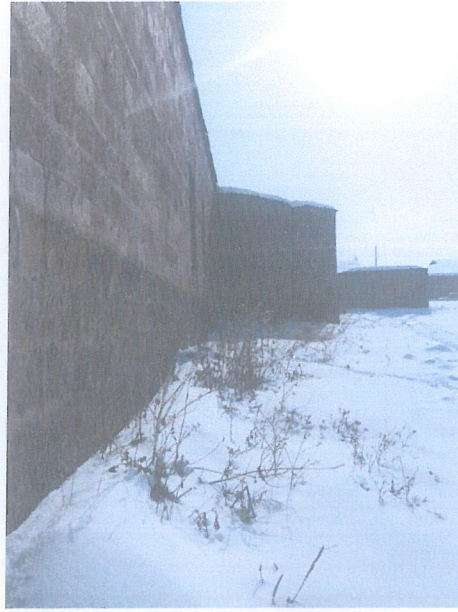
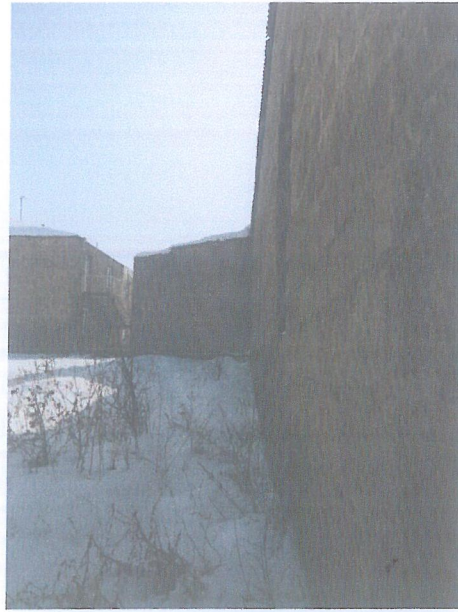

ՆԱԽԱԳԾԻ ԿԱԶՄԸ		
h.h.	ԱՆՎԱՆՈՒՄԸ	h.g.
1.	ՆԱԽԱԳԾԻ ԿԱԶՄԸ, ԱՇԽԱՏԱՆՔՆԵՐԻ ԻՐԱԿԱՆԱՑՄԱՆ ԺԱՄԱՆԱԿԱՑՈՒՅՑ	ՃԸ-1
2.	ՉԻՆ. ԱՇԽԱՎՈՐ ՀԱՏԱԿԱԳԻԾ Մ 1:300	ՃԸ-2
3.	ՇԻՆ. ԱՇԽԱՏԱՆՔՆԵՐԻ ԿԱԶՄԱԿԵՐԴՄԱՆ ՉԻՆԱՎՈՐ ՀԱՏԱԿԱԳԻԾ Մ 1:200	ՃԸ-3
4.	ՍԵՆՔԵՐԻ ՄԱՍՆԱԳԻՐ, ՆԵՐՔԻՆ ԱՇԽԱՏԱՆՔՆԵՐԻ ՄԱՍՆԱԳԻՐ, ՀԱՏԱԿԱՆԵՐԻ ՄԱՍՆԱԳԻՐ, ԱՐՏԱՔԻՆ ՊԱՏԵՐԻ ՄԱՍՆԱԳԻՐ	ՃԸ-4
5.	ՓԱՏՏԱՅԻ ՀԱՏԱԿԱԳԻԾ Մ 1:100	ՃԸ-5
6.	ՀԱՐԱՎԱՅԻՆ ՃԱԿԱՏ /ԶԱԳԱԳՐՈՒԹՅՈՒՆ/ Մ 1:100	ՃԸ-6
7.	ՀՅՈՒՄԻՍԱՅԻՆ ՃԱԿԱՏ /ԶԱԳԱԳՐՈՒԹՅՈՒՆ/ Մ 1:100	ՃԸ-7
8.	ԱՐԵՎԱՏՅԱՆ ՃԱԿԱՏ /ԶԱԳԱԳՐՈՒԹՅՈՒՆ/ Մ 1:100	ՃԸ-8
9.	ԱՐԵՎԵԼՅԱՆ ՃԱԿԱՏ /ԶԱԳԱԳՐՈՒԹՅՈՒՆ/ Մ 1:100	ՃԸ-9
10.	ԼԱՅՆԱԿԱՆ ԿՏՐԱՎԱԾՔ /ԶԱԳԱԳՐՈՒԹՅՈՒՆ/ Մ 1:100	ՃԸ-10
11.	ԵՐԿԱՅՆԱԿԱՆ ԿՏՐԱՎԱԾՔ /ԶԱԳԱԳՐՈՒԹՅՈՒՆ/ Մ 1:100	ՃԸ-11
12.	ԴԱՅԼԻՃԻ ԼԱՅՆԱԿԱՆ ԿՏՐԱՎԱԾՔ /ԶԱԳԱԳՐՈՒԹՅՈՒՆ/ Մ 1:100	ՃԸ-12
13.	ՆՈՐ ՀԱՏԱԿԱԳԻԾ Մ 1:100	ՃԸ-13
14.	ՆՈՐ ՀԱՏԱԿԱԳԻԾԻ ՏԱՐԱՔՆԵՐԻ ՆԿԱՐԱԳԻՐ Մ 1:100	ՃԸ-14
15.	ՆՈՐ ՎԵՐԱԿԱՌՈՒԹՅՈՒՆ ՀԱՐԱՎԱՅԻՆ ՃԱԿԱՏ Մ 1:100	ՃԸ-15
16.	ՆՈՐ ՎԵՐԱԿԱՌՈՒԹՅՈՒՆ ԱՐԵՎԱՏՅԱՆ ՃԱԿԱՏ Մ 1:100	ՃԸ-16
17.	ՆՈՐ ՎԵՐԱԿԱՌՈՒԹՅՈՒՆ ԱՐԵՎԵԼՅԱՆ ՃԱԿԱՏ Մ 1:100	ՃԸ-17
18.	ՆՈՐ ՎԵՐԱԿԱՌՈՒԹՅՈՒՆ ԱՐԵՎԵԼՅԱՆ ՃԱԿԱՏ Մ 1:100	ՃԸ-18
19.	ԼԱՅՆԱԿԱՆ ԿՏՐԱՎԱԾՔ Մ 1:100	ՃԸ-19
20.	ԵՐԿԱՅՆԱԿԱՆ ԿՏՐԱՎԱԾՔ Մ 1:100	ՃԸ-20
21.	ԴԱՅԼԻՃԻ ԼԱՅՆԱԿԱՆ ԿՏՐԱՎԱԾՔ Մ 1:100	ՃԸ-21
22.	ՏԱՆԻՔԱՅԻՐ ԾՊԵՂՆԱԾԱԾԿԻ ՀԱՏԱԿԱԳԻԾ Մ 1:100	ՃԸ-22
23.	ՏԱՆԻՔԱՅԻՐ ԶՐԱՅԵՌԱՑՄԱՆ ՀԱՏԱԿԱԳԻԾ Մ 1:100	ՃԸ-23
24.	ՆՈՐ ՏԵՂԱԳՐՎՈՂ ԴՈՆԵՐԻ ՆԿԱՐԱՎԱԾՔ, ՆՈՐ ՏԵՂԱԳՐՎՈՂ ՊԱՏՈՒՀԱՆՆԵՐԻ ՆԿԱՐԱՎԱԾՔ	ՃԸ-24
25.	ԴՈՆԵՐԻ ԲԱՑՎԱԾՔՆԵՐԻ ՄԱՍՆԱԳԻՐ, ՊԱՏՈՒՀԱՆՆԵՐԻ ԲԱՑՎԱԾՔՆԵՐԻ ՄԱՍՆԱԳԻՐ	ՃԸ-25
26.	ԲՈՎԱՆԴԱԿՈՒԹՅՈՒՆ, ԸՆԴՀԱՆՈՒՐ ԲԱՑԱՏՐԱԳԻՐ	Կ-1-26
27.	ՄԱԿՆԻՇԱՎՈՐՄԱՆ ՀԱՏԱԿԱԳԻԾ 0.00 ՆԻՇԻ ՎՐԱ	Կ-2-27
28.	ԿՏՐԱՎԱԾՔ 1-1, ԿՏՐԱՎԱԾՔ 2-2	Կ-3-28
29.	ՊԱՏԵՐԻ ԱՄՐԱՑՄԱՆ ՀԱՆԳՈՒԹՅՈՒՆ	Կ-4-29
30.	ԱՍՏԻՃԱՆԱԿԱՆԴԱԿ - 1, ԿՏՐԱՎԱԾՔ Ա-Ա	Կ-5-30
31.	ԴԱՅԼԻՃԻ Ե/Բ ԳՈՏՈՒ ԵՎ ԶԻՎԱՊԱՏԵՐԻ ՀԱՏԱԿԱԳԻԾ	Կ-6-31
32.	ԴԱՅԼԻՃԻ Ե/Բ ԳՈՏՈՒ ԵՎ ԶԻՎԱՊԱՏԵՐԻ ԱՄՐԱՆԱԳՐՈՒՄ	Կ-7-32
33.	ԴԱՅԼԻՃԻ ՎԵՐԱՆԱԾԱԾԿԻ ՀԱՏԱԿԱԳԻԾ, ԿՏՐԱՎԱԾՔ Ա-Ա	Կ-8-33
34.	ՓԱՅՏԵ ՖԵՐՄԱՆԵՐԻ ԱՄՐԱՑՈՒՄԸ ԼՐԱՑՈՒԹՅՈՒՆ ԵՐԿՐԻՆԵՐՈՎ	Կ-9-34
35.	ՀԱՆԳՈՒԹՅՈՒՆ 1 - ԶԱՆԳՈՒԹՅՈՒՆ 4	Կ-10-35
36.	ՀԱՆԳՈՒԹՅՈՒՆ 5, ՀԱՆԳՈՒԹՅՈՒՆ 6, ՓԱՅՏԵ ԷԼԵՄԵՆՏՆԵՐԻ ՄԱՍՆԱԳԻՐ	Կ-11-36
37.	ԸՆԴՀԱՆՈՒՐ ՏՎՅԱԼՆԵՐ, ԿՈՑՈՒՂՈՒ ԱՇԽԱՏԱՆՔՆԵՐԻ ԾԱՎԱՆ	ԶԿ-1-37
38.	ԶՐԱԳԾԻ ԵՎ ԿՈՑՈՒՂՈՒ ԱՐՏԱՔԻՆ ԵՎ ՆԵՐՔԻՆ ՀԱՏԱԿԱԳԻԾ Մ 1:200	ԶԿ-2-38
39.	ԿՈՑՈՒՂՈՒ ԶՈՐ 14 ԽՄ	ԶԿ-3-39
40.	ԿԵՆՏՐԱՅԻՆ ԿՈՑՈՒՂՈՒ ԵՐԿԱՅՆԱԿԱՆ ԿՏՐԱՎԱԾՔ ԿՀՀ-1- 14 ԽՄ ԿՈՑՈՒՂՈՒ Ե/Բ ՀԱՎԱՋՈՒԿԻ ՏԻՊԱՅԻՆ ԶՈՐ	ԶԿ-4-40
41.	ԸՆԴՀԱՆՈՒՐ ՏՎՅԱԼՆԵՐ	Է-1-41
42.	ՊԱՑՄԱՆԱԿԱՆ ՆՇԱՆՆԵՐ ԵՎ ՄԱՍՆԱԳԻՐ	Է-2-42
43.	ԷԼ. ԼՈՒՄԱՎՈՐՈՒԹՅՈՒՆԸ ՀԱՐԿՈՒՄ	Է-3-43
44.	ԲԱՇԽԻՉ ՍԽԵՄԱ	Է-4-44
45.	ՊԱՑՄԱՆԱԿԱՆ ՆՇԱՆՆԵՐ ԵՎ ՄԱՍՆԱԳԻՐ, ՄԱՏՏԱԾ	Է-5-45
46.	ՀՐԴԵՂ ԱԶԳԱՐԱՐՄԱՆ ՍԽԵՄԱՆ ՀԱՐԿՈՒՄ	Է-6-46

ԱՇԽԱՏԱՆՔՆԵՐԻ ԻՐԱԿԱՆԱՑՄԱՆ ԺԱՄԱՆԱԿԱՑՈՒՅՑ								
N	ԱՇԽԱՏԱՆՔԻ ԱՆՎԱՆՈՒՄԸ	ԱՇԽԱՏԱՆՔԱՅԻՆ ՕՐԵՐ						
		20	40	80	160	220	340	420 510
1	ՏԱՐԱՔԶԻ ՆԱԽԱՊԱՏՐԱՑՈՒՄ ԺԱՄԱՆԱԿԱՎՈՐ ՑԱՆԿԱՊԱՏԻ ՏԵՂԱԳՐՈՒՄ							
2	ՏԱՆԻՔԱՅԻՐ ԵՎ ՏԱՆԻՔԻ ՓԱՅՏԵ ԿՈՆՍՏՐՈՒԿՑԻԱՆԵՐԻ ԱՊԱՄՈՆՏԱԺՈՒՄ							
3	ԵՐԿԱԹ-ԲԵՏՈՆԵ ԿՈՆՍՏՐՈՒԿՑԻԱՆԵՐԻ ԻՐԱԿԱՆԱՑՈՒՄ							
4	ԱՐՏԱՔԻՆ ՊԱՏԵՐԻ ՎՐԱ ՇԻՆԱՐԱՐԱԿԱՆ ԱՇԽԱՏԱՆՔՆԵՐԻ ԻՐԱԿԱՆԱՑՈՒՄ							
5	ՏԱՆԻՔԻ ԻՐԱԿԱՆԱՑՈՒՄ							
6	ՄԻՋՆՈՐՄՆԵՐ, ԻՆՑԻԵՆԵՐԱԿԱՆ ՑԱՆՅԵՐ							
7	ՀԱՐԴԱՐՄԱՆ ԱՇԽԱՏԱՆՔՆԵՐ							

ՀԱՄԱՁԱՅՆԵՑՎԱԾ Է
ՀՀ ՇՄ ԳՅՈՒՄՐՈՒ ՔԱՂԱՔԱՅԻՆ
ՀԱՄԱՅՆՔԻ «ԱՐՏ ՆԱԽԱԳԻԾ» ՓԲԸ
201 Ք



ՊԱՏԿԵՐ N	07-15						
ՊԱՏԿԻՐԱՏՈՒ	ՍՊԱՆԱՐԱՅԱՆ ԳՅՈՒՂԱՊԵՏԱՐԱՆ						
ՊԱՇՏՈՆ	ԱՆՈՒՆ,ԱԶԳԱՆՈՒՆ	ՍՏՐՈՎԱԳՐՈՒԹ.	S / Թ	ՍՊԱՆԱՐԱՅԱՆ ԳՅՈՒՂԱԿԱՆ ՀԱՄԱՅՆՔԻ ՍՇԱԿՈՒՅԹԻ ՏԱՆ ՀԻՄՆԱՆՈՐՈԴՈՒՄ	ՓՈՒԼ	ԹԵՐԹ	ԹԵՐԹԵՐ
ՆԳՃ	Ա. ԽԱԶԱՏՐՅԱՆ				Ա	ՃԸ-1	46
ՃԱՐՏԱՐԱՊԵՏ	Ա. ԽԱԶԱՏՐՅԱՆ				«ՀՈՎ-ԼԵՆ» ՍՊԸ ԼԻՑԵՆԶԻԱ N11347		
ԿՈՆՍՏՐՈՒԿՏՈՐ	Հ. ՄՈՒՐԱԴՅԱՆ						

ՄԱՍՏ ԳՅՈՒՄՈՒԹ 1:300

Սպանդարյան համայնքի ղեկավար



Վ. Բաղդասարյան

« 2015 » թ.



ՀԱՄԱՁԱՅՆԵՑՎԱԾ Է
ՀՀ ՀՄ ԳՅՈՒՄՈՒԹ ԶԱՄԱՅՆԻ ԶԱՄԱՅՆԻ «ԱՐՏ ՆԱԽԱԳԻԾ» ՓԲԸ
201 թ



ՊԱՏՎԵՐ N 07-15 ՊԱՏՎԻՐԱՏՈՒ ՄՊԱՆՈՐԱՅԱՆԻ ԳՅՈՒՄԱՊԵՏԱՐԱՆ						
ՊԱՏՎԵՐ	ԱՆՈՒՆ, ԱԶԳԱՆՈՒՆ	ՍՏՈՐԱԳՐՈՒԹ.	S / Թ	ՄՊԱՆՈՐԱՅԱՆ ԳՅՈՒՄԱՊԵՏԱՐԱՆ ՀԱՄԱՅՆԻ ՄՇԱԿՈՒՅԹԻ ՏԱՆ ՀԻՄՆԱՆՈՐՈԳՈՄ	ՓՈՒԼ	ԹԵՐԹ
ՆԳՃ	Ա. ԽԱՉԱՏՐՅԱՆ				Ա	ՃԸ-2
ՃԱՐՏԱՐԱՊԵՏ	Ա. ԽԱՉԱՏՐՅԱՆ					46
ԿՈՆՍՏՐՈՒԿՏՈՐ	Հ. ՄՈՒՐԱՅԱՆ			ԳԼԽԱՎՈՐ ՀԱՏԱԿԱԳԻԾ Մ 1:300	«ՀՈՎ-ԼԵՆ» ՄՊԸ ԼԻՑԵՆԶԻԱ N11347	

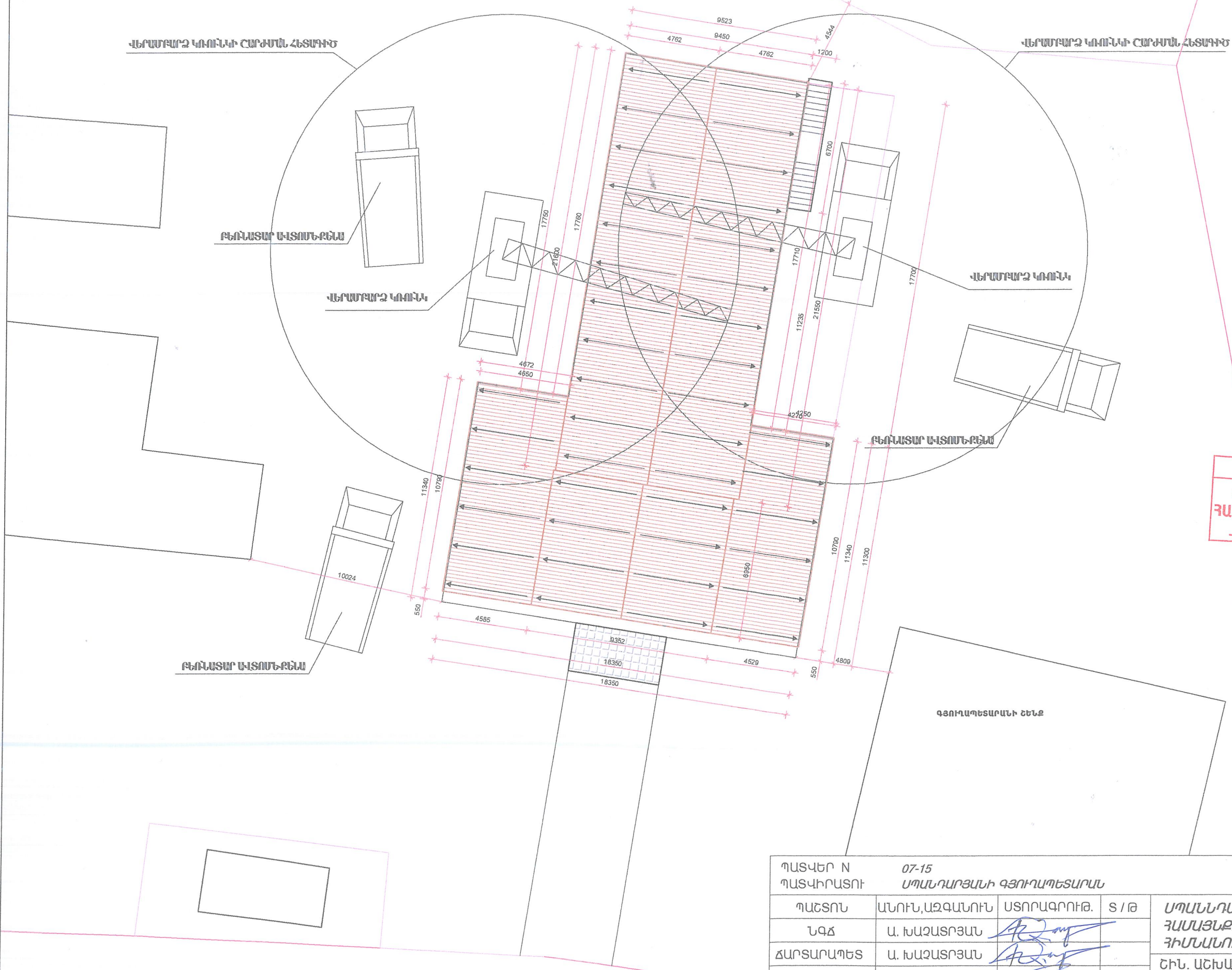

ՀԱՄԱՋԱՅՆԵՑՎԱԾ Է
ՀՀ ՇՄ ԳՅՈՒՄՐՈՒ ՔԱՂԱՔԱՅԻՆ
ՀԱՄԱՅՆՔԻ «ԱՐՏ ՆԱԽԱԳԻԾ» ՓԲԸ
201 թ



ՓՈՂՈՑ

ՊԱՏՎԵՐ N 07-15		ՍՊԱՆԴԱՐՅԱՆԻ ԳՅՈՒՄՆԵՍԱՐԱՆ					
ՊԱՏՎԻՐԱՏՈՒ							
ՊԱՇՏՈՆ	ԱՆՈՒՆԱԶԳԱՆՈՒՆ	ԱՏՈՐԱԳՐՈՒԹ.	S / Թ	ՍՊԱՆԴԱՐՅԱՆ ԳՅՈՒՄԱԿԱՆ ՀԱՄԱՅՆՔԻ ՄՇԱԿՈՒՅԹԻ ՏԱՆ ՀԻՄՆԱՆՈՐՈԳՈՒՄ	ՓՈՒԼ	ԹԵՐԹ	ԹԵՐԹԵՐ
ՆԳՃ	Ա. ԽԱԶԱՏՐՅԱՆ				Ա	ՃԾ-3	46
ՃԱՐՏԱՐԱԴԵՏ	Ա. ԽԱԶԱՏՐՅԱՆ			ՇԻՆ. ԱՇԽԱՏԱՔԱՆՔՆԵՐԻ ԿԱԶՄԱՆԱԾՈՒՄ ԳԼԽԱՎՈՐ ՀԱՏԱԿԱԳԻԾ Մ 1:200	«ՀՈՎ-ԼԵՆ» ՍՊԸ ԼԻՑԵՆԶԻԱ N11347		
ԿՈՆՍՏՐՈՒԿՏՈՐ	Հ. ՄՈՒՐԱԴՅԱՆ						

ՄԵՆՔԵՐԻ ՄԱՍՆԱԳԻՐ		
ՀԱՄԱՐ ԸՍՏ ՄԱՍՆԱԳՐԻ	ԱՆՎԱՆՈՒՄԸ	ՄԱԿԵՐԵՄԸ ՔՄ.
1.	ՍՈՒՏՔԻ ՀԱՐԹԱԿ	11.52
1.	ՆԱԽԱՍՐԱՀ	57.68
2.	ԽԱՂԱՍԵՆՅԱԿ	41.82
3.	ԱՍՏԻՃԱՆԱՀԱՐԹԱԿ	4.40
4.	ՀԱՆԳՍՏԻ ԵՎ ԱՇԽԱՏԱՍԵՆՅԱԿ	29.10
5.	ԶՈՒԳԱՐԱՆ	4.72
6.	ԶՈՒԳԱՐԱՆ	4.72
7.	ՕԹՅԱԿ	27.14
8.	ԴԱՅԼԻՃ	127.45
9.	ԲԵՄ	42.06



ՆԵՐՔԻՆ ԱՇԽԱՏԱՆՔՆԵՐԻ ՄԱՍՆԱԳԻՐ					ԾԱՆՈԹՈՒԹՅՈՒՆ
ՍԵՆՔԵՐԻ N ԸՍՏ ՄԱՍՆԱԳՐԻ	ԱՌԱՍՏԱՐՆԵՐ		ՊԱՏԵՐ ԿԱՄ ՄԻՋՆԱՊԱՏԵՐ		
	ՄԱԿԵՐԵՄԸ ՔՄ	ՀԱՐԴԱՐՄԱՆ ՏԵՍԱԿԸ	ՄԱԿԵՐԵՄԸ ՔՄ	ՀԱՐԴԱՐՄԱՆ ՏԵՍԱԿԸ	ԿԵՐԱՊԵՐՑՈՒՄ ԵՎ ԿԵՐԱՊԵՐՑՈՒՄ ՆԵՐՈՒՄ ԿԱՐԴԱՐՄԱՆ ՄԱՍԻՆԱԳՐԻ ՍԿԻՍՈՒ ՇՆԻՐԻ ԿԱՐԴԱՐՄԱՆ ՄԱՍԻՆԱԳՐԻ ՍԿԻՍՈՒ ՇՆԻՐԻ ԿԱՐԴԱՐՄԱՆ ՄԱՍԻՆԱԳՐԻ ՍԿԻՍՈՒ ՇՆԻՐԻ ԿԱՐԴԱՐՄԱՆ ՄԱՍԻՆԱԳՐԻ
1 2 3 4 7	162.2	ՔԱՆԱՊԵՐՑՈՒՄ ՈՍԹՐԻ ԼՈՒՍՆԱԿԻ ՆԵՐՈՒՄ ՄԱՍԻՆԱԳՐԻ	288.15	ՔԱՆԱՊԵՐՑՈՒՄ ՈՍԹՐԻ ԼՈՒՍՆԱԿԻ ՆԵՐՈՒՄ ՄԱՍԻՆԱԳՐԻ	
5.6.	9.44	ՊԱՆԱՍՏԱՐ ԿԱՐԴԱՐՄԱՆ ՄԱՍԻՆԱԳՐԻ	44.7	ՔԱՆԱՊԵՐՑՈՒՄ ՈՍԹՐԻ ԼՈՒՍՆԱԿԻ ՆԵՐՈՒՄ	
8.9.	169.51	ՔԱՆԱՊԵՐՑՈՒՄ ՈՍԹՐԻ ԼՈՒՍՆԱԿԻ ՆԵՐՈՒՄ	310.5	ՔԱՆԱՊԵՐՑՈՒՄ ՈՍԹՐԻ ԼՈՒՍՆԱԿԻ ՆԵՐՈՒՄ ՄԱՍԻՆԱԳՐԻ	

ՀԱՏԱԿՆԵՐԻ ՄԱՍՆԱԳԻՐ							
ՍԵՆՔԵՐԻ N ԸՍՏ ՄԱՍՆԱԳՐԻ	ԱՌԿԱ			ԿԵՐԱՆՈՐԴԱԿԱԾ			
	ՀԱՏԱԿԻ ՏԻՊԸ	ՀԱՏԱԿԻ ՄԻՆԵՄԱՆ	ՀԱՏԱԿԻ ՏԱՐՐԵՐԸ	ՀԱՏԱԿԻ ՏԻՊԸ	ՀԱՏԱԿԻ ՄԻՆԵՄԱՆ	ՀԱՏԱԿԻ ՏԱՐՐԵՐԸ ԵՎ ՆՐԱՆՑ ՀԱՏԱԿՈՒԹՅՈՒՆՆԵՐԸ	ՄԱԿԵՐԵՄԸ ՔՄ.
ԱՌԱՋԻՆ ՀԱՐԿ							
1*	ՔԱՆԱՊԵՐՑՈՒՄ ՈՍԹՐԻ ԼՈՒՍՆԱԿԻ		ՔԱՆԱՊԵՐՑՈՒՄ ՈՍԹՐԻ ԼՈՒՍՆԱԿԻ ՏԱՐՐԵՐԸ	ՔԱՆԱՊԵՐՑՈՒՄ ՈՍԹՐԻ ԼՈՒՍՆԱԿԻ		ՔԱՆԱՊԵՐՑՈՒՄ ՈՍԹՐԻ ԼՈՒՍՆԱԿԻ ՏԱՐՐԵՐԸ ԵՎ ՆՐԱՆՑ ՀԱՏԱԿՈՒԹՅՈՒՆՆԵՐԸ	11.52
1. 4.	ՔԱՆԱՊԵՐՑՈՒՄ ՈՍԹՐԻ ԼՈՒՍՆԱԿԻ		ՔԱՆԱՊԵՐՑՈՒՄ ՈՍԹՐԻ ԼՈՒՍՆԱԿԻ ՏԱՐՐԵՐԸ	ԿԵՐԱՆՈՐԴԱԿԱԾ		ԿԵՐԱՆՈՐԴԱԿԱԾ ԵՎ ՆՐԱՆՑ ՀԱՏԱԿՈՒԹՅՈՒՆՆԵՐԸ	86.78
2.	ՄԵՆՔԱԿ		ՄԵՆՔԱԿ	ՄԵՆՔԱԿ		ՄԵՆՔԱԿ ԵՎ ՆՐԱՆՑ ՀԱՏԱԿՈՒԹՅՈՒՆՆԵՐԸ	7.9
3.	ՔԱՆԱՊԵՐՑՈՒՄ ՈՍԹՐԻ ԼՈՒՍՆԱԿԻ		ՔԱՆԱՊԵՐՑՈՒՄ ՈՍԹՐԻ ԼՈՒՍՆԱԿԻ ՏԱՐՐԵՐԸ	ՄԵՆՔԱԿ		ՄԵՆՔԱԿ ԵՎ ՆՐԱՆՑ ՀԱՏԱԿՈՒԹՅՈՒՆՆԵՐԸ	4.40
5. 6.	ՔԱՆԱՊԵՐՑՈՒՄ ՈՍԹՐԻ ԼՈՒՍՆԱԿԻ		ՔԱՆԱՊԵՐՑՈՒՄ ՈՍԹՐԻ ԼՈՒՍՆԱԿԻ ՏԱՐՐԵՐԸ	ՄԵՆՔԱԿ		ՄԵՆՔԱԿ ԵՎ ՆՐԱՆՑ ՀԱՏԱԿՈՒԹՅՈՒՆՆԵՐԸ	9.44
7.	ՔԱՆԱՊԵՐՑՈՒՄ ՈՍԹՐԻ ԼՈՒՍՆԱԿԻ		ՔԱՆԱՊԵՐՑՈՒՄ ՈՍԹՐԻ ԼՈՒՍՆԱԿԻ ՏԱՐՐԵՐԸ	ԿԵՐԱՆՈՐԴԱԿԱԾ		ԿԵՐԱՆՈՐԴԱԿԱԾ ԵՎ ՆՐԱՆՑ ՀԱՏԱԿՈՒԹՅՈՒՆՆԵՐԸ	27.14
8.	ՏԱՆՏԱԿ		ՏԱՆՏԱԿ	ՏԱՆՏԱԿ		ՏԱՆՏԱԿ ԵՎ ՆՐԱՆՑ ՀԱՏԱԿՈՒԹՅՈՒՆՆԵՐԸ	127.45
9.	ՏԱՆՏԱԿ		ՏԱՆՏԱԿ	ՏԱՆՏԱԿ		ՏԱՆՏԱԿ ԵՎ ՆՐԱՆՑ ՀԱՏԱԿՈՒԹՅՈՒՆՆԵՐԸ	42.06

ՀԱՄԱՋԱՅՆԵՑՎԱԾ Է
ՀՀ ՇՄ ԳՅՈՒՄՐՈՒ ԲԱՂԱՔԱՅԻՆ
ՀԱՄԱՅՆՔԻ «ԱՐՏ ՆԱԽԱԳԻԾ» ՓԲԸ
201 թ

ԱՐՏԱՔԻՆ ՊԱՏԵՐԻ ՄԱՍՆԱԳԻՐ					
1	ՀԱՐԱԿԱՅԻՆ ՃԱԿԱՏ	ՃԱԿԱՏԻ ՄԱՔՐԱՏԱԾ ՏՈՒՑ ԲԱՐԻ ՄԱՔՐՈՒՄ	95.00 ՔՄ	ԵՐԵՄԱՊԱՏՈՒՄ ԲԱԶԱՆԵՑ ՄԱՆԵՐՈՎ	6.43 ՔՄ
2	ՀՅՈՒՄԻՍԱՅԻՆ ՃԱԿԱՏ	ՊԱՏԵՐԻ ՀԱՐԱԿԱՏՔՆԵՐԻ ԱՆՑՔԵՐԻ ՓԱԿՈՒՄ ԳԵՄԵՆՑ ԱԿԱԶԵ ՀԱՂԱՍՈՎ	104.69 ՔՄ	ԵՐԵՄԱՊԱՏՈՒՄ ԲԱԶԱՆԵՑ ՄԱՆԵՐՈՎ	21.34 ՔՄ
3	ԱՐԵԿԱՏՅԱՆ ՃԱԿԱՏ	ՊԱՏԵՐԻ ՀԱՐԱԿԱՏՔՆԵՐԻ ԱՆՑՔԵՐԻ ՓԱԿՈՒՄ ԳԵՄԵՆՑ ԱԿԱԶԵ ՀԱՂԱՍՈՎ	120.01 ՔՄ	ԵՐԵՄԱՊԱՏՈՒՄ ԲԱԶԱՆԵՑ ՄԱՆԵՐՈՎ	26.90 ՔՄ
4	ԱՐԵԿԵԼՅԱՆ ՃԱԿԱՏ	ՊԱՏԵՐԻ ՀԱՐԱԿԱՏՔՆԵՐԻ ԱՆՑՔԵՐԻ ՓԱԿՈՒՄ ԳԵՄԵՆՑ ԱԿԱԶԵ ՀԱՂԱՍՈՎ	124.93 ՔՄ	ԵՐԵՄԱՊԱՏՈՒՄ ԲԱԶԱՆԵՑ ՄԱՆԵՐՈՎ	26.83 ՔՄ

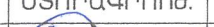

ՊԱՏԿԵՐ N 07-15		ՄՊԱՆՈՐԱՅԱՆ ԳՅՈՒՄԱՊԵՏԱՐԱՆ		ՄՊԱՆՈՐԱՅԱՆ ԳՅՈՒՄԱԿԱՆ ՀԱՄԱՅՆՔԻ ՄԵԿՈՆՈՐԴԱԿԱՆ ՀԻՄՆԱՆՈՐԴԱԿՈՒՄ		ՓՈՒԼ	ԹԵՐԹ	ԹԵՐԹԵՐ
ՊԱՇՏՈՆ	ԱՆՈՒՆ,ԱԶԳԱՆՈՒՆ	ՍՏՈՐԱԳՐՈՒԹ.	S / Թ			Ա	ՃԵ-4	46
ՆԳՃ	Ա. ԽԱԶԱՏՐՅԱՆ							
ՀԱՐՏԱՐԱՊԵՏ	Ա. ԽԱԶԱՏՐՅԱՆ							
ԿՈՆՍՏՐՈՒԿՏՈՐ	Հ. ՄՈՒՐԱԴՅԱՆ			<u>ՍԵՆՔԵՐԻ ՄԱՍՆԱԳԻՐ, ՆԵՐՔԻՆ ԱՇԽԱՏԱՆՔՆԵՐԻ ՄԱՍՆԱԳԻՐ, ՀԱՏԱԿՆԵՐԻ ՄԱՍՆԱԳԻՐ, ԱՐՏԱՔԻՆ ՊԱՏԵՐԻ ՄԱՍՆԱԳԻՐ</u>		«ՀՈՎ-ԼԵՆ» ՍՊԸ ԼԻՑԵՆԶԻԱ N11347		





ՀԱՄԱՐՆԵՑՎԱԾ Է (ՉԼՔԱՄԻԹՅՈՒՆ) 1:100

ՀԱՄԱՐՆԵՑՎԱԾ Է
ՀՀ ՇՄ ԳՅՈՒՄՐՈՒ ՔԱՂԱՔԱՅԻՆ
ՀԱՄԱՅՆՔԻ «ԱՐՏ ՆԱԽԱԳԻԾ» ՓԲԸ
201 թ



ՊԱՏՎԵՐ N 07-15 ՊԱՏՎԻՐԱՏՈՒ ՄՊԱՆԴԱՐՅԱՆԻ ԳՅՈՒՂԱՊԵՏԱՐԱՆ							
ՊԱՇՏՈՆ	ԱՆՈՒՆ, ԱԶԳԱՆՈՒՆ	ՍՏՈՐԱԳՐՈՒԹ.	Տ / Թ	ՄՊԱՆԴԱՐՅԱՆ ԳՅՈՒՂԱԿԱՆ ՀԱՄԱՅՆՔԻ ՄՇԱԿՈՒՅԹԻ ՏԱՆ ՀԻՍՏԱՆՈՐՈՂՈՒՄ	ՓՈՒԼ	ԹԵՐԹ	ԹԵՐԹԵՐ
ՆԳՃ	Ա. ԽԱԶԱՏՐՅԱՆ				Ա	ՃԵ-6	46
ՆԱԽԱԳԾՈՂ	Ա. ԽԱՉԱՏՐՅԱՆ			ՀԱՐԱՎԱՅԻՆ ՃԱԿԱՏ /ԶԱՓԱԳՐՈՒԹՅՈՒՆ/ Մ 1:100	«ՀՈՎ-ԼԵՆ» ՍՊԸ ԼԻՑԵՆԶԻԱ N11347		

ՊԱՏԿԵՐ N 07-15		ՊԱՏԿԻՐԱՏՈՒ ՄՊԱՆԴԱՐՅԱՆԻ ԳՅՈՒՂԱՊԵՏԱՐԱՆ					
ՊԱՇՏՈՆ	ԱՆՈՒՆ, ԱԶԳԱՆՈՒՆ	ՍՏՈՐԱԳՐՈՒԹ.	S / Թ	ՄՊԱՆԵՐԱՐՅԱՆ ԳՅՈՒՂԱԿԱՆ ՀԱՍՏԱՆՔԻ ՄՇԱԿՈՒՅԹԻ ՏԱՆ ՀԻՄՆԱՆՈՐՈԳՈՒՄ	ՓՈՒԼ	ԹԵՐԹ	ԹԵՐԹԵՐ
ՆԳՃ	Ա. ԽԱՉԱՏՐՅԱՆ				Ա	ՃԵ-7	46
ՆԱԽԱԳԾՈՂ	Ա. ԽԱՉԱՏՐՅԱՆ				«ՀՈԿ-ԼԵՆ» ՍՊԸ ԼԻՑԵՆԶԻԱ N11347		
				<u>ԳՅՈՒՄԻՍԱՅԻՆ ԸԱԿԱՏ</u> <u>/ԶԱՓԱԳՐՈՒԹՅՈՒՆ/ Մ 1:100</u>			

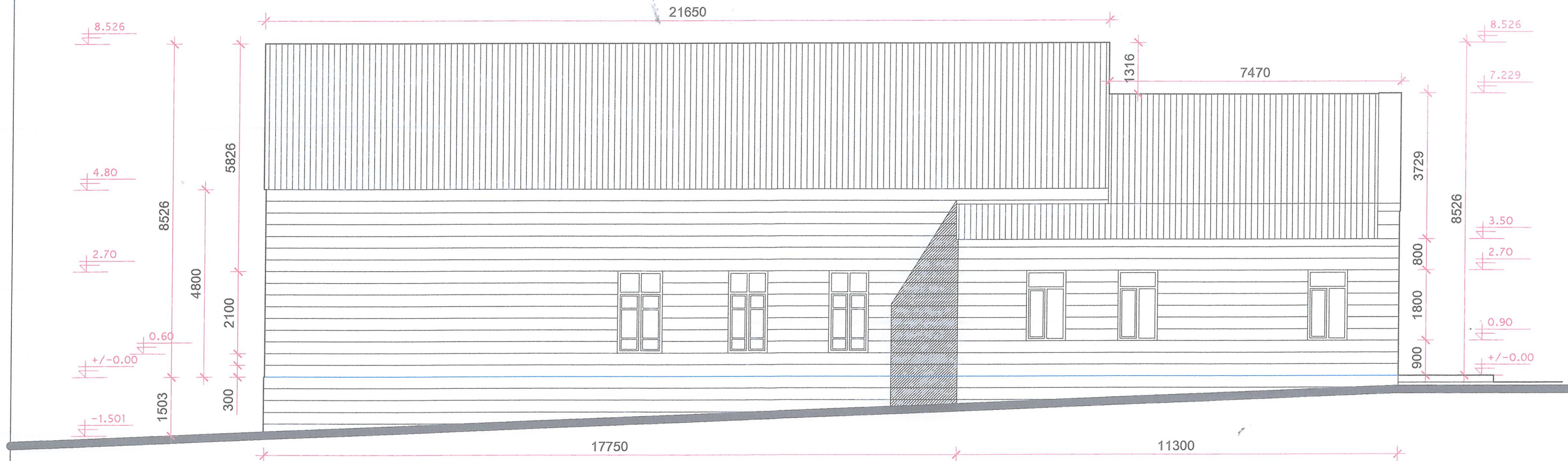

ԼՈՒՐՈՒՄ ՏՈՒՆ (ՇՔԵՄԱԿԱՆ) 1:100

ՀԱՄԱՁԱՅՆՔԱԾ Է
ՀՀ ՀԱ ԳՅՈՒՄՐՈՒ ՔԱՂԱՔԱՅԻՆ
ՀԱՄԱՅՆՔԻ «ԱՐՏ ՆԱԽԱԳԻԾ» ՓԲԸ
201 Ք



ՊԱՏԿԵՐ N ՊԱՏԿԻՐԱՏՈՒ	07-15 ՍՊԱՆԴԱՐՅԱՆԻ ԳՅՈՒՂԱՊԵՏԱՐԱՆ						
ՊԱՇՏՈՆ	ԱՆՈՒՆ, ԱԶԳԱՆՈՒՆ	ԱՏՈՐԱԳՐՈՒԹ.	S / Թ	ՍՊԱՆԴԱՐՅԱՆ ԳՅՈՒՂԱԿԱՆ ՀԱՄԱՅՆՔԻ ՄՇԱԿՈՒՅԹԻ ՏԱՆ ՀԻՄՆԱՆՈՐՈԳՈՒՄ	ՓՈՒԼ	ԹԵՐԹ	ԹԵՐԹԵՐ
ՆԳՃ	Ա. ԽԱԶԱՏՐՅԱՆ				Ա	ՃԾ-8	46
ՃԱՐՏԱՐԱՊԵՏ	Ա. ԽԱԶԱՏՐՅԱՆ			ԱՐԵՎԱՏՅԱՆ ՃԱԿԱՏ /ԶԱՓԱԳՐՈՒԹՅՈՒՆ/ Մ 1:100	«ՀՈՎ-ԼԵՆ» ՍՊԸ ԼԻՑԵՆԶԻԱ N11347		
ԿՈՆՍՏՐՈՒԿՏՈՐ	Հ. ՄՈՒՐԱԴՅԱՆ						

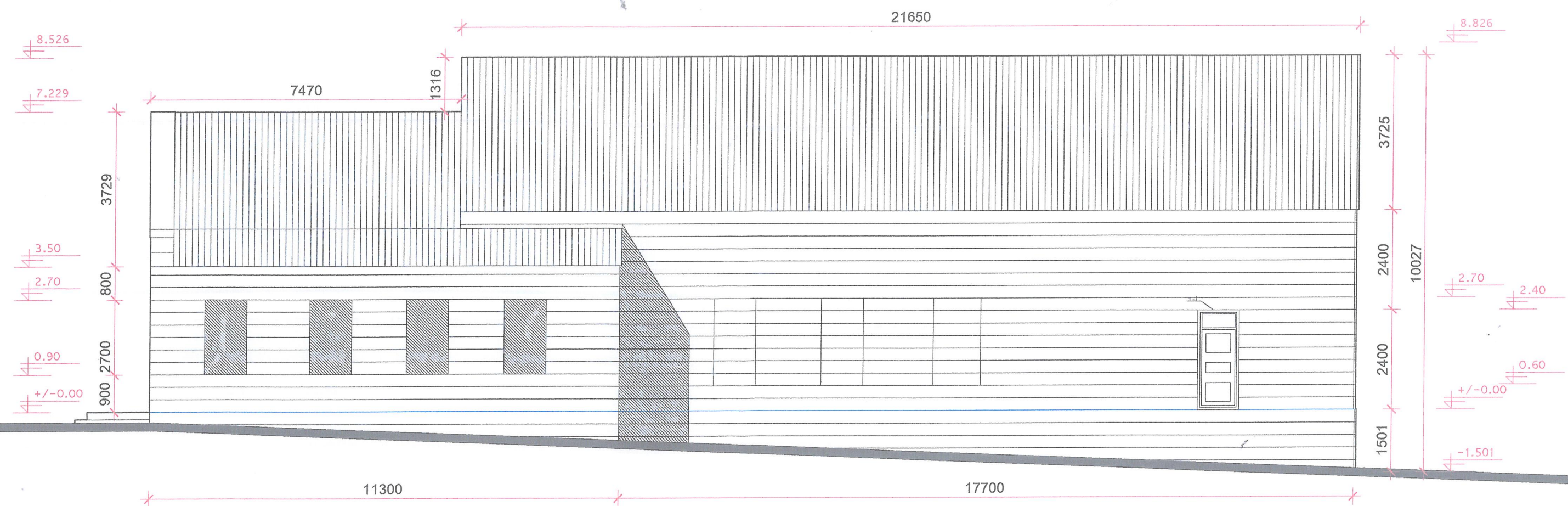

ԱՐԿԻԹԵԿՈՆԱԿԱՆ ՏՎԱԿ (ՉԱՓԱՎՈՐՈՒՄ) 1:100

ՀԱՄԱՁԱՅՆԵՑՎԱԾ Է
ՀՀ ՀՄ ԳՅՈՒՄՐՈՒ ՔԱՂԱՔԱՅԻՆ
ՀԱՄԱՅՆՔԻ «ԱՐՏ ՆԱԽԱԳԻԾ» ՓԲԸ
201 թ



ՊԱՏՎԵՐ N 07-15		ՍՊԱՆԴԱՐՅԱՆԻ ԳՅՈՒՂԱՊԵՏԱՐԱՆ					
ՊԱՏՎԵՐ N	ՊԱՏՎԻՐԱՏՈՒ	ՊԱՏՎԵՐ N	ՊԱՏՎԻՐԱՏՈՒ	ՍՊԱՆԴԱՐՅԱՆ ԳՅՈՒՂԱՊԵՏԱՐԱՆ	ՓՈՒԼ	ԹԵՐԹ	ԹԵՐԹԵՐ
ՆԳՃ	Ա. ԽԱՉԱՏՐՅԱՆ	ՍՊԱՆԴԱՐՅԱՆ ԳՅՈՒՂԱՊԵՏԱՐԱՆ	Ս / Թ	ՀԱՄԱՅՆՔԻ ՄՇԱԿՈՒՅԹԻ ՏԱՆ ՀԻՄՆԱՆՈՐԴՈՒՄ	Ա	ՃԸ-9	46
ՃԱՐՏԱՐԱՊԵՏ	Ա. ԽԱՉԱՏՐՅԱՆ	ՍՊԱՆԴԱՐՅԱՆ ԳՅՈՒՂԱՊԵՏԱՐԱՆ		ԱՐԿԻԹԵԿՈՆԱԿԱՆ ՏՎԱԿ	«ՀՈՎ-ԼԵՆ» ՍՊԸ ԼԻՑԵՆԶԻԱ N11347		
ԿՈՆՍՏՐՈՒԿՏՈՐ	Հ. ՄՈՒՐԱԴՅԱՆ	ՍՊԱՆԴԱՐՅԱՆ ԳՅՈՒՂԱՊԵՏԱՐԱՆ		/ՉԱՓԱՎՈՐՈՒՅՈՒՄ/ Մ 1:100			

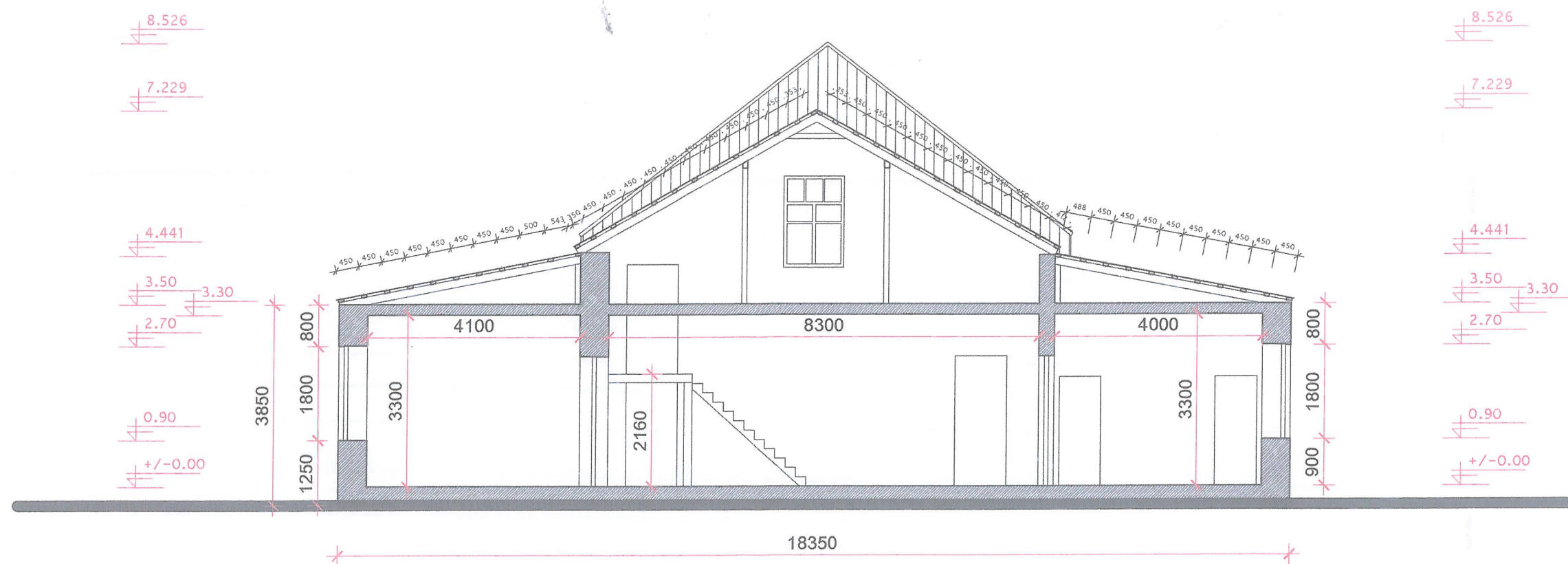

ԱՅՆԱԿԱՆ ԿՏՐԱԾԲ (ՉԱՓԱՅԻՆՈՒՄ) 1:100

ՀԱՄԱՁԱՅՆԵՑՎԱԾ Է
ՀՀ ՀՄ ԳՅՈՒՄՐՈՒ ԲԱՂԱՔԱՅԻՆ
ՀԱՄԱՅՆՔԻ «ԱՐՏ ՆԱԽԱԳԻԾ» ՓԲԸ
201 թ

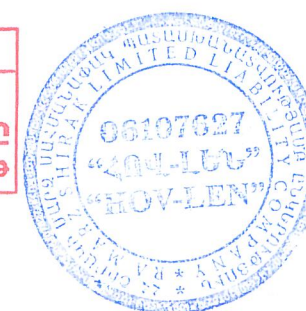

ՊԱՏՎԵՐ N	07-15						
ՊԱՏՎԻՐԱՏՈՒ	ՍՊԱՆԴԱՐՅԱՆԻ ԳՅՈՒՂԱՊԵՏԱՐԱՆ						
ՊԱՇՏՈՆ	ԱՆՈՒՆ, ԱԶԳԱՆՈՒՆ	ՍՏՈՐԱԳՐՈՒԹ.	S / Թ	ՍՊԱՆԴԱՐՅԱՆ ԳՅՈՒՂԱԿԱՆ ՀԱՄԱՅՆՔԻ ՄՇԱԿՈՒՅԹԻ ՏՆՆ ՀԻՄՆԱՆՈՐՈԳՈՒՄ	ՓՈՒԼ	ԹԵՐԹ	ԹԵՐԹԵՐ
ՆԳՃ	Ա. ԽԱԶԱՏՐՅԱՆ				Ա	ՃԸ-10	46
ՃԱՐՏԱՐԱՊԵՏ	Ա. ԽԱԶԱՏՐՅԱՆ				«ՀՈՎ-ԼԵՆ» ՍՊԸ ԼԻՑԵՆԶԻԱ N11347		
ԿՈՆՍՏՐՈՒԿՏՈՐ	Հ. ՄՈՒՐԱԴՅԱՆ			ԼԱՅՆԱԿԱՆ ԿՏՐԱԾԲ /ՉԱՓԱԳՐՈՒԹՅՈՒՆ/ Մ 1:100			

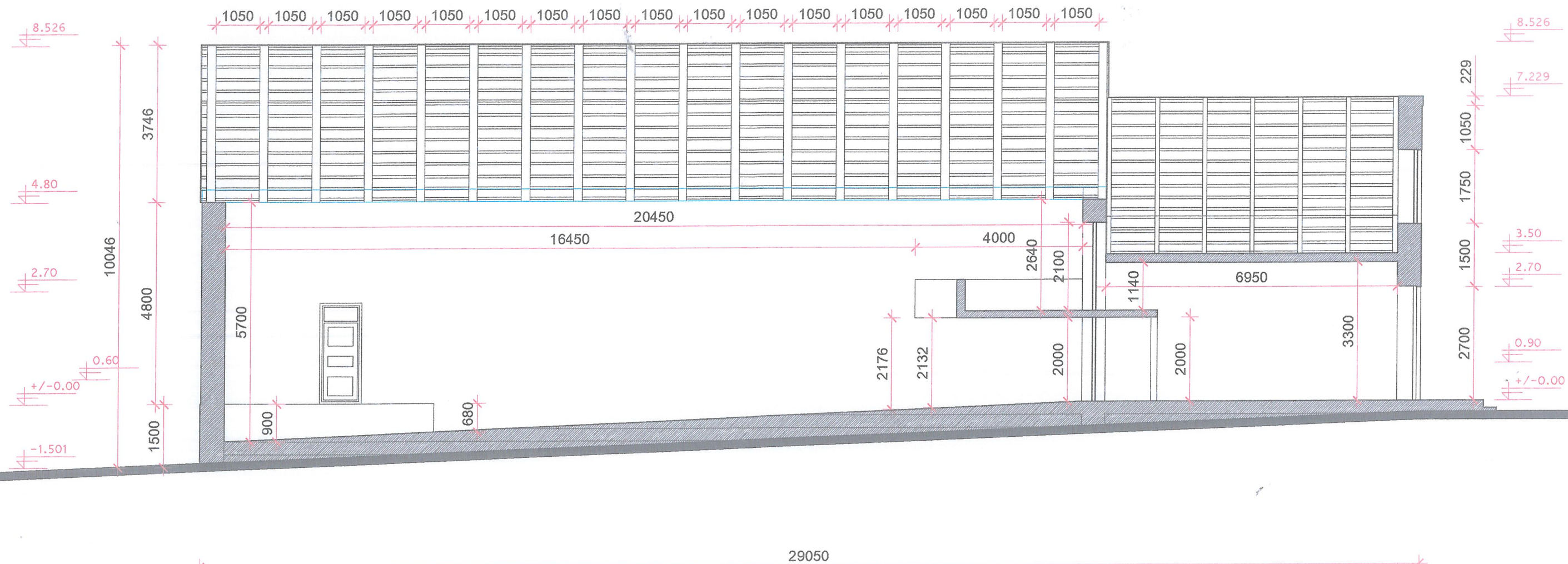

ԵՐԿԱՅԱԿԱՆ ԿՏՐԱԾԷ (ՉԱՓԱՊԻԹՅՈՒՆ) 1:100

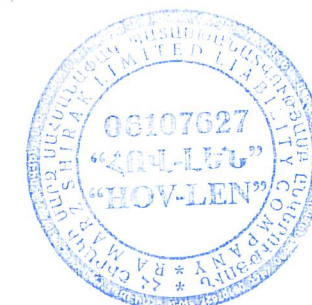

ՀԱՄԱՁԱՅՆԵՑՎԱԾ Է
ՀՀ ՇՄ ԳՅՈՒՄՐՈՒ ՔԱՂԱՔԱՅԻՆ
ՀԱՄԱՅՆՔԻ «ԱՐՏ ՆԱԽԱԳԻԾ» ՓԲԸ
201 Ք



ՊԱՏՎԵՐ N ՊԱՏՎԻՐԱՏՈՒ	07-15 ՄՊԱՆՈՐԱՅԱՆԻ ԳՅՈՒՄՆԵՏԱՐԱՆ							
ՊԱՇՏՈՆ	ԱՆՈՒՆԱԶԳԱՆՈՒՆ	ՍՏՈՐԱԳՐՈՒԹ.	S / Թ	ՄՊԱՆՈՐԱՅԱՆ ԳՅՈՒՄԱԿԱՆ ՀԱՄԱՅՆՔԻ ՄՇԱԿՈՒՅԹԻ ՏԱՆ ՀԻՄՆԱՆՈՐՈԳՈՒՄ	ՓՈՒԼ	ԹԵՐԹ	ԹԵՐԹԵՐ	
ՆԳՃ	Ա. ԽԱԶԱՏՐՅԱՆ				Ա	ՃԵ-11	46	
ՃԱՐՏԱՐԱՊԵՏ	Ա. ԽԱԶԱՏՐՅԱՆ							
ԿՈՆՍՏՐՈՒԿՏՈՐ	Հ. ՄՈՒՐԱԴՅԱՆ			ԵՐԿԱՅԱԿԱՆ ԿՏՐԱԾԷ /ՉԱՓԱԳՐՈՒԹՅՈՒՆ/ Մ 1:100				«ՀՈՎ-ԼԵՆ» ՄՊԸ ԼԻՑԵՆԶԻԱ N11347

ՀԱՄԱԶԱՅՆԵՑՎԱԾ Է
ՀՀ ՇՄ ԳՅՈՒՄՐՈՒ ՔԱՂԱՔԱՅԻՆ
ՀԱՄԱՅՆԵՒ «ԱՐՏ ՆԱԽԱԳԻԾ» ՓԲԸ
201



ՊԱՏՎԵՐ N 07-15		ՊԱՏՎԻՐԱՏՈՒ ՄՊԱՆԴԱՐՅԱՆԻ ԳՅՈՒՂԱՊԵՏԱՐԱՆ					
ՊԱՇՏՈՆ	ԱՆՈՒՆ, ԱԶԳԱՆՈՒՆ	ՍՏՈՐԱԳՐՈՒԹ.	S / Թ	ՄՊԱՆԴԱՐՅԱՆ ԳՅՈՒՂԱԿԱՆ ՀԱՍՏԱՅՔԻ ՄՇԱԿՈՒՅԹԻ ՏԱՆ ՀԻՄՆԱՆՈՐՈԳՈՒՄ	ՓՈՒԼ	ԹԵՐԹ	ԹԵՐԹԵՐ
ՆԳՃ	Ա. ԽԱԶԱՏՐՅԱՆ			ՊԱՂԻԹԻ ԼԱՅՆԱԿԱՆ ԿՏՐՎԱԾՔ /ԶՓԳՐՈՒԹՅՈՒՆ/ Մ 1:100	Ա	ՃԸ-12	46
ՃԱՐՏԱՐԱՊԵՏ	Ա. ԽԱԶԱՏՐՅԱՆ				«ՀՈԿ-ԼԵՆ» ՍՊԸ ԼԻՑԵՆԶԻԱ N11347		
ԿՈՆՍՏՐՈՒԿՏՈՐ	Հ. ՄՈՒՐԱԴՅԱՆ						

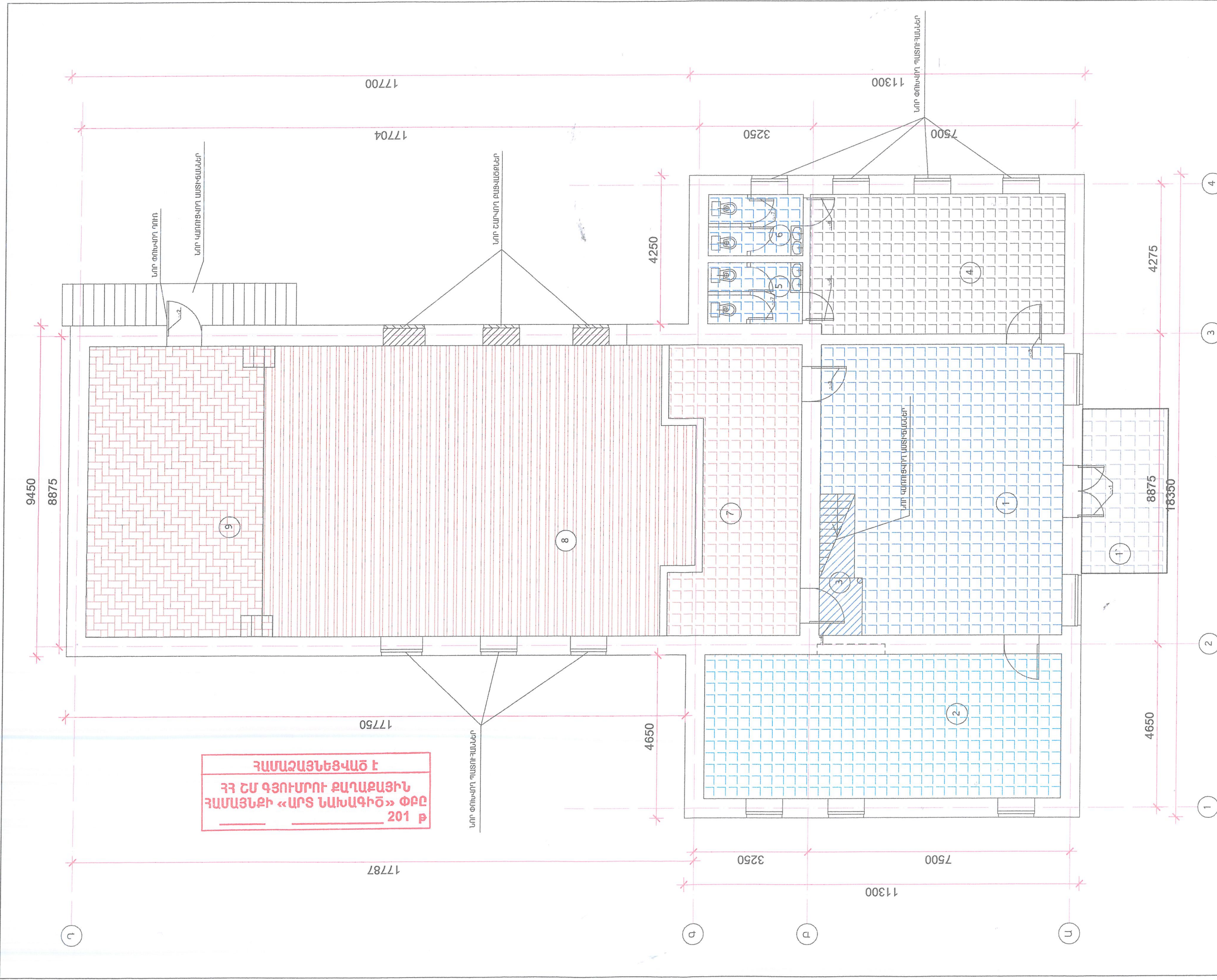

ՓԲԸ «ԳԵՂԱՐՄԱՆ ԿՆՆՆԵՐ»-Ի ՎԵՐԵՐԻՄ
ԷԼԵԿՏՐՈՆԻԿԱԿԱՆ ԴԻՍԿՐԻՄԵՆՏԻ
ԶԱՆԴԱՆԵՐԵԼԵՐԻ ԲԱՆԱԳԻՏՈՒՄ

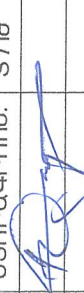
ՄԱՍՏԱՎԵՐԻ ՏԱՐՎԵՐԻ ԿԱՐԿԻ 1:100						14	
ՊԱՏՎԵՐ N ՊԱՏՎՈՐՈՒՄ		07-15 ՄԱՍՆԱԳՐԱՆԻ ԳՅՈՒՂԱԿԵՏՈՐՆԵՐՆԵՐ					
ՊԱՇՏՈՆ	ԱՆՈՒՆ, ԱԶԳԱՆՈՒՆ	ԱՏՐՈՂԱԳՈՒԹ.	S / Թ	ՄԱՍՆԱԳՐԱՆ, ԳՅՈՒՂԱԿԱՆ ՀԱՄԱՅՆՔԻ ՄԵԿԱՆՈՒՅԹԻ ՏԱՆ ՀԻՄՆԱՌՈՐԳՈՒՄ		ԹԵՐԹ	ԹԵՐԹԵՐ
ՃԱՐՏԱՐԱԿԵՏ	Ա. ԽԱՆԱՏՐՅԱՆ					Ա	ՃԾ-14
				ՆՈՐ ՀԱՏԱԿԱԳԻԾԻ ՏԱՐՎԵՐԻ ԿԱՐԿԻ N: 100		«ՀՈՎ-ԼԵՆ» ՍՊԸ ԼԻՑԵՆԶԻԱ N11347	
			2015				

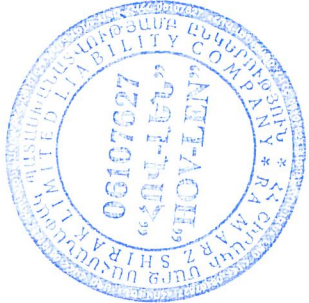

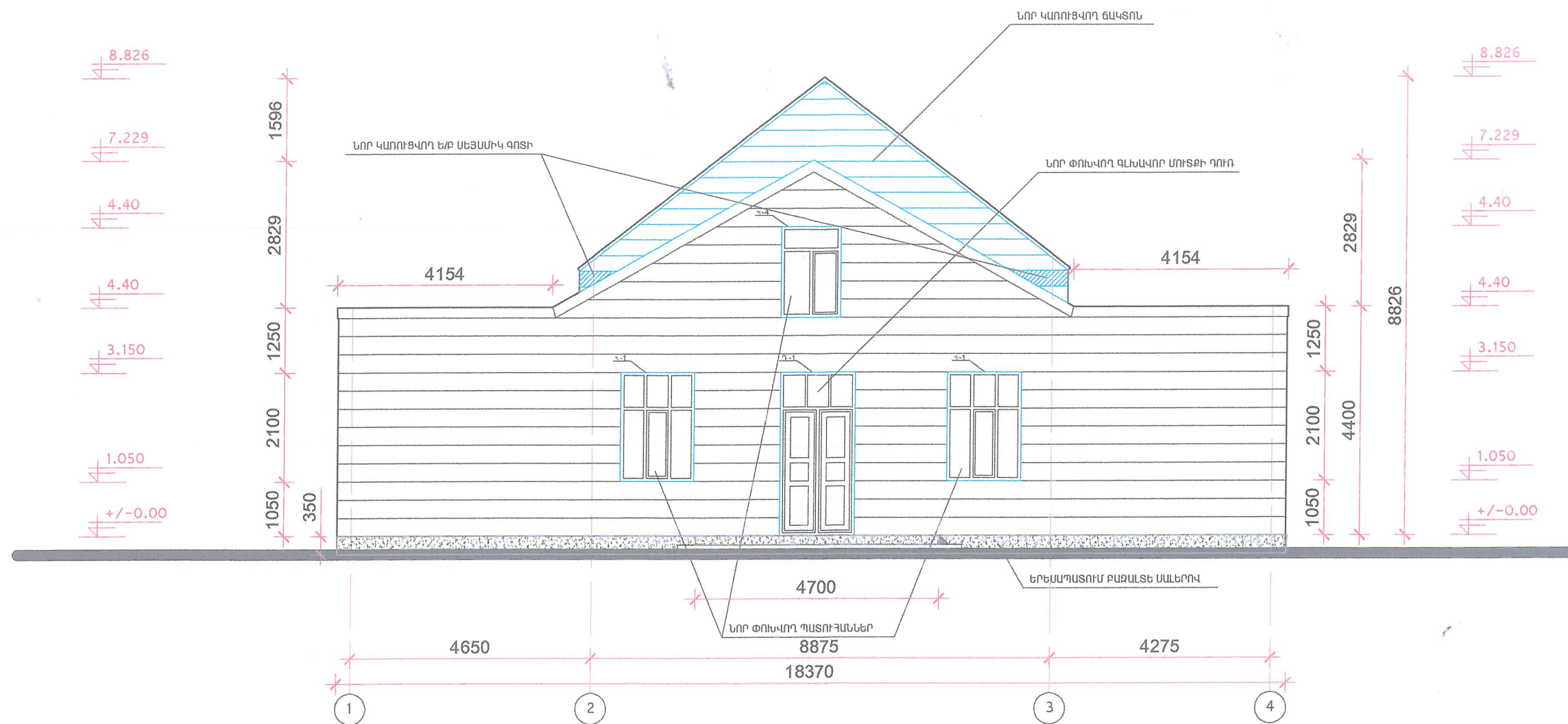

Նոր կառուցվող տնային հիմքի շուրջը 1:100

ՀԱՄԱՋԱՅՆՑԱԿԱԾ Է
ՀՀ ՀԱՐԱՐԱՐՈՒ ԲԱՐՈՋԱՅԻՆ
ՀԱՄԱՅՆՔԻ «ԱՐՏ ՆԱԽԱԳԻԾ» ՓԲԸ
201 թ



ՊԱՏՎԵՐ N	07-15						
ՊԱՏՎԵՐԱՏՈՒ	ՍՊԱՆԱՐԱՐՈՒ ԳՅՈՒՂԱՊԵՏԱՐԱՐ						
ՊԱՇՏՈՆ	ԱՆՈՒՆ, ԱԶԳԱՆՈՒՆ	ԱՐՈՐԱԳՐՈՒԹ.	S / Թ	ՍՊԱՆԱՐԱՐՈՒ ԳՅՈՒՂԱՐԱՐ	ՓՈՒԼ	ԹԵՐԹ	ԹԵՐԹԵՐ
ՆԳՃ	Ա. ԽԱՉԱՏՐՅԱՆ			ՀԱՄԱՅՆՔԻ ՄԵՆԱԿՈՒՅԹԻ ՏՆՆ	Ա	ՏԵ-15	46
ՃԱՐՏԱՐԱՊԵՏ	Ա. ԽԱՉԱՏՐՅԱՆ			ՀԻՄՆԱՆՈՐՈՐԳՈՒՄ			
ԿՈՆՍՏՐՈՒԿՏՈՐ	Հ. ՍՈՒՐԱՅԱՆ			ՆՈՐ ԿԱՐԱԿԱՌՈՒՑՎՈՂ			
				ՀԱՐԱՎԱՅԻՆ ԾԱԿԱՍ Մ 1:100			
					«ՀՈՎ-ԼԵՆ» ՍՊԸ		
					ԼԻՑԵՆԶԻԱ N11347		

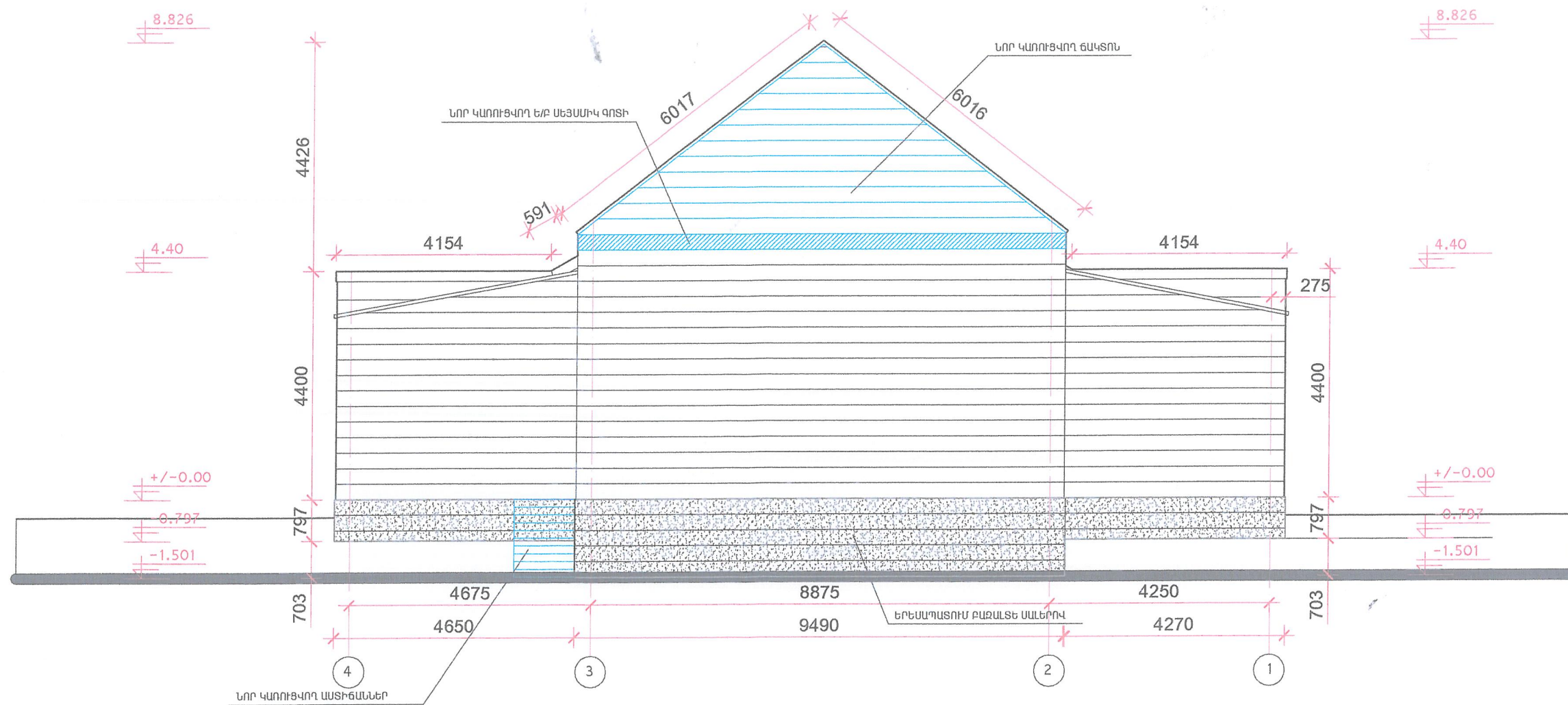

ՆՈՐ ԿԱՌՈՒՑՎՈՂ ԵՄ ՍԵՅՄՍԻԿ ԳՈՏԻ ՏՆՎԱՆ Մ 1:100

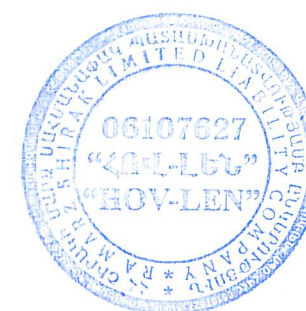

ՀԱՄԱՁԱՅՆԵՑՎԱԾ Է
ՀՀ ՀՄ ԳՅՈՒՄՐՈՒ ՔԱՂԱՔԱՅԻՆ
ՀԱՄԱՅՆՔԻ «ԱՐՏ ՆԱԽԱԳԻԾ» ՓԲԸ
201 թ

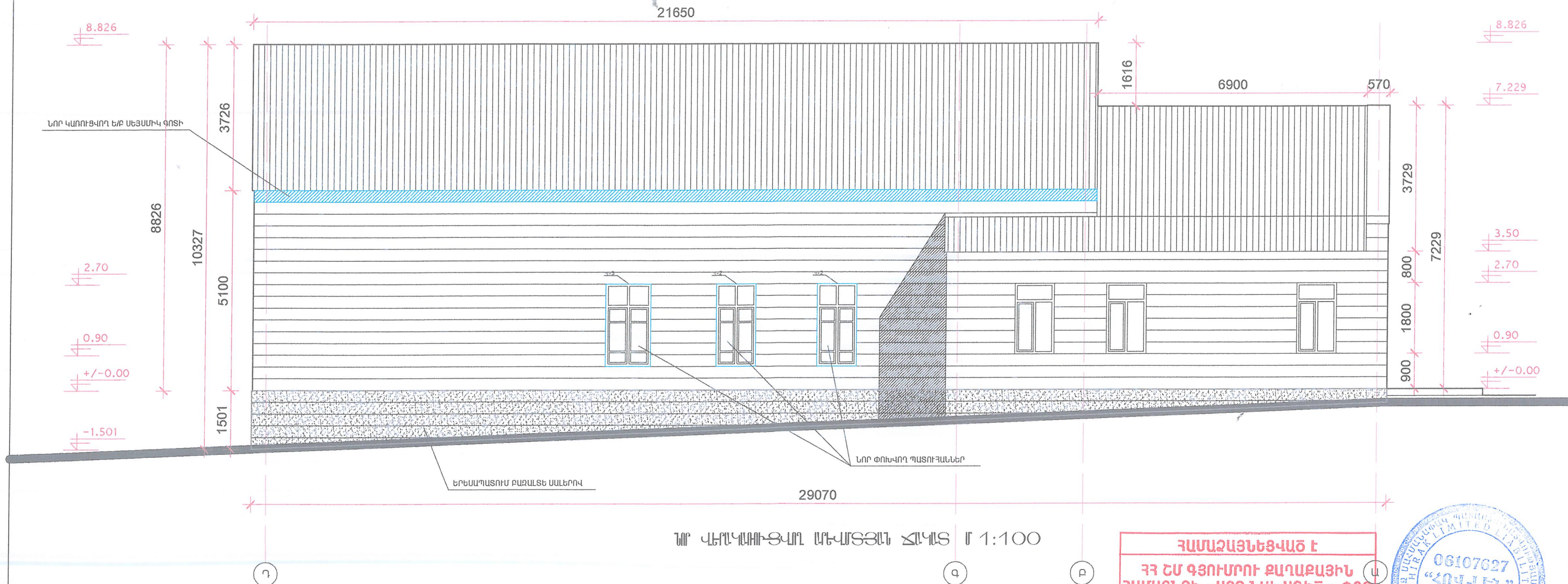

ՊԱՏՎԵՐ N	07-15						
ՊԱՏՎԻՐԱՏՈՒ	ՍՊԱՆԱՐԱՅԱՆԻ ԳՅՈՒՂԱՊԵՏԱՐԱՆ						
ՊԱՇՏՈՆ	ԱՆՈՒՆ, ԱԶԳԱՆՈՒՆ	ՍՏՈՐԱԳՐՈՒԹ.	S / Թ	ՍՊԱՆԱՐԱՅԱՆ ԳՅՈՒՂԱԿԱՆ ՀԱՄԱՅՆՔԻ ՍՇԱԿՈՒՅԹԻ ՏԱՆ ՀԻՄՆԱՆՈՐՈՂՈՒՄ	ՓՈՒԼ	ԹԵՐԹ	ԹԵՐԹԵՐ
ՆԳՃ	Ա. ԽԱԶԱՏՐՅԱՆ				Ա	ՃԸ-16	46
ՃԱՐՏԱՐԱՊԵՏ	Ա. ԽԱԶԱՏՐՅԱՆ				«ՀՈՎ-ԼԵՆ» ՍՊԸ ԼԻՑԵՆԶԻԱ N11347		
ԿՈՆՍՏՐՈՒԿՏՈՐ	Հ. ՍՈՒՐԱՅԱՆ			ՆՈՐ ԿԱՌՈՒՑՎՈՂ ՀՅՈՒՄԻՍԱՅԻՆ ԵՄԿԱՍ Մ 1:100			



ՊԱՏՎԵՐ N 07-15 ՊԱՏՎԻՐԱՏՈՒ ՄՊԱՆԴԱՐՅԱՆԻ ԳՅՈՒՂԱՊԵՏԱՐԱՆ		ՄՊԱՆԴԱՐՅԱՆ ԳՅՈՒՂԱԿԱՆ ՀԱՄԱՅՆՔԻ ՄՇԱԿՈՒՅԹԻ ՏԱՆ ՀԻՄՆԱՆՈՐՈՂՈՒՄ		ՓՈՒԼ	ԹԵՐԹ	ԹԵՐԹԵՐ
ՊԱՇՏՈՆ	ԱՆՈՒՆ, ԱԶԳԱՆՈՒՆ	ՍՏՈՐԱԳՐՈՒԹ.	S / Թ	Ա	ՃԾ-17	46
ՆԳՃ	Ա. ԽԱԶԱՏՐՅԱՆ					
ՃԱՐՏԱՐԱՊԵՏ	Ա. ԽԱԶԱՏՐՅԱՆ					
ԿՈՆՍՏՐՈՒԿՏՈՐ	Հ. ՄՈՒՐԱԴՅԱՆ					
ՆՈՐ ՎԵՐԱԿԱՌՈՒՅՎՈՂ ԱՐԵՎԱՏՅԱՆ ՏՆՎԱՆՈՒՄ 1:100				«ՀՈՎ-ԼԵՆ» ՄՊԸ ԼԻՑԵՆԶԻԱ N11347		

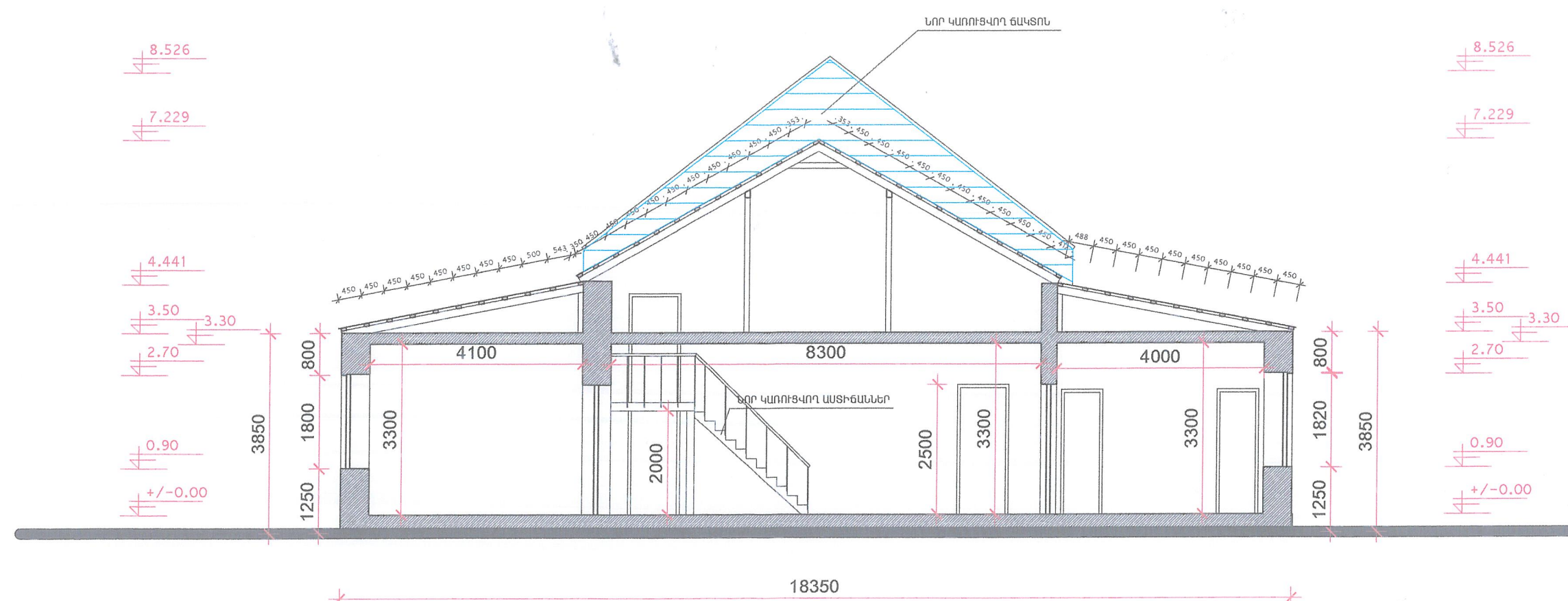

ՊԱՏՎԵՐ N 07-15							
ՊԱՏՎԻՐԱՏՈՒ ՍՊԱՆՆԱՐԱՅԱՆԻ ԳՅՈՒՂԱԴԵՍԱՐԱՆ							
ՊԱՇՏՈՆ	ԱՆՈՒՆ, ԱԶԳԱՆՈՒՆ	ԱՏՈՐԱԳՐՈՒԹ.	S / Թ	ՍՊԱՆՆԱՐԱՅԱՆ ԳՅՈՒՂԱԿԱՆ ՀԱՍՆԱՆՔԻ ՄՇԱԿՈՒՅԹԻ ՏԱՆ ՀԻՄՆԱՆՈՐՈԳՈՒՄ	ՓՈՒԼ	ԹԵՐԹ	ԹԵՐԹԵՐ
ՆԳՃ	Ա. ԽԱԶԱՏՐՅԱՆ				Ա	ՃԵ-18	46
ՃԱՐՏԱՐԱԴԵՏ	Ա. ԽԱԶԱՏՐՅԱՆ			ՆՈՐ ՎԵՐԱԿԱՌՈՒՑՎՈՂ ԱՐԵՎԵԼՅԱՆ ՃԱԿԱՏ Մ 1:100	«ՀՈԿ-ԼԵՆ» ՍՊԸ ԼԻՑԵՆԶԻԱ N11347		
ԿՈՆՍՏՐՈՒԿՏՈՐ	Հ. ՄՈՒՐԱԴՅԱՆ						

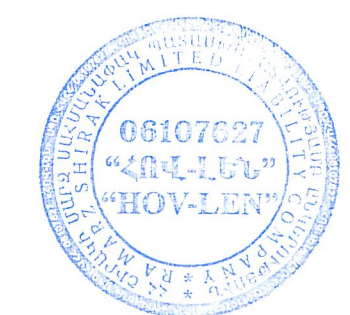

ԼԱՅՈՒՆԱԿԱՆ ԿՏՐՎԱԾՔ Մ 1:100

ՀԱՄԱՁԱՅՆԵՑՎԱԾ Է
ՀՀ ՀՄ ԳՅՈՒՄՐՈՒ ՔԱՂԱՔԱՅԻՆ
ՀԱՄԱՅՆՔԻ «ԱՐՏ ՆԱԽԱԳԻԾ» ՓԲԸ
201 թ



ՊԱՏՎԵՐ N 07-15 ՊԱՏՎԻՐԱՏՈՒ ՄՊԱՆԴԱՐՅԱՆԻ ԳՅՈՒՄՆԵՏԱՐԱՆ							
ՊԱՇՏՈՆ	ԱՆՈՒՆ, ԱԶԳԱՆՈՒՆ	ՍՏՈՐԱԳՐՈՒԹ.	S / Թ	ՄՊԱՆԴԱՐՅԱՆ ԳՅՈՒՄԱԿԱՆ ՀԱՄԱՅՆՔԻ ՄՇԱԿՈՒՅԹԻ ՏԱՆ ՀԻՄՆԱՆՈՐՈԳՈՒՄ	ՓՈԼ	ԹԵՐԹ	ԹԵՐԹԵՐ
ՆԳՃ	Ա. ԽԱԶԱՏՐՅԱՆ				Ա	ՃԵ-19	46
ՃԱՐՏԱՐԱՊԵՏ	Ա. ԽԱԶԱՏՐՅԱՆ				ԼԱՅՈՒՆԱԿԱՆ ԿՏՐՎԱԾՔ Մ 1:100		
ԿՈՆՍՏՐՈՒԿՏՈՐ	Հ. ՄՈՒՐԱԴՅԱՆ			«ՀՈՎ-ԼԵՆ» ՍՊԸ ԼԻՑԵՆԶԻԱ N11347			

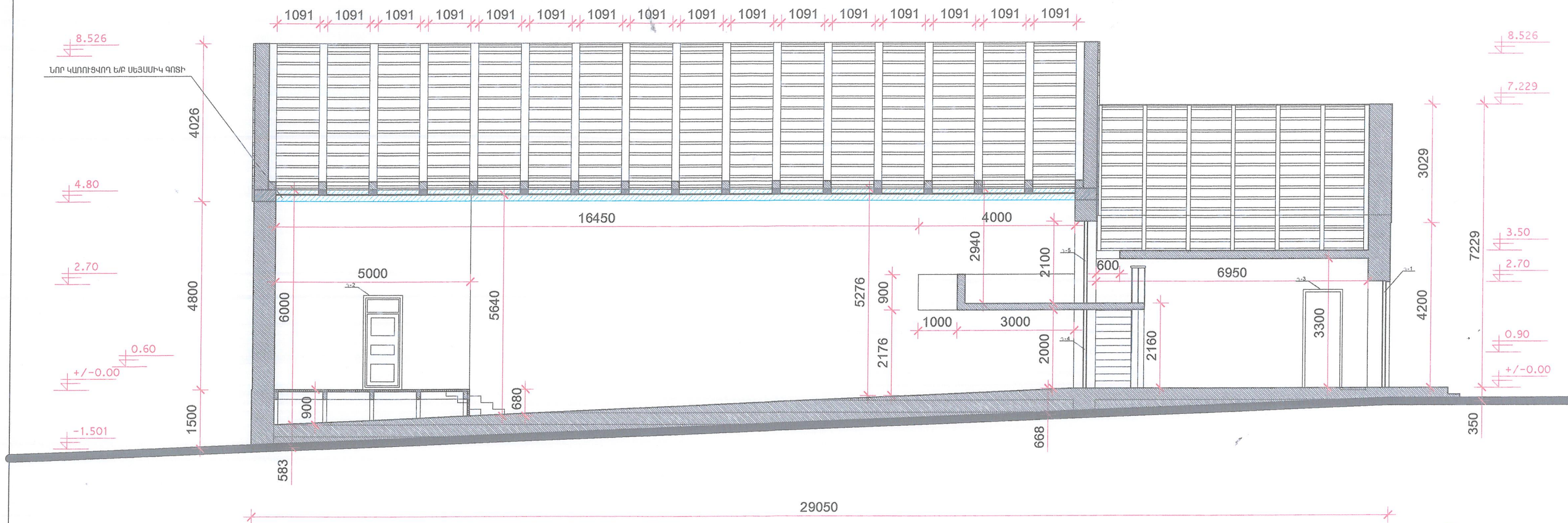

ԵՐԿԱՅՆԱԿԱՆ ԿՏՐԱՎՈՐ Մ 1:100

ՀԱՄԱՁԱՅՆԵՑՎԱԾ Է
ՀԴ ՀՄ ԳՅՈՒՄՐՈՒ ՔԱՂԱՔԱՅԻՆ
ՀԱՄԱՅՆՔԻ «ԱՐՏ ՆԱԽԱԳԻԾ» ՓԲԸ
201 Ք

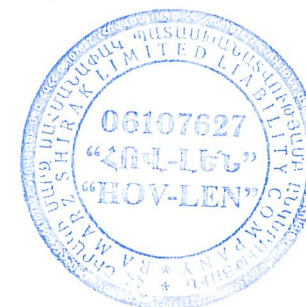

ՊԱՏՎԵՐ N	07-15						
ՊԱՏՎԻՐԱՏՈՒ	ՄՊԱՆԴԱՐՅԱՆԻ ԳՅՈՒՂԱՊԵՏԱՐԱՆ						
ՊԱՇՏՈՆ	ԱՆՈՒՆ, ԱԶԳԱՆՈՒՆ	ԱՏՈՐԱԳՐՈՒԹ.	Տ / Թ	ՄՊԱՆԴԱՐՅԱՆ ԳՅՈՒՂԱԿԱՆ ՀԱՄԱՅՆՔԻ ՄՀԱԿՈՒՅԹԻ ՏԱՆ ՀԻՄՆԱՆՈՐՈՂՈՒՄ	ՓՈՒԼ	ԹԵՐԹ	ԹԵՐԹԵՐ
ՆԳՃ	Ա. ԽԱԶԱՏՐՅԱՆ				Ա	ՏԵ-20	46
ՃԱՐՏԱՐԱՊԵՏ	Ա. ԽԱԶԱՏՐՅԱՆ				«ՀՈՎ-ԼԵՆ» ՍՊԸ ԼԻՑԵՆԶԻԱ N11347		
ԿՈՆՍՏՐՈՒԿՏՈՐ	Հ. ՄՈՒՐԱԴՅԱՆ			ԵՐԿԱՅՆԱԿԱՆ ԿՏՐԱՎՈՐ Մ 1:100			

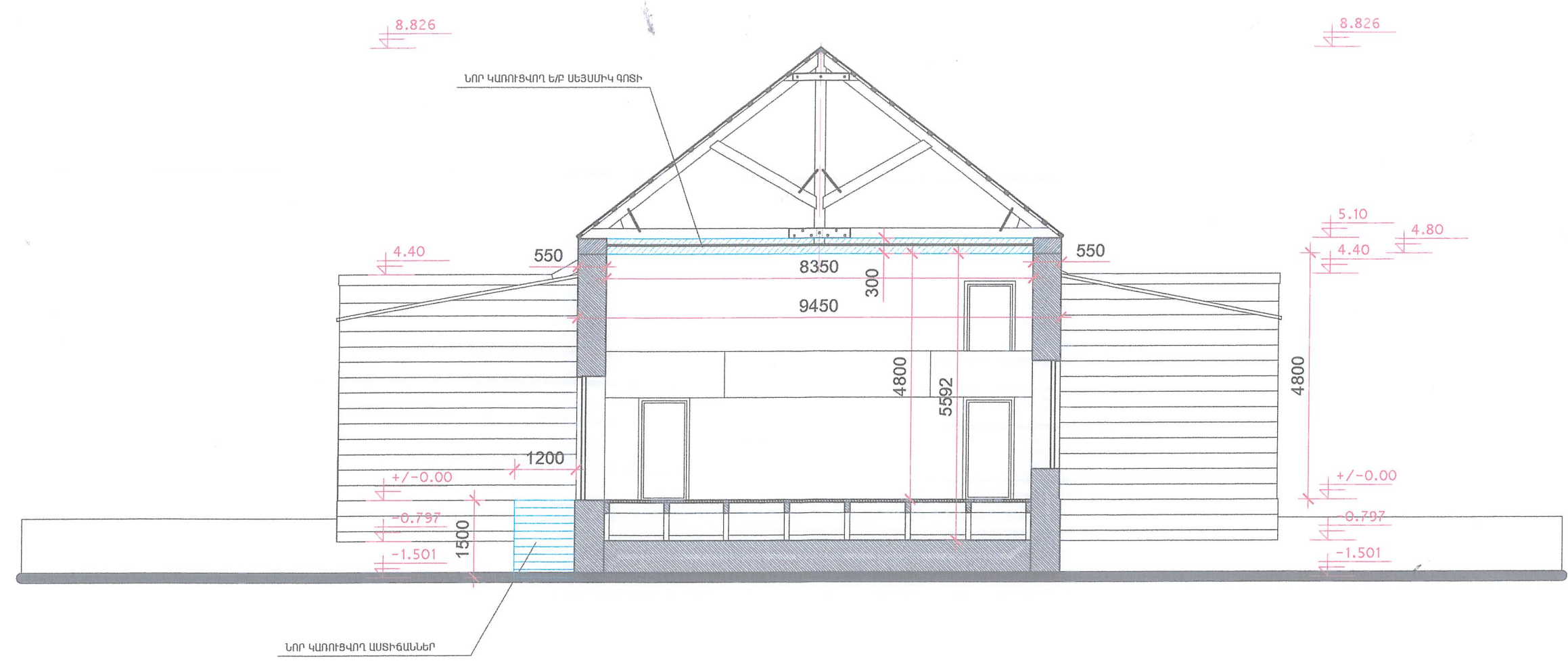

ԴՆԴԻՃԻ ԱՆՅԱՄԻԿ ԿՑՐՎԱԾԷ Մ 1:100

ՀԱՄԱՁԱՅՆԵՑՎԱԾ Է
ՀՀ ՀՄ ԳՅՈՒՄՐՈՒ ՔԱՂԱՔԱՅԻՆ
ՀԱՄԱՅՆՔԻ «ԱՐՏ ՆԱԽԱԳԻԾ» ՓԲԸ
201 թ



ՊԱՏՎԵՐ N 07-15		ՊԱՏՎԻՐԱՏՈՒ ՄՊԱՆԴԱՐՅԱՆԻ ԳՅՈՒՂԱՊԵՏԱՐԱՆ					
ՊԱՇՏՈՆ	ԱՆՈՒՄ, ԱԶԳԱՆՈՒՄ	ՍՏՈՐԱԳՐՈՒԹ.	Տ / Թ	ՄՊԱՆԴԱՐՅԱՆ ԳՅՈՒՂԱԿԱՆ ՀԱՄԱՅՆՔԻ ՄՀԱԿՈՒՅԹԻ ՏԱՆ ՀԻՄՆԱՆՈՐՈԳՈՒՄ	ՓՈՒԼ	ԹԵՐԹ	ԹԵՐԹԵՐ
ՆԳՃ	Ա. ԽԱԶԱՏՐՅԱՆ				Ա	ՃԵ-21	46
ՃԱՐՏԱՐԱՊԵՏ	Ա. ԽԱԶԱՏՐՅԱՆ			ԴԱՂԻԾԻ ԱՆՅԱԿԱՆ ԿՑՐՎԱԾԷ Մ 1:100	«ՀՈՎ-ԼԵՆ» ՍՊԸ ԼԻՑԵՆԶԻԱ N11347		
ԿՈՆՍՏՐՈՒԿՏՈՐ	Հ. ՄՈՒՐԱԴՅԱՆ						

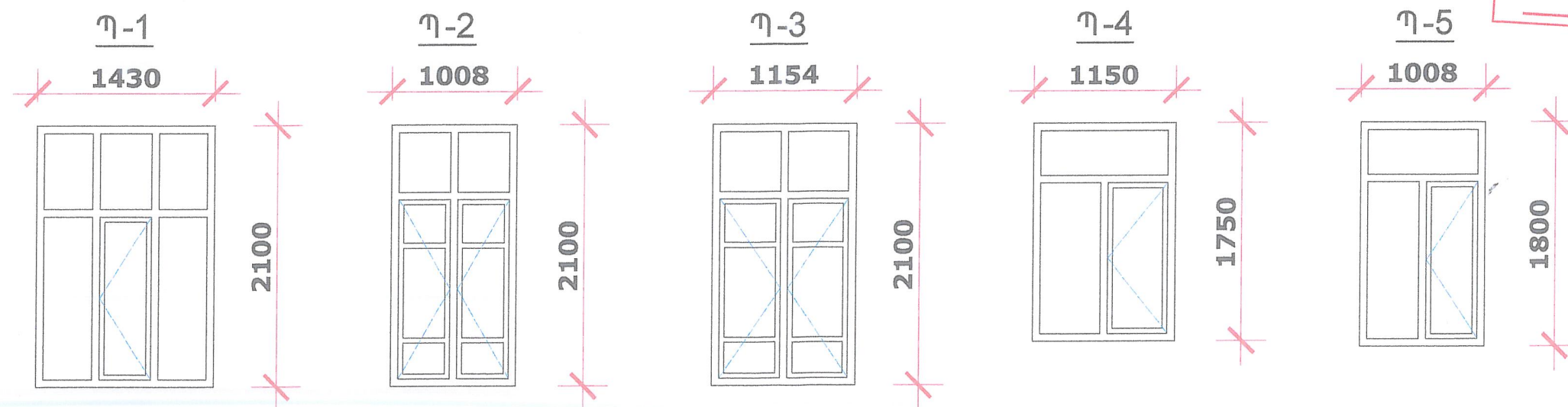
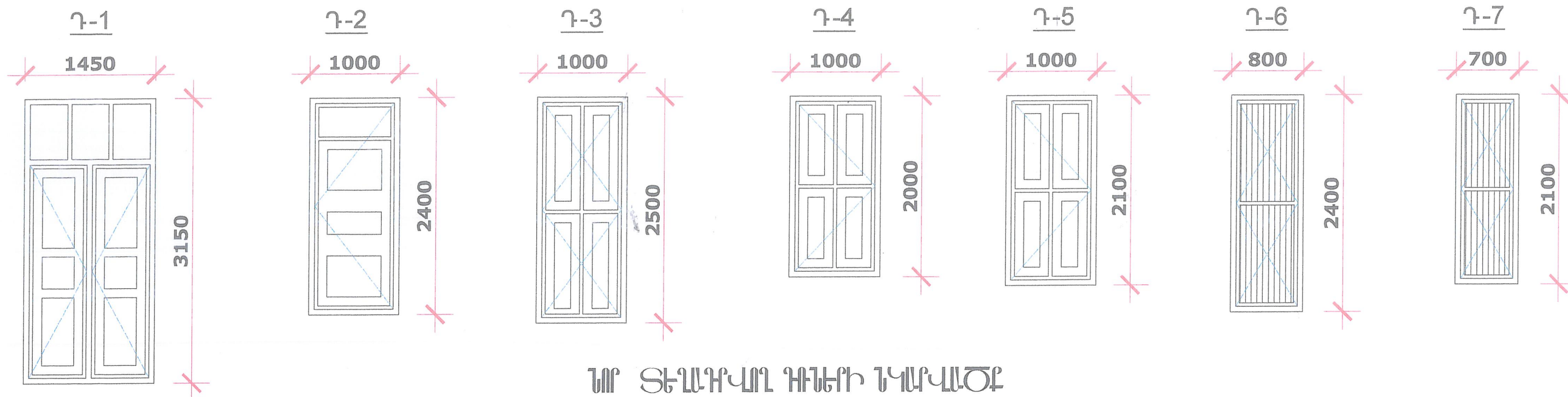

ՀԱՄԱՁԱՅՆԵՑՎԱԾ Է
ՀՀ ՀՄ ԳՅՈՒՄՐՈՒ ՔԱՂԱՔԱՅԻՆ
ՀԱՄԱՅՆՔԻ «ԱՐՏ ՆԱԽԱԳԻԾ» ՓԲԸ
201 թ

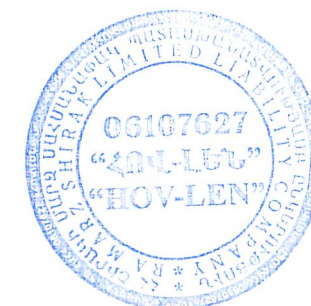

ՊԱՏՎԵՐ N	07-15						
ՊԱՏՎԻՐԱՏՈՒ	ՍՊԱՆԴԱՐՅԱՆԻ ԳՅՈՒՂԱՊԵՏԱՐԱՆ						
ՊԱՇՏՈՆ	ԱՆՈՒՆ, ԱԶԳԱՆՈՒՆ	ԱՏՈՐԱԳՐՈՒԹ.	Տ / Թ	ՍՊԱՆԴԱՐՅԱՆ ԳՅՈՒՂԱԿԱՆ ՀԱՄԱՅՆՔԻ ՄՀԱԿՈՒՅԹԻ ՏԱՆ ՀԻՄՆԱՆՈՐՈՂԳՈՒՄ	ՓՈՒԼ	ԹԵՐԹ	ԹԵՐԹԵՐ
ՆԳՃ	Ա. ԽԱԶԱՏՐՅԱՆ				Ա	ՃԸ-24	46
ՃԱՐՏԱՐԱՊԵՏ	Ա. ԽԱԶԱՏՐՅԱՆ				«ՀՈՎ-ԼԵՆ» ՍՊԸ ԼԻՑԵՆԶԻԱ N11347		
ԿՈՆՍՏՐՈՒԿՏՈՐ	Հ. ՍՈՒՐԱԴՅԱՆ			ՆՈՐ ՏԵՂԱԴՐՈՂ ԴՈՆԵՐԻ ՆԿԱՐՎԱԾՔ, ՆՈՐ ՏԵՂԱԴՐՈՂ ՊԱՏՈՒՀԱՆՆԵՐԻ ՆԿԱՐՎԱԾՔ			

ԴՈՆԵՐԻ ԲԱՅՎԱԾՔՆԵՐԻ ՄԱՍՆԱԳԻՐ

Դիրքի ՄԱԿՆԻՇԸ	ԱՆՎԱՆՈՒՄԸ	ՉԱՓՍԵՐԸ	ՔԱՆԱԿԸ /ՀԱՏ/	ԾԱՆՈԹՈՒԹՅՈՒՆ
Դ-1	ՆԱԽԱՍՐԱՀԻ ԴՐՍԻ ԴՈՒՈ	1450x3150	1	ԱԼՅՈՒՄԻՆԵ
Դ-2	ԴԱՀԼԻՃԻ ԴՐՍԻ ԴՈՒՈ	1000x2400	1	ԱԼՅՈՒՄԻՆԵ
Դ-3	ՆԱԽԱՍՐԱՀԻ ՆԵՐՍԻ ԴՈՒՈ	1000x2500	2	ՄԵՏԱՂՈՊԼԱՍՏԵ
Դ-4	ՆԱԽԱՍՐԱՀԻ ՆԵՐՍԻ ԴՈՒՈ	1000x2000	1	ՄԵՏԱՂՈՊԼԱՍՏԵ
Դ-5	ՕԹՅԱԿԻ ՆԵՐՍԻ ԴՈՒՈ	1000x2100	1	ՄԵՏԱՂՈՊԼԱՍՏԵ
Դ-6	ՍԱՆՀԱՆԳՈՒՅՑՆԵՐԻ ՆԵՐՍԻ ԴՈՒՈ	800x2400	2	ԱԼՅՈՒՄԻՆԵ
Դ-7	ՍԱՆՀԱՆԳՈՒՅՑՆԵՐԻ ԿԱԲԻՆԱՆԵՐԻ ՆԵՐՍԻ ԴՈՒՈ	700x2100	4	ԱԼՅՈՒՄԻՆԵ

ՊԱՏՈՒՀԱՆՆԵՐԻ ԲԱՅՎԱԾՔՆԵՐԻ ՄԱՍՆԱԳԻՐ

Դիրքի ՄԱԿՆԻՇԸ	ԱՆՎԱՆՈՒՄԸ	ՉԱՓՍԵՐԸ	ՔԱՆԱԿԸ /ՀԱՏ/	ԾԱՆՈԹՈՒԹՅՈՒՆ
Պ-1	ՆԱԽԱՍՐԱՀԻ ՊԱՏՈՒՀԱՆ	1430x2100	2	ՄԵՏԱՂՈՊԼԱՍՏԵ ԵՐԿՏԱԿ ԱՊԱԿԵՓԱԹԵԹՈՎ
Պ-2	ԴԱՀԼԻՃԻ ՊԱՏՈՒՀԱՆ	1008x2100	2	ՄԵՏԱՂՈՊԼԱՍՏԵ ԵՐԿՏԱԿ ԱՊԱԿԵՓԱԹԵԹՈՎ
Պ-3	ԴԱՀԼԻՃԻ ՊԱՏՈՒՀԱՆ	1154x2100	1	ՄԵՏԱՂՈՊԼԱՍՏԵ ԵՐԿՏԱԿ ԱՊԱԿԵՓԱԹԵԹՈՎ
Պ-4	ՃԱԿՏՈՆԻ ՊԱՏՈՒՀԱՆ	1150x1750	1	ՄԵՏԱՂՈՊԼԱՍՏԵ ԵՐԿՏԱԿ ԱՊԱԿԵՓԱԹԵԹՈՎ
Պ-5	ՀԱԳՍՏԻ ԵՎ ԱՇԽԱՏԱՍԵՆՅԱԿԻ ՊԱՏՈՒՀԱՆ	1008x1800	4	ՄԵՏԱՂՈՊԼԱՍՏԵ ԵՐԿՏԱԿ ԱՊԱԿԵՓԱԹԵԹՈՎ

ՀԱՄԱՁԱՅՆԵՑՎԱԾ Է
ՀՀ ՀՄ ԳՅՈՒՄՐՈՒ ՔԱՂԱՔԱՅԻՆ
ՀԱՄԱՅՆՔԻ «ԱՐՏ ՆԱԽԱԳԻԾ» ՓԲԸ
201 թ



ՊԱՏՎԵՐ N 07-15		ՊԱՏՎԻՐԱՏՈՒ ՍՊԱՆԴԱՐՅԱՆԻ ԳՅՈՒՂԱՊԵՏԱՐԱՆ					
ՊԱՇՏՈՆ	ԱՆՈՒՆ, ԱԶԳԱՆՈՒՆ	ՍՏՈՐԱԳՐՈՒԹ.	S / Թ	ՍՊԱՆԴԱՐՅԱՆ ԳՅՈՒՂԱԿԱՆ ՀԱՄԱՅՆՔԻ ՄԵԿՈՒՅԹԻ ՏԱՆ ՀԻՄՆԱՆՈՐՈԳՈՒՄ	ՓՈՒԼ	ԹԵՐԹ	ԹԵՐԹԵՐ
ՆԳՃ	Ա. ԽԱՉԱՏՐՅԱՆ				Ա	ճԵ-25	46
ՃԱՐՏԱՐԱՊԵՏ	Ա. ԽԱՉԱՏՐՅԱՆ				«ՀՈՎ-ԼԵՆ» ՍՊԸ ԼԻՑԵՆԶԻԱ N11347		
ԿՈՆՍՏՐՈՒԿՏՈՐ	Հ. ՄՈՒՐԱԴՅԱՆ			ԴՈՆԵՐԻ ԲԱՅՎԱԾՔՆԵՐԻ ՄԱՍՆԱԳԻՐ, ՊԱՏՈՒՀԱՆՆԵՐԻ ԲԱՅՎԱԾՔՆԵՐԻ ՄԱՍՆԱԳԻՐ			

ԸՆԴՀԱՆՈՒՐ ԲԱՑԱՏՐԱԳԻՐ

ԲՈՎԱՆԴԱԿՈՒԹՅՈՒՆ

N	ԹԵՐԹԵՐԻ ԱՆՎԱՆՈՒՄԸ	ԹԵՐԹ	ԷԶ
1	ԲՈՎԱՆԴԱԿՈՒԹՅՈՒՆ , ԸՆԴՀԱՆՈՒՐ ԲԱՑԱՏՐԱԳԻՐ	Կ - 1	26
2	ՄԱԿՆԻՇԱՎՈՐՄԱՆ ՀԱՏԱԿԱԳԻԾ 0.00Մ ՆԻՇԻ ՎՐԱ	Կ - 2	27
3	ԿՏՐՎԱԾՔՆԵՐ 1 - 1 , 2 - 2 , ՆՅՈՒԹԵՐԻ ԾԱԽՍԻ ՄԱՍՆԱԳԻՐ	Կ - 3	28
4	ՊԱՏԵՐԻ ԱՄՐԱՑՄԱՆ ՀԱՆԳՈՒՅՑՆԵՐ, ՆՅՈՒԹԵՐԻ ԾԱԽՍԻ ՄԱՍՆԱԳԻՐ	Կ - 4	29
5	ԱՍՏԻՃԱՆԱՎԱՆԴԱԿ - 1 , ԿՏՐՎԱԾՔ Ա - Ա	Կ - 5	30
6	ԴԱՀԼԻԾԻ Ե/Ք ԳՈՏՈՒ և ՔԻՎԱՊԱՏԵՐԻ ՀԱՏԱԿԱԳԻԾ	Կ - 6	31
7	ԴԱՀԼԻԾԻ Ե/Ք ԳՈՏՈՒ և ՔԻՎԱՊԱՏԵՐԻ ԱՄՐԱՆԱՎՈՐՈՒՄԸ	Կ - 7	32
8	ԱՀԼԻԾԻ ՎԵՐՆԱԾԱԾԿԻ ՀԱՏԱԿԱԳԻԾ, ԿՏՐՎԱԾՔ Ա-Ա	Կ - 8	33
9	ՓԱՅՏԵ ՖԵՐՄԱՅԻ ԱՄՐԱՑՈՒՄԸ ԼՐԱՑՈՒՑԻ 2 ՆԵՐԴԻՐՆԵՐՈՎ	Կ - 9	34
10	ՀԱՆԳՈՒՅՑ - 1 - : - ՀԱՆԳՈՒՅՑ - 4	Կ - 10	35
11	ՀԱՆԳՈՒՅՑ - 5 , ՀԱՆԳՈՒՅՑ - 6 , ՓԱՅՏԵ ԷԼԵՄԵՆՏՆԵՐԻ ՄԱՍՆԱԳԻՐ	Կ - 11	36

ՇԵՆՔԻ ԿՈՆՍՏՐՈՒԿՏԻՎԱՆԵՐԻ ԻՐԱԿԱՆԱՑՄԱՆ ԱՇԽԱՏԱՆՔՆԵՐԸ ԿԱՏԱՐՎՈՒՄ ԵՆ ԳՈՐԾՈՂ ՆՈՐՄԱՏԻՎԱՅԻՆ ՓԱՍՏԱԹՅՈՒՆԻ և ՇԻՆԱՐԱՐԱԿԱՆ ՏԵԽՆՈԼՈԳԻԱԿԱՆ ՆՈՐՄԱՆԵՐԻ ՊԱՀԱՆՁՆԵՐԻՆ :

ՆԱԽԱԳԻԾԸ ՄՇԱԿՎԱԾ Է ԳՈՐԾՈՂ ՇԻՆԱՐԱՐԱԿԱՆ ՆՈՐՄԵՐԻ ՈՒ ԿԱՆՈՆՆԵՐԻ ՀԱՄԱՁԱՅՆ՝

ՀՀՀՆ	II - 2.02 - 94	«ՍԵՅՄԱԿԱՅՈՒՆ ՇԻՆԱՐԱՐՈՒԹՅՈՒՆ»
ՀՀՀՆ	IV-13.0 - 96	«ՔԱՐԵ և ԱՄՐԱՆԱՔԱՐԵ ԿՈՆՍՏՐՈՒԿՏԻՎԱՆԵՐ»
ՇՆՈԼԿ	2.03.01- 84	«ԲԵՏՈՆՅԱ և ԵՐԿԱԹԲԵՏՈՆՅԱ ԿՈՆՍՏՐՈՒԿՏԻՎԱՆԵՐ»
ՇՆՈԼԿ	II - 23 - 81*	«ՄԵՏԱԴԱԿԱՆ ԿՈՆՍՏՐՈՒԿՏԻՎԱՆԵՐ»
ՇՆՈԼԿ	2.01.07- 84	«ԲԵՌՆՎԱԾՔՆԵՐ և ԱՋԴԵՑՈՒԹՅՈՒՆՆԵՐ»
ՇՆՈԼԿ	2.02.11- 83	«ՀԻՄՔԵՐ ՀԻՄՆԱՏԱԿԵՐ»

ՆԱԽԱԳԾԻ ՃԱՐՏԱՐԱՊԵՏԱԿԱՆ և ԿՈՆՍՏՐՈՒԿՏԻՎ ՄԱՍԵՐԸ ՄՇԱԿՎԱԾ ԵՆ ՃԱՐՏԱՐԱՊԵՏԱՇԻՆԱՐԱՐԱԿԱՆ ԱՌԱՋԱԴՐԱՆՔԻ և ԿԱՌՈՒՅՑԻ ՏԵԽՆԻԿԱԿԱՆ ՎԻՃԱԿ ԵԶՐԱԿԱՑՈՒԹՅԱՆ ՀԻՄԱՆ ՎՐԱ :

- ՁՅԱՆ ԲԵՌՆՎԱԾՔԸ -70 ԿԳ/Ք.Մ.
- ՔԱՍՈՒ ԱՐԱԳՈՒԹՅԱՆ ՆՈՐՄԱՏԻՎԱՅԻՆ ՃՆՇՈՒՄԸ -35 ԿԳ/Ք.Մ.
- ՇԻՆԱՐԱՐԱԿԱՆ ՀՐԱՊԱՐԱԿԻ ԳՐՈՒՆՏԻ ՍԵՅՄՍԻԿ ՀԱՏԱԿՈՒԹՅՈՒՆԸ - III ԿԱՐԳ
- ԳՐՈՒՆՏԻ ՍԱՌԵՑՄԱՆ ՀԱՇՎԱՐԿԱՅԻՆ ԽՈՐՈՒԹՅՈՒՆԸ - 120 ՍՄ.

ԿԱՌՈՒՅՑԻ ՀԻՄՆԱԿԱՆ ԿՈՆՍՏՐՈՒԿՏԻՎ ՄԻՔԵՄԱՆ ՔԱՐԱՅԻՆ Է ԵՐԿԱՅՆԱԿԱՆ և ԼԱՅՆԱԿԱՆ ԿՐՈՂ ՊԱՏԵՐՈՎ :

-ՀԻՄՔԵՐԸ ԺԱՊԱՎԵՆԱԶԵՎ ԵՆ ԽԱՍՔԱՐԲԵՏՈՆԻՑ , ՀԻՄՆԱԽԱՐԻՍԽԱՆ ՏՈՒՖԻՑ Է, ԱՐՏԱՔԻՆ ՊԱՏԵՐԻ ԿԱՐԱՆՆԵՐԸ ՔԱՅՔԱՅՎԱԾ ԵՆ և ՊԱՏՎԱԾ ԽՈՏԱԾԱԾԿՈՒՅԹՈՎ :

-ԾԱԾԿԵՐԸ ԻՐԱԿԱՆԱՑՎԱԾ ԵՆ ՀԱՎԱՔՈՎԻ ԿԼՈՐԱՆՑՔԱՎՈՐ ՍԱԼԵՐՈՎ, ԻՍԿ ԴԱՀԼԻԾԻ ԾԱԾԿԸ ՓԱՅՏԵ ՖԵՐՄԱՆԵՐՈՎ և ՓԱՅՏԵ ԷԼԵՄԵՆՏՆԵՐՈՎ :

ՆԱԽԱՏԵՍՎՈՒՄ Է ԱՄՐԱՑՄԱՆ ՀԵՏԵՎՅԱԼ ՄԻՋՈՑԱՌՈՒՄՆԵՐԸ

-ԳՈՅՈՒԹՅՈՒՆ ՈՒՆԵՑՈՂ ԲԱՑՎԱԾՔՆԵՐԸ ՎԵՐԱՇԱՐԵԼ ԿԱՆՈՆԱՎՈՐ ՏՈՒՖԵ ՔԱՐԵՐՈՎ ԱՄՐԱՆԱՎՈՐԵԼ ԵՌԱԿՑՎԱԾ ԱՄՐԱՆԱՑԱՆՑՈՎ 600ՍՄ ՔԱՅԼՈՎ և ԱՄՐԱԿԱՊԵԼ ԳՈՅՈՒԹՅՈՒՆ ՈՒՆԵՑՈՂ ՊԱՏԻ ՀԵՏ :

- ԱՐՏԱՔԻՆ ՊԱՏԵՐԻ ԿԱՐԱՆՆԵՐ ՊԵՏՔ Է ՄԱՔՐԵԼ 20 ՍՄ ԽՈՐՈՒԹՅԱՄԲ և ԼՑԱՓԱԿԵԼ ՊԼԱՍՏԻԿ ՇԱՂԱԽՈՎ՝ «թամճրաշաղախ» ԵՂԱՆԱԿՈՎ :

-ԴԱՀԼԻԾԻ ՊԱՏԵՐԸ ԱՄՐԱՑՎՈՒՄ ԵՆ Ե/Ք ՇԱՊԻԿՈՎ և ՎԵՐՆԱԾԱԾԿՈՒՄ ԿԱՊԱՌՄ ՆՈՐ ԻՐԱԿԱՆԱՑՎՈՂ ՀԱԿԱՍԵՅՄՍԻ ԳՈՏՈՒ ՀԵՏ :

-ՀԻՄՆԱԽԱՐԻՍԽԱՆ ԱՄՐԱՑՎՈՒՄ Է Ե/Ք ԳՈՏԻՈՎ, ԱՄՐԱՆԱՑԱՆՑՈՎ և ԵՐԵՄՊԱՏՎՈՒՄ ԲԱՋԱԼՏԵ ՍԱԼԻԿՆԵՐՈՎ :

-ՆԱԽԱՏԵՍՎՈՒՄ Է ԱՊԱՄԱՆՏԱԺԵԼ ԲՈԼՈՐ ՖԵՐՄԱՆԵՐԸ և ՆԵՐԴԻՐ ԷԼԵՄԵՆՏՆԵՐՈՎ ԱՄՐԱՑՆԵԼ ՖԵՐՄԱՅԻ ՀԱՆԳՈՒՅՑՆԵՐԸ: ՖԵՐՄԱՅԻ ԲՈԼՈՐ ՀԱՆԳՈՒՅՑՆԵՐԸ ԱՄՐԱՑՎՈՒՄ ԵՆ ՓԱՅՏԵ և ՄԵՏԱԴԱԿԱՆ ՆԵՐԴԻՐ ԷԼԵՄԵՆՏՆԵՐՈՎ :

-ՖԵՐՄԱՆԵՐԸ ԱՄՐԱՑՆԵԼՈՒՑ ՀԵՏՈ ՄԱՔՐԵԼ ՓԱՅՏԵ ԷԼԵՄԵՆՏՆԵՐԸ ՊԱՏԵԼ ՀԱԿԱՆԵԽԻՉ և ՀԱԿԱՀՐԱԴԵՀԱՅԻՆ ԼՈՒԾՈՒՅԹՆԵՐՈՎ , ԻՍԿ ՄԵՏԱԴԵ ԲՈԼՈՐ ԷԼԵՄԵՆՏՆԵՐԸ ՆԵՐԿԵԼ ՀԱԿԱԿՈՌՈՋԱՅԻՆ ՆԵՐԿՈՎ ԵՐԿՈՒ ԱՆԳԱՄ :

-ՖԵՐՄԱՆԵՐԻ ՄՈՆՏԱԺՈՒՄԸ ԻՐԱԿԱՆԱՑՆԵԼ ԻՆՔՆԱՊԱՐՈՒՐԿՈՂ ԲԱՐՋՐԱՍՈՒՐ ՊՏՈՒՏԱԿԱՆԵՐՈՎ ՆՈՐ ԻՐԱԿԱՆԱՑՎԱԾ ԵՐԿԹԲԵՏՈՆՆԵ ԳՈՏՈՒ ՎՐԱ :

ԴԱՀԼԻԾԻ ՎԵՐՆԱԾԱԾԿԻ ՏԱՐԱԾԱԿԱՆ ԿՈՇՏՈՒԹՅՈՒՆԸ ԱՊԱՀՈՎԵԼՈՒ ՀԱՄԱՐ ՖԵՐՄԱՆԵՐԸ ԿԱՊԵԼ ՅՈՐԻՋՈՆԱԿՆ , ՈՒՂԱԶԻԳ ԿԱՊԵՐՈՎ և ՊԱՀԱՆԳՆԵՐՈՎ :

ՀԱՄԱՁԱՅՆԵՑՎԱԾ Է
ՀՀ ՇՄ ԳՅՈՒՄՐՈՒ ՔԱՐԱՔՅԻՆ
ՀԱՄԱՅՆՔԻ «ԱՐՏ ՆԱԽԱԳԻԾ» ՓԲԸ
201 թ

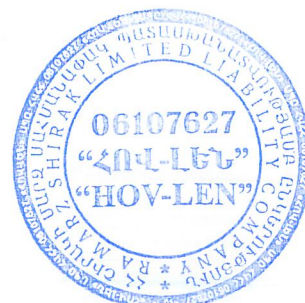

ՊԱՏՎԵՐ N	07-15	ՄՊԱՆԴԱՐՅԱՆԻ ԳՅՈՒՄՊԵՏԱՐԱՆ						
ՊԱՏՎՈՐԱՏՈՒ								
ՊԱՇՏՈՆ	ԱՆՈՒՆ, ԱԶԳԱՆՈՒՆ	ՍՏՈՐԱԳՐՈՒԹ.	S / Թ	ՄՊԱՆԴԱՐՅԱՆ ԳՅՈՒՄԱԿԱՆ ՀԱՄԱՅՆՔԻ ՄՇԱԿՈՒՅԹԻ ՏՆՆ ՀԻՄՆԱՆՈՐՈՂՈՒՄ		ՓՈՒԼ	ԹԵՐԹ	ԹԵՐԹԵՐ
ՆԳՃ	Ա. ԽԱԶԱՏՐՅԱՆ					Բ	Կ-1-26	46
ՃԱՐՏԱՐԱՊԵՏ	Ա. ԽԱԶԱՏՐՅԱՆ			ԲՈՎԱՆԴԱԿՈՒԹՅՈՒՆ, ԸՆԴՀԱՆՈՒՐ ԲԱՑԱՏՐԱԳԻՐ		«ՀՈՎ-ԼԵՆ» ՍՊԸ ԼԻՑԵՆԶԻԱ N11347		
ԿՈՆՍՏՐՈՒԿՏՈՐ	Հ. ՄՈՒՐԱԴՅԱՆ							

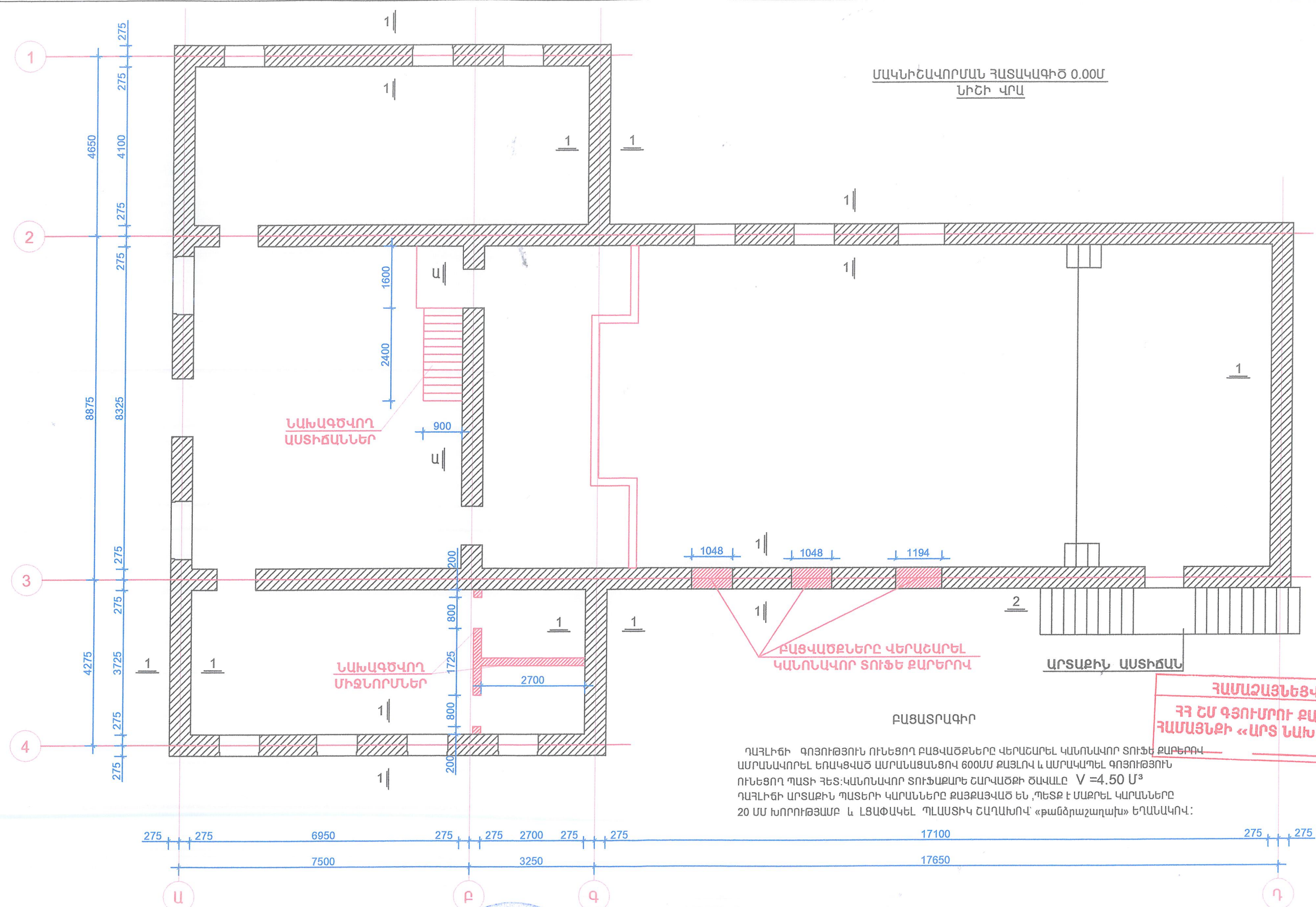

ՊԱՏՎԵՐ N 07-15		ՊԱՏՎԻՐԱՏՈՒ ՄՊԱՆԴԱՐՅԱՆԻ ԳՅՈՒՄԱՊԵՏԱՐԱՆ					
ՊԱՇՏՈՆ	ԱՆՈՒՆԱԶԳԱՆՈՒՆ	ԱՏՈՐԱԳՐՈՒԹ.	S / Թ	ՄՊԱՆԴԱՐՅԱՆ ԳՅՈՒՄԱՊԵՏԱՐԱՆ ՀԱՄԱՅՆՔԻ ՄՇԱԿՈՒՅԹԻ ՏԱՆ ՀԻՄՆԱՆՈՐՈՂՈՒՄ	ՓՈՒԼ	ԹԵՐԹ	ԹԵՐԹԵՐ
ՆԳՃ	Ա. ԽԱԶԱՏՐՅԱՆ				Բ	Կ-2-27	46
ՃԱՐՏԱՐԱՊԵՏ	Ա. ԽԱԶԱՏՐՅԱՆ			ՄԱԿՆԻՇԱՎՈՐՄԱՆ ՀԱՏԱԿԱԳԻԾ 0.00 ՆԻՇԻ ՎՐԱ	«ՀՈՎ-ԼԵՆ» ՍՊԸ ԼԻՑԵՆԶԻԱ N11347		
ԿՈՆՍՏՐՈՒԿՏՈՐ	Հ. ՍՈՒՐԱԴՅԱՆ						

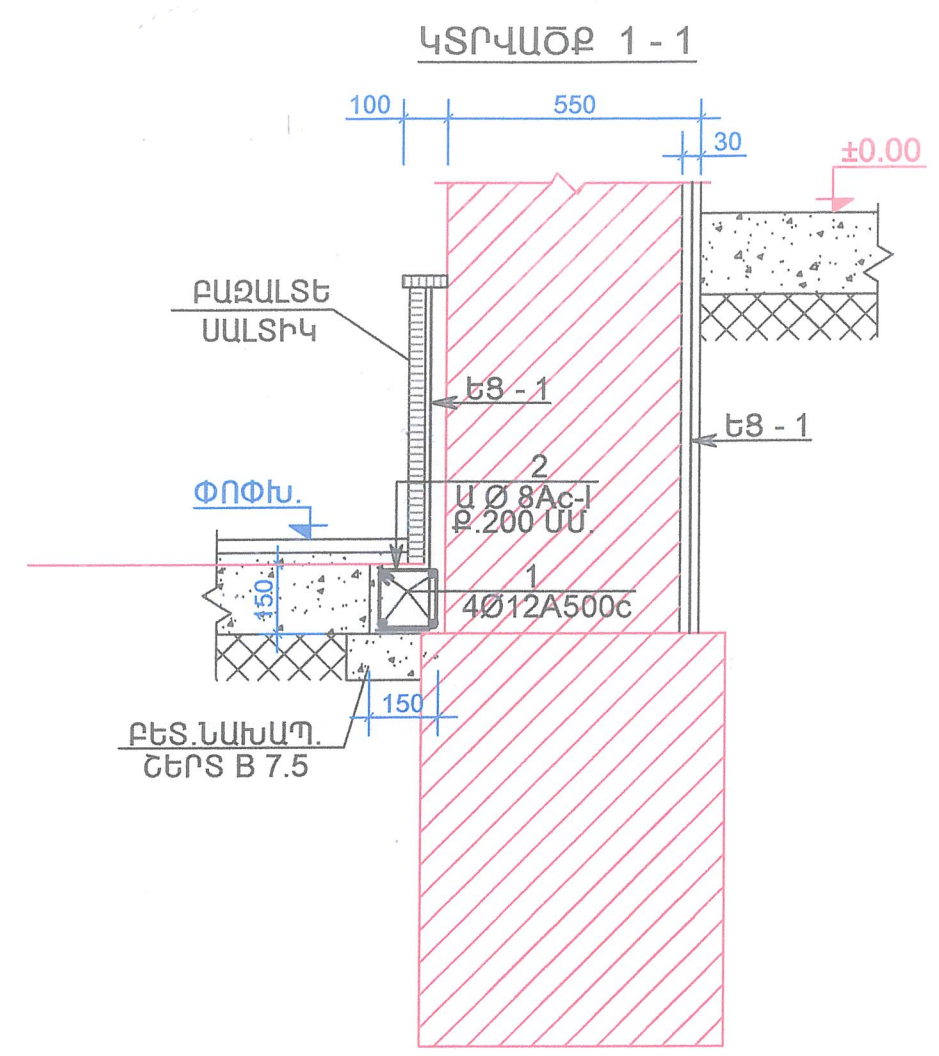
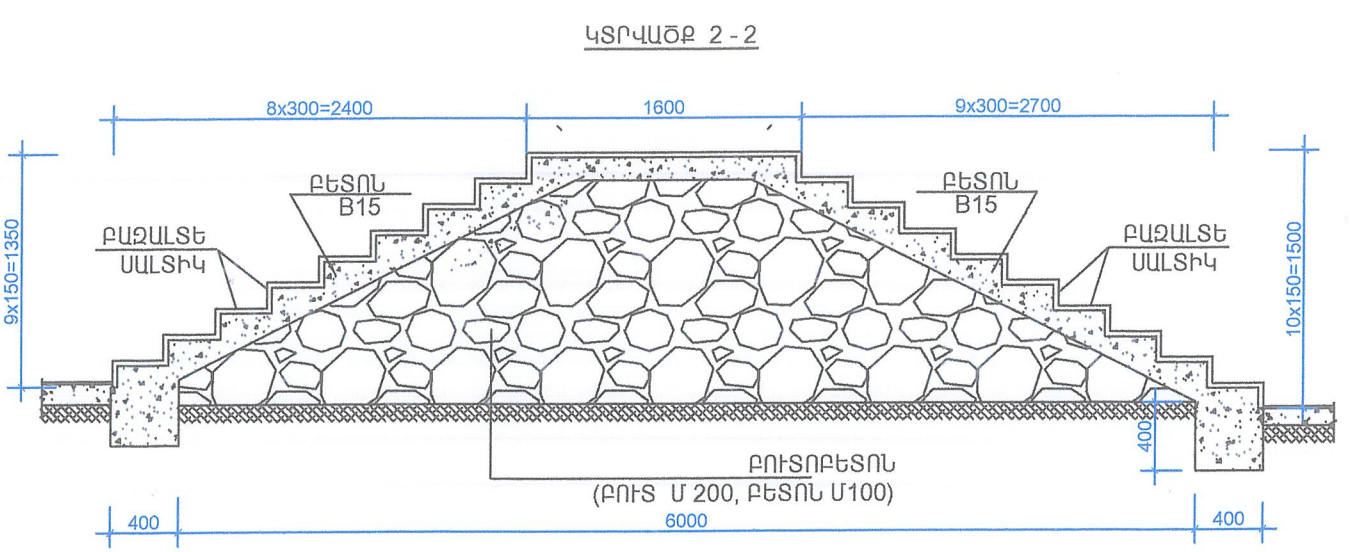
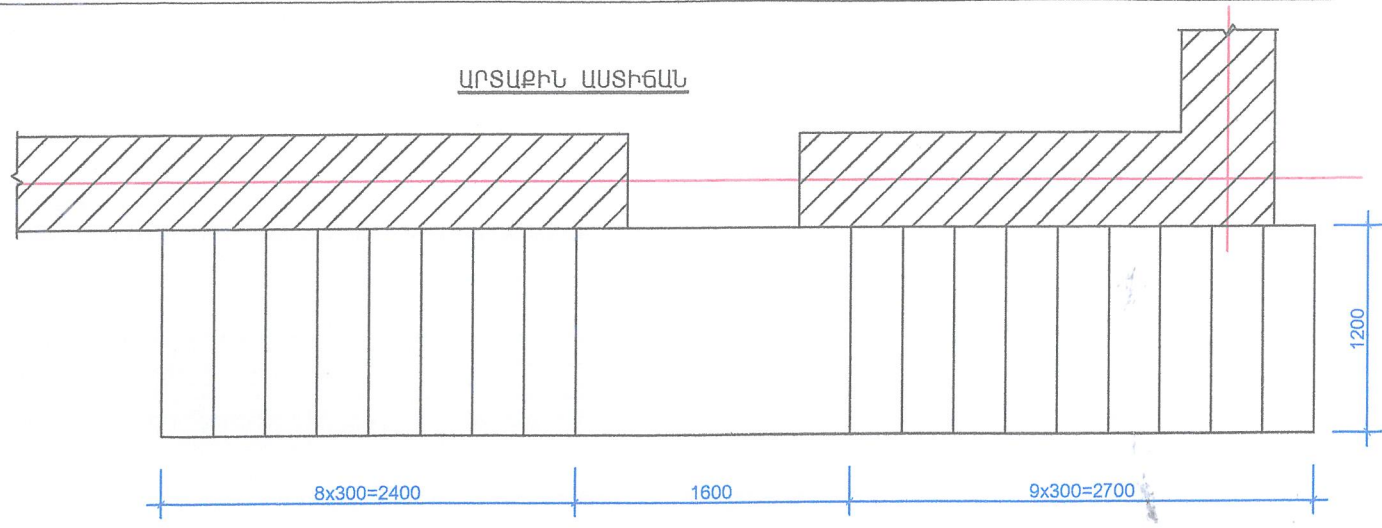

ՀԱՄԱՁԱՅՆԵՑՎԱԾ Է
ՀՀ ՇՄ ԳՅՈՒՄՐՈՒ ՔԱՂԱՔԱՅԻՆ
ՀԱՄԱՅՆՔԻ «ԱՐՏ ՆԱԽԱԳԻԾ» ՓԲԸ
201 Ք

ՆՅՈՒԹԵՐԻ ԾԱԽՍԻ ՄԱՍՆԱԳԻՐ

ԴԻՐՔ	ՆՇԱՆԱԿՈՒՄ	ԱՆՎԱՆՈՒՄ	ՔԱՆԱԿ ՀԱՍ	ԷԼԵՄԵՆՏԻ ՔԱՇԸ	ԷԼԵՄ.ՔԱՇԸ ԿԳ
ՀԻՄՆԱՅԻՆ ԳՈՏԻ					
1		Ø10 A500c L=400 ԳԾ.Մ.	-	-	250
2		Ø6 Ac-I L=600 ՄՄ.	480	0.15ԿԳ.	72
		ՔԵՏՈՆ B 215 V=2.50 Մ³			
		ՔԵՏՈՆԻ ՆԱԽԱՊԱՏՐԱՍՏԱԿԱՆ ՇԵՐՏ V=1.50 Մ³			
ԵՐԵՍՊԱՏՈՒՄ					
3		Ø5 Br-I L=250 ՄՄ.	600	0.04ԿԳ.	24
4		Ø5 Br-I L=100 ՄՄ.	300	0.02ԿԳ.	6
	ԱՍՐԱՆԱՑԱՆՑ	Ø3 Br-I Σ L=68 Մ²	-	1.15ԿԳ.	80
ԱՐՏԱՔԻՆ ԱՍՏԻՃԱՆ					
		ՔԵՏՈՆ B 15 ԴԱՍԻ V=1.50 Մ³			
		ՔՈՒՏՈՐԲԵՏՈՆ V=6.00 Մ³			

ԴԻՐՔ	ԷՍՔԻԶ
2	
3	
3	

1.ՊԱՏԵՐԻ ԵՐԵՍՊԱՏՈՒՄԸ ԿԱՏԱՐՎՈՒՄ Է ԲԱԶԱՆՏԵ ՍԱԼԻԿՆԵՐՈՎ, ՈՐՈՆՔ
ԱՍՐԱՑՎՈՒՄ ԵՆ ԱՍՐԱՆԱՑԱՆՑԻՆ ԽԱՐՍԽԱԶՈՂԵՐԻ և ԿԵՌԻԿՆԵՐՈՎ ՄԻՋՈՑՈՎ:
ԱՍՐԱՆԱՑԱՆՑԸ ՊԱՏԵՐԻՆ ԱՍՐԱՑՎՈՒՄ Է ԻՆՔՆԱՊԱՐՈՒՐՎՈՂ ՊՏՈՒՏԱԿՆԵՐՈՎ,
50X50 ՄՄ ՔԱՅԼՈՎ ՇԱԽՄԱՏԱԶՎ:
ԱՍՐԱՆԱՑԱՆՑԸ ՊԵՏՔ Է ԼԻՆԻ ՑԻՆԿԱՊԱՏ ՊՈՂՊԱՏԻՑ,ԻՍԿ ԿԵՌՄԱՆՆԵՐԸ և
ԽԱՐՍԽԱԶՈՂԵՐԸ ՊԵՏՔ Է ԼԻՆԵՆ ԶԺԱՆԳՈՏՎՈՂՊՈՂՊԱՏԻՑ, ՍԱԿՆԻՇԸ
12X18H10T ՊՈՂՊԱՏԵ ԴԱՍԻ ԸՍՏ ԳՈՍՏ 181443-72:
3.ԱՐՏԱՔԻՆ ՊԱՏԵՐԻ ՆՈՐ ԵՐԵՍՊԱՏՄԱՆ ՀԱՄԱՐ ՆԱԽԱՏԵՍՎՈՒՄ Է Ե/ԲԳՈՏԻ:
ԵՐԵՍՊԱՏՄԱՆ ՀԱՄԱՐ ԱՍՐԱՆԱՑԱՆՑԸ ՊԵՏՔ Է ՀՈՒՍԱԼԻ
ԱՍՐԱԿԱՊԵԼ ԳՈՅՈՒԹՅՈՒՆ ՈՒՆԵՑՈՂ ՊԱՏԵՐԻՆ:ԽԱՐՍԽԱԶՈՂԵՐՈՎ
ԿԱՍ ԻՆՔՆԱՊԱՐՈՒՐՎՈՂ ՊՏՈՒՏԱԿՆԵՐՈՎ:

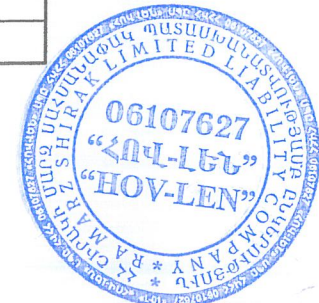

ՊԱՏՎԵՐ N 07-15 ՊԱՏՎԻՐԱՏՈՒ ՄՊԱՆԴԱՐՅԱՆԻ ԳՅՈՒՐԱՊԵՏԱՐԱՆ		ՄՊԱՆԴԱՐՅԱՆ ԳՅՈՒՐԱԿԱՆ ՀԱՄԱՅՆՔԻ ՄՇԱԿՈՅԹԻ ՏԱՆ ՀԻՄՆԱՆՈՐՈՂՈՒՄ			ՓՈՒԼ	ԹԵՐԹ	ԹԵՐԹԵՐ
ՊԱՇՏՈՆ	ԱՆՈՒՆ,ԱԶԳԱՆՈՒՆ	ՍՏՈՐԱԳՐՈՒԹ.	S / Թ	ԿՏՐՎԱԾՔ 1-1, ԿՏՐՎԱԾՔ 2-2	Բ	Կ-3-28	46
ՆԳՃ	Ա. ԽԱԶԱՏՐՅԱՆ						
ՃԱՐՏԱՐԱՊԵՏ	Ա. ԽԱԶԱՏՐՅԱՆ						
ԿՈՆՍՏՐՈՒԿՏՈՐ	Հ. ՍՈՒՐԱԴՅԱՆ				«ՀՈՎ-ԼԵՆ» ՍՊԸ ԼԻՑԵՆԶԻԱ N11347		

ՊԱՏԵՐԻ ՄԻԱԿՈՂՄԱՆԻ ԱՄՐԱՆԱՈՐՄԱՆ ԴՐՎԱԳ

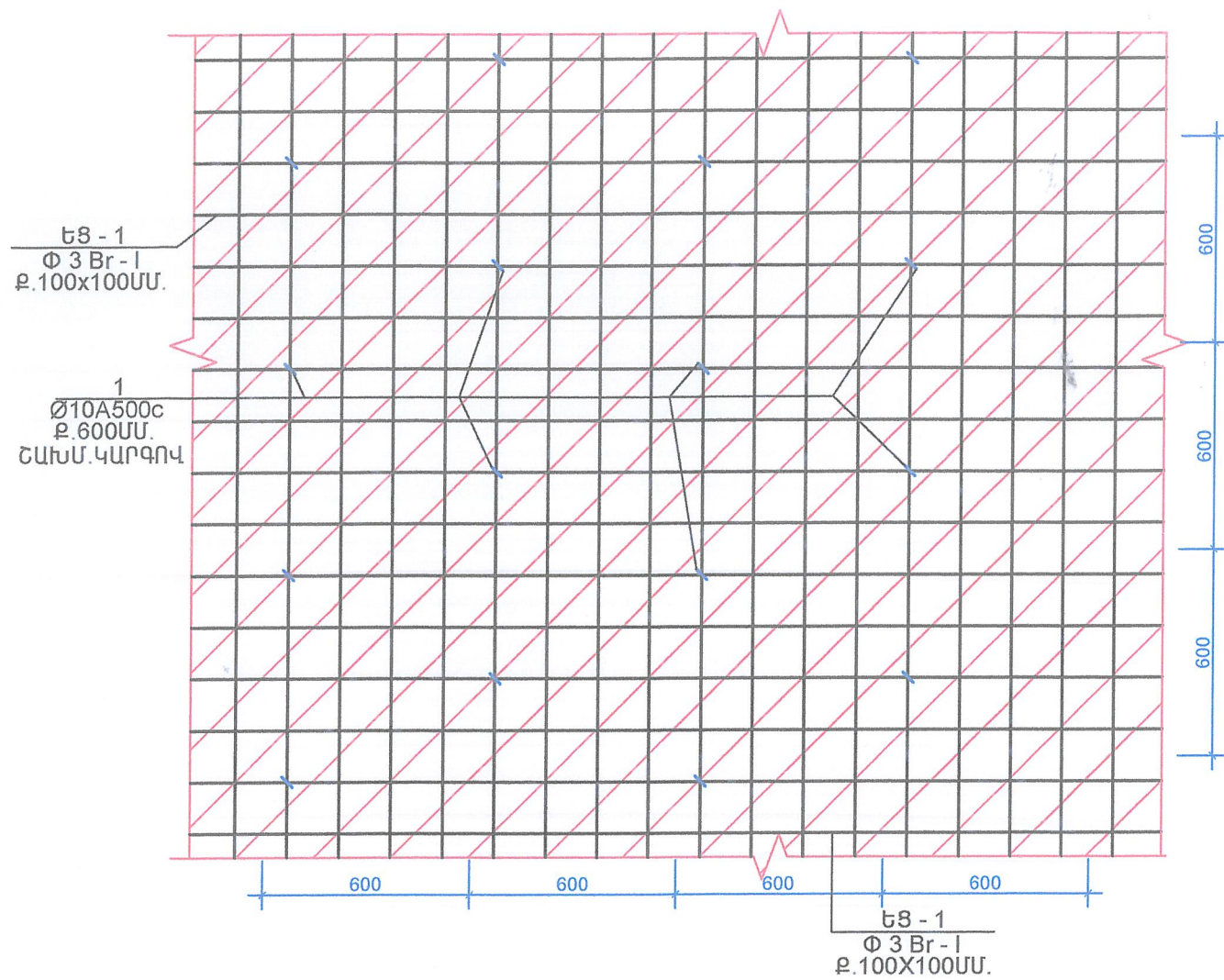

ԾԱՆՈԹՈՒԹՅՈՒՆ

ՊԱՏԵՐԻ ՈՒԺԵՂԱՑՄԱՆ Ե/Ք ՇԱԽԻԿՆԵՐԻ ԱՇԽԱՏԱՆՔՆԵՐԻ ԿԱՏԱՐՄԱՆ ՀԵՐԹԱԿԱՆՈՒԹՅՈՒՆԸ .

- ԲԱՑԵԼ ՊԱՐԵՐԻ ԿԱՐԱՆՆԵՐԸ 20 ՄՄ ԽՈՐՈՒԹՅԱՄԲ
- ՇԱՂԱՓԵԼ ԽԱՐՍԽՄԱՆ ԱՆՑՔԵՐԸ ԸՍՏ ԳԾԱԳՐԻ
- ՃՆՇՎԱԾ ՕՂՈՎ ՓՈՇՈՒՑ և ՋՐԻ ՇԻԹՈՎ ԼՎԱՆԱԼՈՒՑ ՀԵՏՈ ԱՆՑՔԵՐՈՒՄ ՏԵՂԱԴՆԵԼ ԱՄՐԱՆԱՅԻՆ ԽԱՐՍԽԱԶՈՂԵՐԸ և ԱՄՐԱՑՆԵԼ ՊՈԼԻՄԵՐՇԱՐԱԽԻ ՆԵՐԱՐԿՈՒՄՈՎ
- ՏԵՂԱԴՐԵԼ ՊԱՏԵՐԻՆ ԱՄՐԱՑՄԱՆ ՑԱՆՑԵՐԸ և ԱՄՐԱԿԱՊԵԼ ԽԱՐՍԽԱԶՈՂԵՐԻՆ:
- ՋՐԻ ՇԻԹՈՎ ԼՎԱՆԱԼՈՒՑ ՀԵՏՈ ԻՐԱԿԱՆԱՑՆԵԼ ՑԵՄԵՆՏ-ԱՎԱԶԻ ՍՎԱԴ(1:2) ՇԱՂԱԽՈՎ:

ՊԱՏԵՐԻ ՈՐՄԱԾՔԻ ՔԱՐԵՐԻ ՔԱՐԱԿԱՊՄԱՆ և ՈՐՄԱԾՔԻ ՄԻԱԶՈՒԼՈՒԹՅՈՒՆԸ
ԱՊԱՀՈՎԵԼՈՒ ՀԱՄԱՐ ԿԱՏԱՐԵԼ ՔԱՐԵՐԻ ԽԱՐՍԽՈՒՄ ԱՄՐԱՆԱԶՈՂԵՐՈՎ: ԱՆՑՔԵՐԻ ՆԵՐԱՐԿՈՒՄԸ(инъекция)
ԿԱՏԱՐԵԼ ՊՈԼԻՄԵՐՑԵՄԵՆՏԱՅԻՆՇԱՂԱԽՈՎ,ՆԵՐԱՐԿՈՒՄԸ ԻՐԱԿԱՆԱՑՆԵԼ ՆԵՐԱՐԿՈՂ ՍԱՐՔԻ ՕԳՆՈՒԹՅԱՄԲ ՃՆՇՄԱՆ ՆԵՐՔՈ :

ՑԵՄԵՆՏ-ԱՎԱԶԻ ՇԱՂԱԽԻ ՊԱՏՐԱՑՄԱՆ ԺԱՄԱՆԱԿ ՕԳՏԱԳՈՐԾԵԼ CDB ՏԻՊԻ ՀԱՎԵԼԱՆՅՈՒԹ :
ԲՈԼՈՐ ԱՇԽԱՏԱՆՔՆԵՐԸ ԿԱՏԱՐԵԼ ԸՍՏ ԱՇԽԱՏԱՆՔՆԵՐԻ ԿԱՏԱՐՄԱՆ ՏԵԽՆՈԼՈԳԻԱԿԱՆ ՆՈՐՄԵՐԻ :



ՊԱՏԵՐԻ ԱՄՐԱՑՄԱՆ ՀԱՆԳՈՒՅՑ

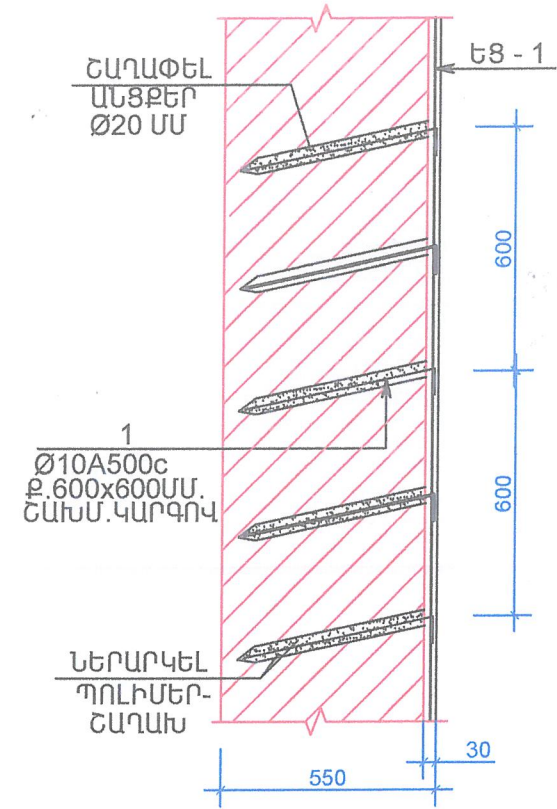

ԴԻՐՔ	ԷՍՔԻԶ
1	100 500

ՀԱՄԱՁԱՅՆԵՑՎԱԾ Է
ՀՀ ՇՄ ԳՅՈՒՄՐՈՒ ՔԱՂԱՔԱՅԻՆ
ՀԱՄԱՅՆՔԻ «ԱՐՏ ՆԱԽԱԳԻԾ» ՓԲԸ
201 Ք

ԵՂԱԿՑԱԾ ԱՄՐԱՆԱՅԻՆ ՑԱՆՑ
 $\frac{\text{ԵՑ - 1}}{\text{ՔԱՇՆ 1Մ}^2} = 1.15 \text{ ԿԳ /}$

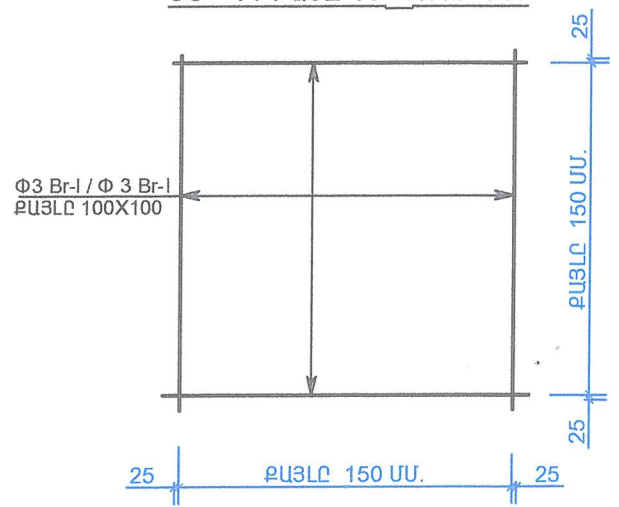

ՆՅՈՒԹԵՐԻ ԾԱԽՍԻ ՄԱՍՆԱԳԻՐ

ԴԻՐՔ	ՆՇԱՆԱԿՈՒՄ	ԱՆՎԱՆՈՒՄ	ՔԱՆԱԿ ՀԱՏ	ԷԼԵՄԵՆՏԻ ՔԱՇՆ	ԷԼԵՄ.ՔԱՇՆ ԿԳ
ՊԱՏԵՐԻ ԱՄՐԱՑՈՒՄԸ					
1		Ø 10 A500c L = 600ՄՄ.	620	0.38ԿԳ.	235.0
2	ԵՑ - 1	Ø 3Br-I/100X100/ Σ S=300 Մ².		1.15ԿԳ.	345.0
3					
ՑԵՄԵՆՏ-ԱՎԱԶԻ ՍՎԱԴ՝ b=30 ՄՄ S=300 Մ²					
A500c 235.00 Br-I 345.00					

ՊԱՏՎԵՐ N 07-15 ՊԱՏՎԻՐԱՏՈՒ ՄՊԱՆԴԱՐՅԱՆԻ ԳՅՈՒՂԱՊԵՏՈՒՄ		ՄՊԱՆԴԱՐՅԱՆ ԳՅՈՒՂԱԿԱՆ ՀԱՄԱՅՆՔԻ ՄՇԱԿՈՒՅԹԻ ՏՆՆ ՀԻՄՆԱՆՈՐՈՂՈՒՄ			ՓՈՒԼ	ԹԵՐԹ	ԹԵՐԹԵՐ
ՊԱՇՏՈՆ	ԱՆՈՒՆ,ԱԶԳԱՆՈՒՆ	ՍՏՈՐԱԳՐՈՒԹ.	S / Թ		Բ	Կ-4-29	48
ՆԳՃ	Ա. ԽԱԶԱՏՐՅԱՆ						
ՃԱՐՏԱՐԱՊԵՏ	Ա. ԽԱԶԱՏՐՅԱՆ						
ԿՈՆՍՏՐՈՒԿՏՈՐ	Հ. ՍՈՒՐԱԴՅԱՆ						
ՊԱՏԵՐԻ ԱՄՐԱՑՄԱՆ ՀԱՆԳՈՒՅՑՆԵՐ				«ՀՈՎ-ԼԵՆ» ՍՊԸ ԼԻՑԵՆԶԻԱ N11347			

ԿՏՐՎԱԾՔ Ա-Ա

ԱՍՏԻՃԱՆՎԱՆԴԱԿ-1

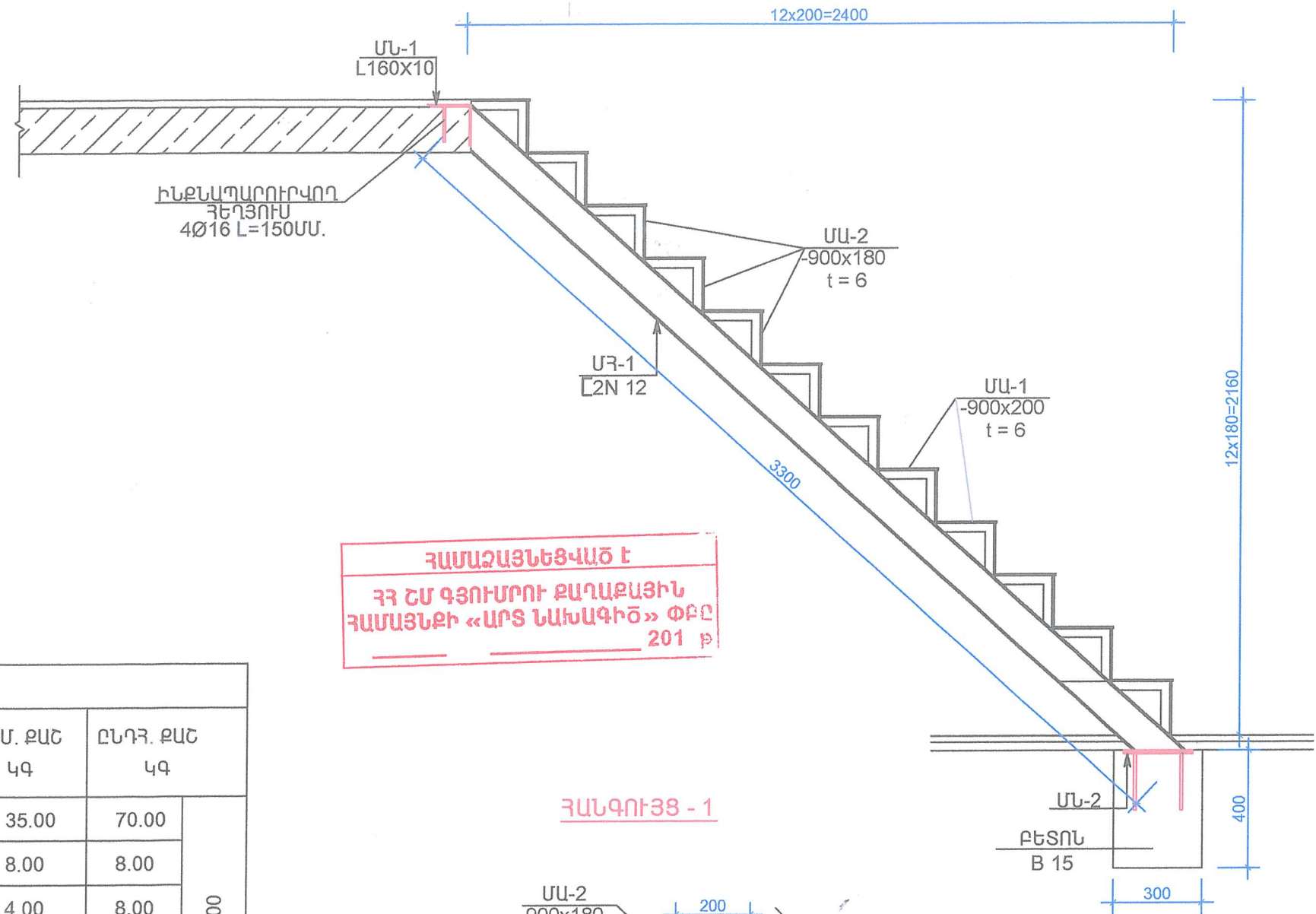
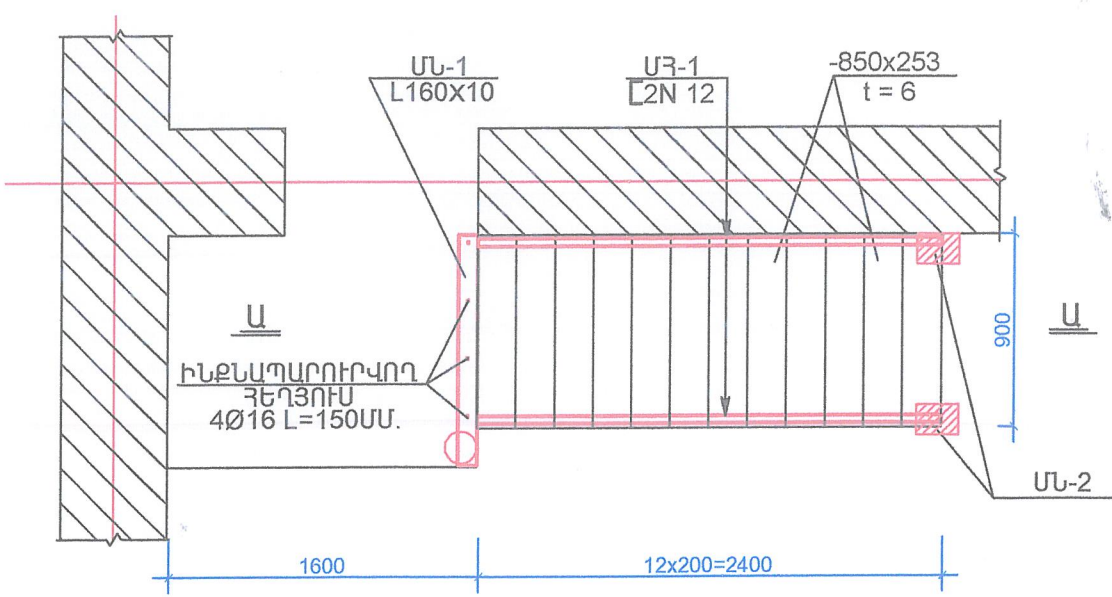

ՀԱՄԱՁԱՅՆԵՑՎԱԾ Է
ՀՀ ՀՄ ԳՅՈՒՄՐՈՒ ՔԱՂԱՔԱՅԻՆ
ՀԱՄԱՅՆՔԻ «ԱՐՏ ՆԱԽԱԳԻԾ» ՓԲԸ
201 թ

ՄԵՏԱՂԱԿԱՆ ԷԼԵՄԵՆՏՆԵՐԻ ՄԱՍՆԱԳԻՐ							
ԱՆՎԱՆՎԱՆՈՒՄ	N	ՆՇԱՆԱԿՈՒՄ	ՊՐՈՖԻԼ ՄՄ	ԵՐԿԱՐՈՒԹ. ՄՄ	ՔԱՆԱԿ ՀԱՏ	ԷԼԵՄ. ՔԱՇ ԿԳ	ԸՆԴՀ. ՔԱՇ ԿԳ
	ՄՀ-1		[N 12	3300	2	35.00	70.00
	ՄՆ-1		L 140x9	1200	1	8.00	8.00
	ՄՆ-2		- 200x8	300	2	4.00	8.00
	ՄԿ-1		L 50x5	200	12	0.50	6.00
	ՄԿ-2		L 50x5	180	12	0.50	6.00
	ՄԿ-3		L 50x5	900	12	2.50	30.0
	ՄԱ-1		- 200x4	900	12	5.50	66.0
	ՄԱ-2		- 180x4	900	12	5.00	60.0
	ԻՆՔՆԱՊԱՐՈՒՐՎՈՂ ՀԵՂՅՈՒՄ		Ø 16Ac - I	150	8	0.50	4.00
	ԲԵՏՈՆ B 15 V =0.20 Մ³						
ԴՐՈՂՄԱՏ 258.00							

ՀԱՆԳՈՒՅՑ - 1

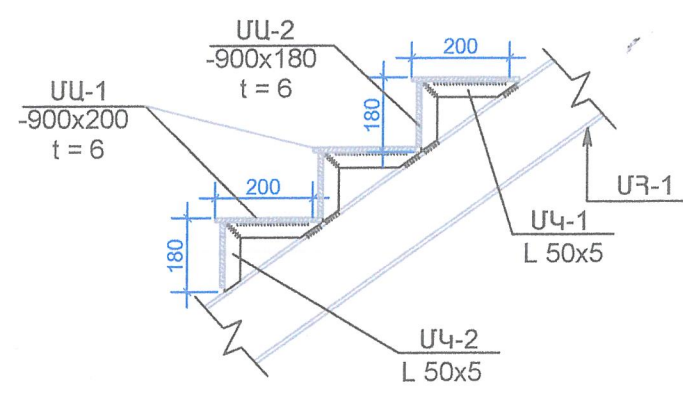

ՊԱՏՎԵՐ N 07-15		ՄՊԱՆԴԱՐՅԱՆԻ ԳՅՈՒՐԱՊԵՏԱՐԱՆ					
ՊԱՇՏՈՆ	ԱՆՈՒՆ, ԱԶԳԱՆՈՒՆ	ՍՏՈՐԱԳՐՈՒԹ.	S / Թ	ՄՊԱՆԴԱՐՅԱՆ ԳՅՈՒՐԱԿԱՆ ՀԱՄԱՅՆՔԻ ՄՇԱԿՈՒՅԹԻ ՏԱՆ ՀԻՄՆԱՆՈՐՈՂՈՒՄ	ՓՈՒԼ	ԹԵՐԹ	ԹԵՐԹԵՐ
ՆԳՃ	Ա. ԽԱԶՏՐՅԱՆ				Բ	Կ-5-30	46
ՃԱՐՏԱՐԱՊԵՏ	Ա. ԽԱԶՏՐՅԱՆ			ԱՍՏԻՃԱՆՎԱՆԴԱԿ-1, ԿՏՐՎԱԾՔ Ա-Ա	«ՀՈՎ-ԼԵՆ» ՍՊԸ ԼԻՑԵՆԶԻԱ N11347		
ԿՈՆՍՏՐՈՒԿՏՈՐ	Հ. ՄՈՒՐԱԴՅԱՆ						

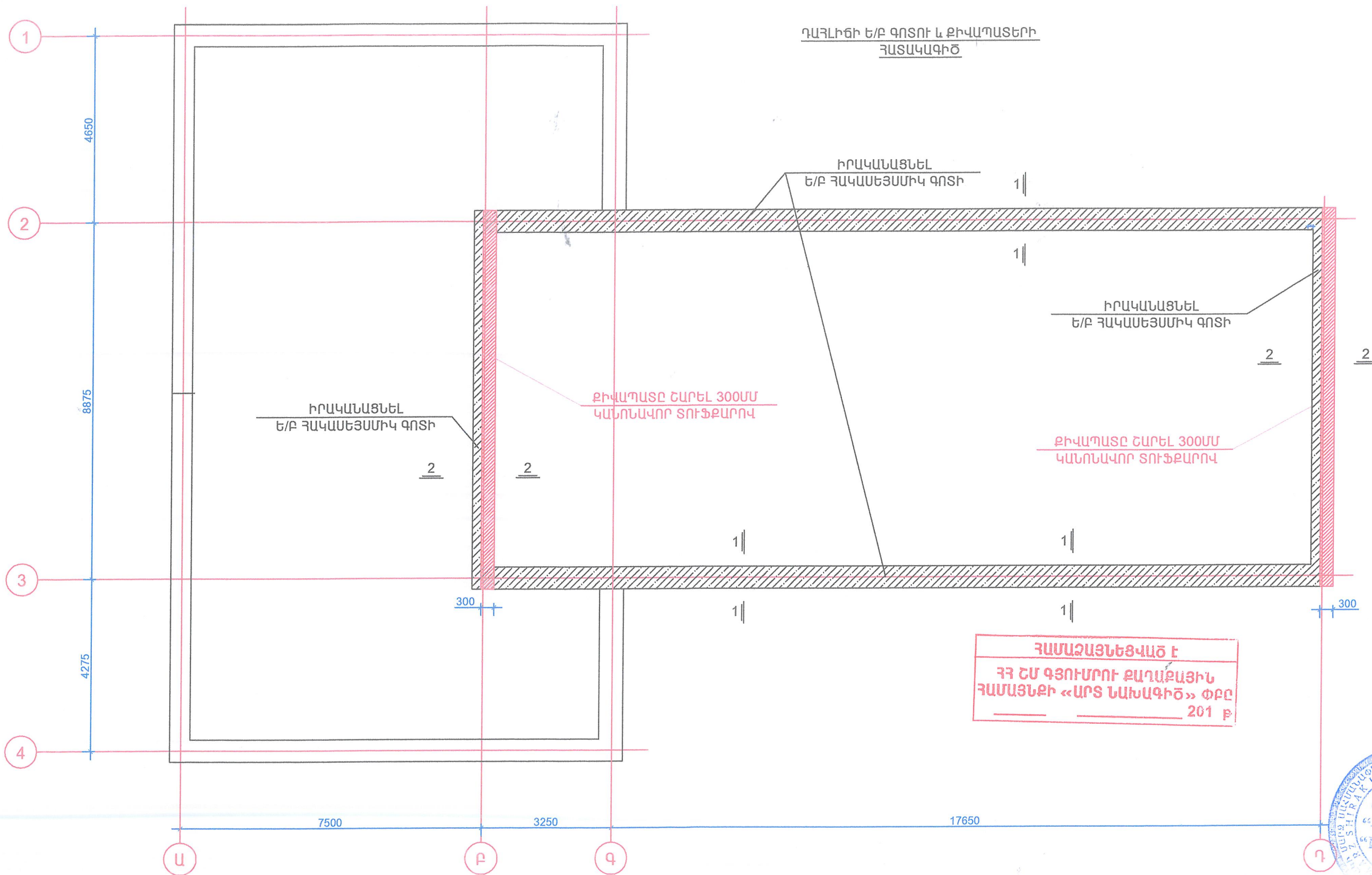

ԲԱՑԱՏՐԱԳԻՐ

ԴԱՅԼԻՃԻ ՊԱՏԵՐԻ ՎՐԱ ՎԵՐԱԾԱԾԿԻ ՆԻՇՈՒՄ ԻՐԱԿԱՆԱՑՎՈՒՄ Է ՀԱԿԱՍԵՅՄԱՒԿ ԵՐԿԱԹՎԵՏՈՆԵ ԳՈՏԻ: ՔԱՆԴԱՌՈՒՄ Է ՎԵՐԻՆ ՔԱՅՔԱՅՎԱԾ ՀԱՐԸ, ՀԱՂԱՓՎՈՒՄ ԵՆ ԱՆՑՔԵՐ ՏԵՂԱԴՐՎՈՒՄ ԵՆ ԽԱՐՍԽԱԶՈՂԵՐ ԱՄՐԱԿԱՊՎՈՒՄ ԵՆ ԳՈՏՈՒ ԱՄՐԱՆԱԶՈՂԵՐԻ ՀԵՏ և ԲԵՏՈՆԱՑՎՈՒՄ ԵՆ 20 ԴԱՍԻ ԲԵՏՈՆԱԿ:

ՔԻՎԱՊԱՏԵՐԻ ԻՐԱԿԱՆԱՑՎՈՒՄ ԵՆ ԿԱՆՈՆԱԿՈՐ ՏՈՒՖՔ ԲԱՐԵՐՈՎ, ԱՄՐԱՆԱԶՈՂՎՈՒՄ ԵՆ ԵՐԱԿՑՎԱԾ ԱՄՐԱՆԱՑԱՆՑՈՎ 600ՄՄ ՔԱՅԼՈՎ և ՎՐԱՆ ԻՐԱԿԱՆԱՑՎՈՒՄ Է Ե/Ք ԳՈՏԻ:

ՊԱՏՎԵՐ N	07-15	ՍՊԱՆՆՂԱՐՅԱՆ ԳՅՈՒՄԱՊԵՏԱՐԱՆ					
ՊԱՏՎԻՐԱՏՈՒ	ՍՊԱՆՆՂԱՐՅԱՆ ԳՅՈՒՄԱՊԵՏԱՐԱՆ						
ՊԱՇՏՈՆ	ԱՆՈՒՆ, ԱԶԳԱՆՈՒՆ	ԱՍՏՈՐԱԳՐՈՒԹ.	S / Թ	ՍՊԱՆՆՂԱՐՅԱՆ ԳՅՈՒՄԱՊԵՏԱՐԱՆ ՀԱՄԱՅՆՔԻ ՄԵԿԱՆՈՒՅԹԻ ՏԱՆ ՀԻՄՆԱՆՈՐՈՂՈՒՄ	ՓՈՒԼ	ԹԵՐԹ	ԹԵՐԹԵՐ
ՆԳՃ	Ա. ԽԱԶԱՏՐՅԱՆ				Բ	Կ-6-31	46
ՀԱՐՏԱՐԱՊԵՏ	Ա. ԽԱԶԱՏՐՅԱՆ						
ԿՈՆՍՏՐՈՒԿՏՈՐ	Հ. ՄՈՒՐԱԴՅԱՆ			ԴԱՅԼԻՃԻ Ե/Ք ԳՈՏՈՒ ԵՎ ՔԻՎԱՊԱՏԵՐԻ ՀԱՏԱԿԱԳԻԾ	«ՀՈՎ-ԼԵՆ» ՍՊԸ ԼԻՑԵՆԶԻԱ N11347		

ՊԱՏԵՐԻ ԱՄՐԱՑՄԱՆ ՀԱՆԳՈՒՅՑ

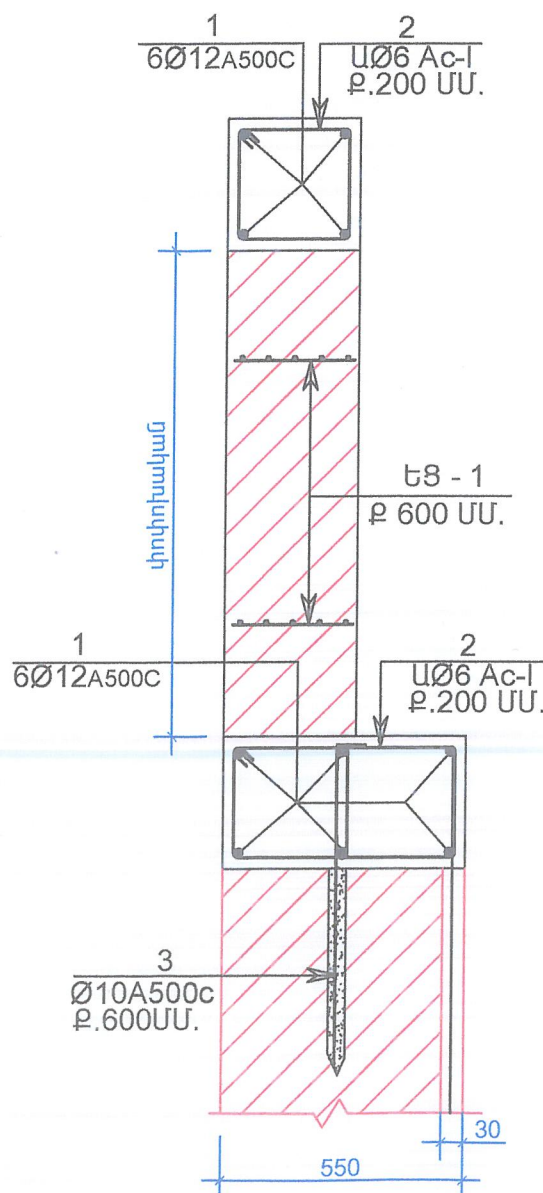
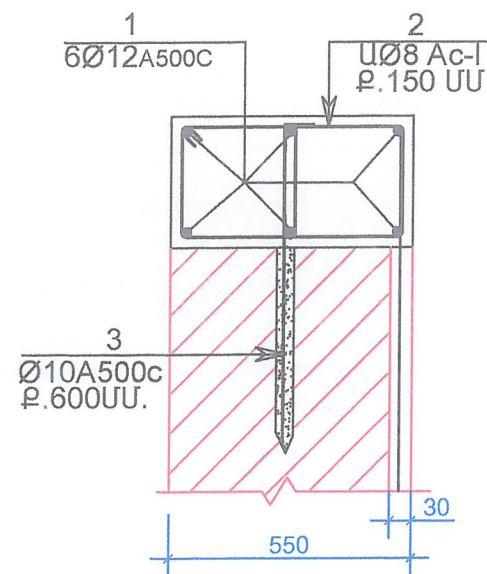

Դիրք	ԷՍՔԻՉ
1	ԳԾ.Մ.
2	
3	
4	
5	



ՆՅՈՒԹԵՐԻ ԾԱԽՍԻ ՄԱՍՆԱԳԻՐ

Դիրք	ՆՇԱՆԱԿՈՒՄ	ԱՆՎԱՆՈՒՄ	ՔԱՆԱԿ ՀԱՏ	ԷԼԵՄԵՆՏԻ ՔԱՇԸ	ԷԼԵՄ.ՔԱՇԸ ԿԳ
Ե/Ք ԳՈՏԻ					
1		Ø 10 A500c L = 420ԳԾ.Մ.	-	-	260
2		Ø 6 Ac - I L = 1600 ՄՄ.	320	0.36ԿԳ.	115
3		Ø 10 A500c L = 800ՄՄ.	100	0.50ԿԳ.	50
4		Ø 6 Ac - I L = 450 ՄՄ.	320	0.10ԿԳ.	32
5		Ø 6 Ac - I L = 1200 ՄՄ.	100	0.30ԿԳ.	30
	ԵՌԱԿՑԱԾ ՑԱՆՑ ԵՑ-1	Ø5/Ø5 Br L= 50 Մ.	-	1.00ԿԳ.	50
ԲԵՏՈՆ B 20 V=11.50 Մ³					
A500c 310.00 Ac - I 177.00					

ԵՌԱԿՑԱ ԑԱՆՑ՝ ԵՑ - 1
1ԳԾ.Մ ՔԱՇԸ՝ G= 1.00 ԿԳ.

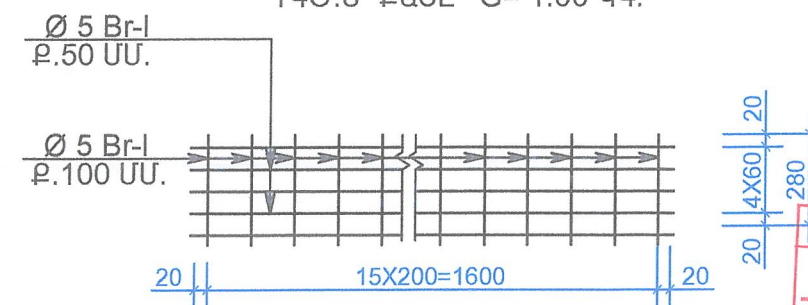

ՀԱՄԱՁԱՅՆԵՑՎԱԾ Է
ՀՀ ՀՄ ԳՅՈՒՄՐՈՒ ՔԱՂԱՔԱՅԻՆ
ՀԱՄԱՅՆՔԻ «ԱՐՏ ՆԱԽԱԳԻԾ» ՓԲԸ
201 Ք

ԲԱՑԱՏՐԱԳԻՐ

ՂԱՅԼԻՃԻ ՊԱՏԵՐԻ ՎՐԱ ՎԵՐՆԱԾԱԾԿԻ ՆԻՇՈՒՄ ԻՐԱԿԱՆԱՑՎՈՒՄ Է ՀԱԿԱՍԵՅՄԱԿ
ԵՐԿԱԾՎԵՏՈՆԵ ԳՈՏԻ: ՔԱՆԴՎՈՒՄ Է ՎԵՐԻՆ ՔԱՅՔԱՅՎԱԾ ՀԱՐԸ, ՀԱՂԱՓՈՒՄ ԵՆ ԱՆՑՔԵՐ
ՏԵՂԱԴՐՎՈՒՄ ԵՆ ԽԱՐՍԽԱՋՈՂԵՐ ԱՄՐԱԿԱՊՎՈՒՄ ԵՆ ԳՈՏՈՒ ԱՄՐԱՆԱՋՈՂԵՐԻ ՀԵՏ և
ԲԵՏՈՆԱՑՎՈՒՄ B 20 ՂԱՄԻ ԲԵՏՈՆՈՎ:
ՔԻՎԱՊԱՏԵՐԸ ԻՐԱԿԱՆԱՑՎՈՒՄ ԵՆ ԿԱՆՈՆԱԿՈՐ ՏՈՒՖԵ ՔԱՐԵՐՈՎ, ԱՄՐԱՆԱԿՈՐՎՈՒՄ ԵՆ
ԵՌԱԿՑՎԱԾ ԱՄՐԱՆԱՑԱՆՑՈՎ 600ՄՄ ՔԱՅԼՈՎ և ՎՐԱՆ ԻՐԱԿԱՆԱՑՎՈՒՄ Է Ե/Ք ԳՈՏԻ:

ՊԱՏՎԵՐ N	07-15	ՍՊԱՆՆՂԱՐՅԱՆ ԳՅՈՒՂԱԿԱՆ					
ՊԱՏՎԻՐԱՏՈՒ	ՍՊԱՆՆՂԱՐՅԱՆ ԳՅՈՒՂԱԿԱՆ	ՍՊԱՆՆՂԱՐՅԱՆ ԳՅՈՒՂԱԿԱՆ					
ՊԱՇՏՈՆ	ԱՆՈՒՆ,ԱԶԳԱՆՈՒՆ	ԱՍՈՐԱԳՐՈՒԹ.	S / Թ	ՍՊԱՆՆՂԱՐՅԱՆ ԳՅՈՒՂԱԿԱՆ		ՓՈՒԼ	ԹԵՐԹ
ՆԳՃ	Ա. ԽԱՉԱՏՐՅԱՆ			ՀԱՄԱՅՆՔԻ ՄՇՎԿՈՒՅԹԻ ՏԱՆ		Բ	Կ-7-32
ՀԱՐՏԱՐԱՊԵՏ	Ա. ԽԱՉԱՏՐՅԱՆ			ՀԻՄՆԱՆՈՐՈՂՈՒՄ			46
ԿՈՆՍՏՐՈՒԿՏՈՐ	Հ. ՄՈՒՐԱԴՅԱՆ			ՂԱՅԼԻՃԻ Ե/Ք ԳՈՏՈՒ ԵՎ ՔԻՎԱՊԱՏԵՐԻ ԱՄՐԱՆԱԿՈՐՈՒՄ		«ՀՈՎ-ԼԵՆ» ՍՊԸ ԼԻՑԵՆԶԻԱ N11347	

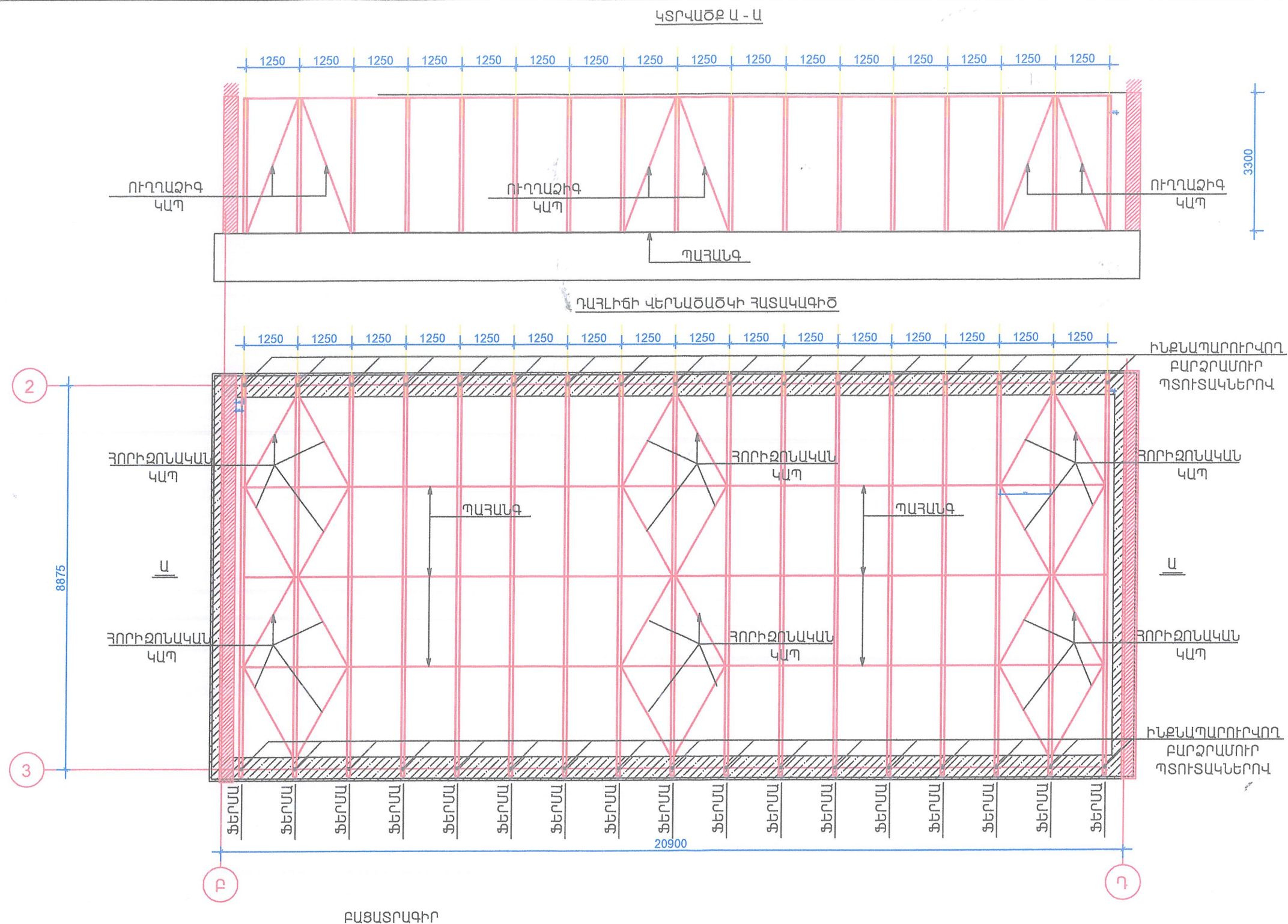

ՂԱՅԼԻՃԻ ԳՈՅՈՒԹՅՈՒՆ ՈՒՆԵՑՈՂ ԾԱԾԿԸ ԻՐԱԿԱՆԱՑՎԱԾ Է ՓԱՅՏԵ ՖԵՐՄԱՆԵՐՈՎ և ՓԱՅՏԵ ԷԼԵՄԵՆՏՆԵՐՈՎ:
 ՏԱՆԻՔԸ ՔԱՅՔԱՅՎԱԾ Է և ՏԱՐԻՆԵՐԻ ԸՆԹԱՑՔՈՒՄ ՖԵՐՄԱՅԻ ՈՐՈՇ ԷԼԵՄԵՆՏՆԵՐ ՎԼԱՍՎԵԼ, ՓԹԵԼ ԵՆ:
 ՆԱԽԱՏԵՍՎՈՒՄ Է ԱՊԱՄԱՆԱԾԵԼ ԲՈԼՈՐ ՖԵՐՄԱՆԵՐԸ և ՆԵՐԴԻՐ ԷԼԵՄԵՆՏՆԵՐՈՎ ԱՍՐԱՑՆԵԼ ՖԵՐՄԱՅԻ ՀԱՆԳՈՒՅՑՆԵՐԸ:
 ՖԵՐՄԱՅԻ ԲՈԼՈՐ ՀԱՆԳՈՒՅՑՆԵՐԸ ԱՍՐԱՑՎՈՒՄ ԵՆ ՓԱՅՏԵ և ՄԵՏԱՂԱՎԱՆ ՆԵՐԴԻՐ ԷԼԵՄԵՆՏՆԵՐՈՎ:
 ՖԵՐՄԱՆԵՐԸ ԱՍՐԱՑՆԵԼՈՒՅ ՀԵՏՈ ՄԱՔՐԵԼՓԱՅՏԵ ԷԼԵՄԵՆՏՆԵՐԸ ՊԱՏԵԼ ՀԱԿԱՆԵԽԻՉ և ՀԱԿԱՀՐԴԵՀԱՅԻՆ ԼՈՒԾՈՒՅԹՆԵՐՈՎ,
 ԻՍԿ ՄԵՏԱՂԵ ԲՈԼՈՐ ԷԼԵՄԵՆՏՆԵՐԸ ՆԵՐԿԵԼ ՀԱԿԱԿՈՌՈՋԱՅԻՆ ՆԵՐԿՈՎ ԵՐԿՈՒ ԱՆԳԱՄ:
 ՖԵՐՄԱՆԵՐԻ ՄՈՆԻՏՈՐԻՄԸ ԻՐԱԿԱՆԱՑՆԵԼ ԻՆՔՆԱՊԱՐՈՒՐՎՈՂ ԲԱՐՁՐԱՄՈՒՐ ՊՏՈՒՏԱԿՆԵՐՈՎ ՆՈՐ ԻՐԱԿԱՆԱՑՎԱԾ ԵՐԿՈՐԵՏՈՆԵ ԳՈՏՈՒ ՎՐԱ:

ՊԱՏՎԵՐ N 07-15		ՄՊԱՆԴԱՐՅԱՆԻ ԳՅՈՒՐԱՊԵՏԱՐԱՆ					
ՊԱՏՎԻՐԱՏՈՒ							
ՊԱՇՏՈՆ	ԱՆՈՒՆ,ԱԶԳԱՆՈՒՆ	ԱՏՈՐԱԳՐՈՒԹ.	S / Թ	ՄՊԱՆԴԱՐՅԱՆ ԳՅՈՒՐԱԿԱՆ ՀԱՄԱՅՆՔԻ ՄՇԱԿՈՒՅԹԻ ՏԱՆ ՀԻՆԱՆՈՐՈՐԴՈՒՄ	ՓՈՒԼ	ԹԵՐԹ	ԹԵՐԹԵՐ
ՆԳՃ	Ա. ԽԱՉԱՏՐՅԱՆ				Բ	Կ-8-33	46
ՃԱՐՏԱՐԱՊԵՏ	Ա. ԽԱՉԱՏՐՅԱՆ						
ԿՈՆՍՏՐՈՒԿՏՈՐ	Հ. ՄՈՒՐԱԴՅԱՆ			ՂԱՅԼԻՃԻ ՎԵՐՆԱԾԱԾԿԻ ՀԱՏԱԿԱԳԻԾ, ԿՏՐՎԱԾՔ Ա-Ա	«ՀՈՎ-ԼԵՆ» ՍՊԸ ԼԻՑԵՆԶԻԱ N11347		

ՓԱՅՏԵ ՖԵՐՄԱՅԻ ԱՄՐԱՑՈՒՄԸ ԼՐԱՑՈՒՑԻՉ ՆԵՐԴԻՐՆԵՐՈՎ

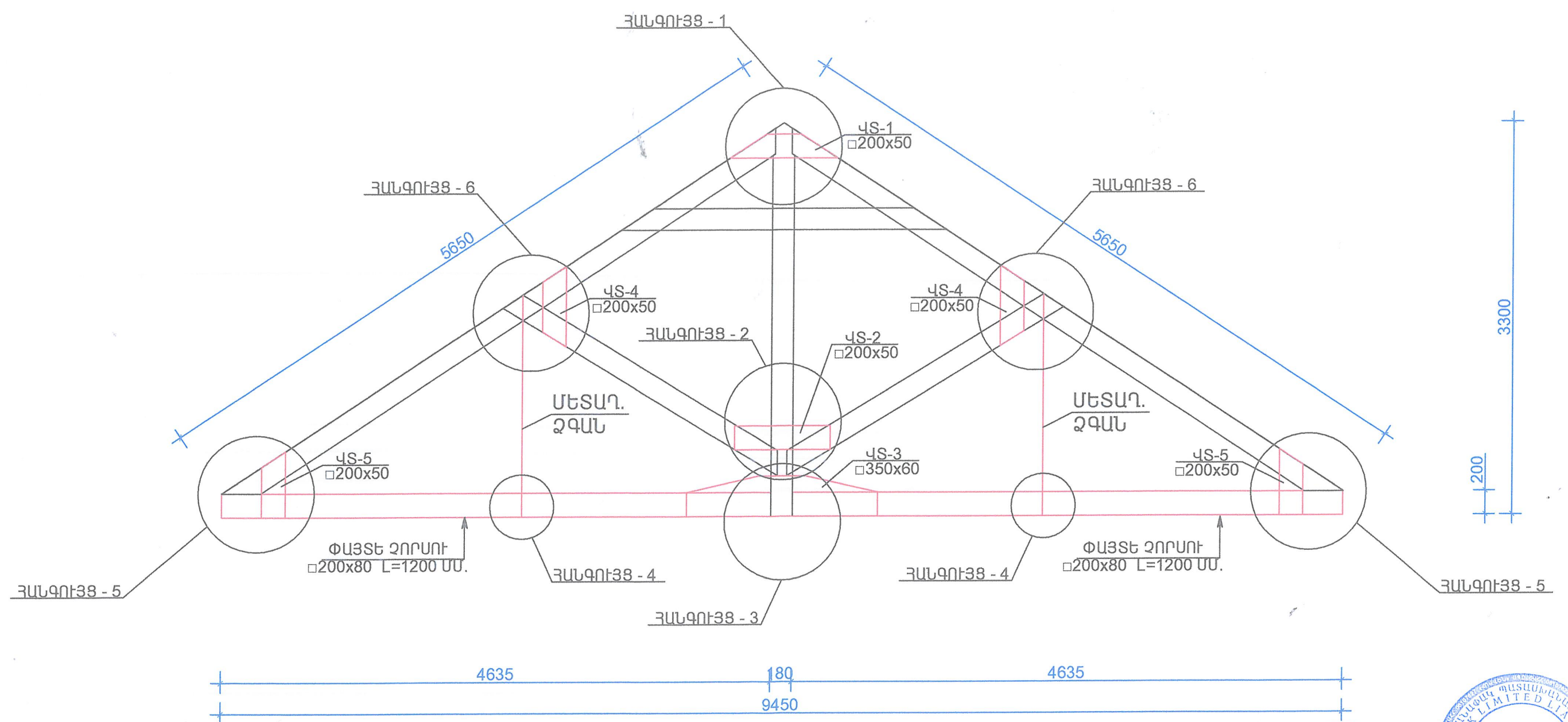

ԲԱՑԱՏՐԱԳԻՐ

ԴԱՂԻՃԻ ԳՈՅՈՒԹՅՈՒՆ ՈՒՆԵՑՈՂ ԾԱԾԿԸ ԻՐԱԿԱՆԱՑՎԱԾ Է ՓԱՅՏԵ ՖԵՐՄԱՆԵՐՈՎ և ՓԱՅՏԵ ԷԼԵՄԵՆՏՆԵՐՈՎ:
ՏԱՆԻՔԸ ՔԱՅՔԱՅՎԱԾ Է և ՏԱՐԻՆԵՐԻ ԸՆԹԱՑՔՈՒՄ ՖԵՐՄԱՅԻ ՈՐՈՇ ԷԼԵՄԵՆՏՆԵՐ ՎՆԱՍԿԵԼ, ՓԹԵԼ ԵՆ:
ՆԱԽԱՏԵՍՎՈՒՄ Է ԱՊԱՄԱՆՏԱԺԵԼ ԲՈԼՈՐ ՖԵՐՄԱՆԵՐԸ և ՆԵՐԴԻՐ ԷԼԵՄԵՆՏՆԵՐՈՎ ԱՄՐԱՑՆԵԼ ՖԵՐՄԱՅԻ ՀԱՆԳՈՒՅՑՆԵՐԸ:
ՖԵՐՄԱՅԻ ԲՈԼՈՐ ՀԱՆԳՈՒՅՑՆԵՐԸ ԱՄՐԱՑՎՈՒՄ ԵՆ ՓԱՅՏԵ և ՄԵՏԱՂԱԿԱՆ ՆԵՐԴԻՐ ԷԼԵՄԵՆՏՆԵՐՈՎ:
ՖԵՐՄԱՆԵՐԸ ԱՄՐԱՑՆԵԼՈՒՑ ՀԵՏՈ ՄԱՔԵԼ ՓԱՅՏԵ ԷԼԵՄԵՆՏՆԵՐԸ ՊԱՏԵԼ ՀԱԿԱՆԵԽԻՉ և ՀԱԿԱՅՐԴԵՀԱՅԻՆ ԼՈՒԾՈՒՅԹՆԵՐՈՎ, ԻՍԿ ՄԵՏԱՂԵ ԲՈԼՈՐ ԷԼԵՄԵՆՏՆԵՐԸ ՆԵՐԿԵԼ ՀԱԿԱԿՈՈՂԱՅԻՆ ՆԵՐԿՈՎ ԵՐԿՈՒ ԱՆԳԱՄ:
ՖԵՐՄԱՆԵՐԻ ՄՈՆՏԱԺՈՒՄԸ ԻՐԱԿԱՆԱՑՆԵԼ ԻՆՔՆԱՊԱՐՈՒՐԿՈՂ ԲԱՐՁՐԱՄՈՒՐ ՊՏՈՒՏԱԿՆԵՐՈՎ ՆՈՐ ԻՐԱԿԱՆԱՑՎԱԾ ԵՐԿԹԵՏՈՆԵ ԳՈՏՈՒ ՎՐԱ:

ՀԱՄԱՁԱՅՆԵՑՎԱԾ Է
ՀՀ ՀՄ ԳՅՈՒՄՐՈՒ ՔԱՂԱՔԱՅԻՆ
ՀԱՄԱՅՆԵՐԻ «ԱՐՏ ՆԱԽԱԳԻԾ» ՓԲԸ
201 թ



ՊԱՏՎԵՐ N ՊԱՏՎԻՐԱՏՈՒ		07-15 ՄՊԱՆԴԱՐՅԱՆԻ ԳՅՈՒՐԱՊԵՏԱՐԱՆ					
ՊԱՇՏՈՆ	ԱՆՈՒՆ, ԱԶԳԱՆՈՒՆ	ՍՏՈՐԱԳՐՈՒԹ.	S / թ	ՄՊԱՆԴԱՐՅԱՆ ԳՅՈՒՐԱԿԱՆ ՀԱՄԱՅՆԵՐԻ ՄՇԱԿՈՒՅԹԻ ՏԱՆ ՀԻՄՆԱՆՈՐՈՂՈՒՄ	ՓՈՒԼ	ԹԵՐԹ	ԹԵՐԹԵՐ
ՆԳՃ	Ա. ԽԱԶԱՏՐՅԱՆ				Բ	Կ-9-34	46
ՃԱՐՏԱՐԱՊԵՏ	Ա. ԽԱԶԱՏՐՅԱՆ			<u>ՓԱՅՏԵ ՖԵՐՄԱՆԵՐԻ ԱՄՐԱՑՈՒՄԸ</u> <u>ԼՐԱՑՈՒՑԻՉ ՆԵՐԴԻՐՆԵՐՈՎ</u>	«ՀՈՎ-ԼԵՆ» ՍՊԸ ԼԻՑԵՆԶԻԱ N11347		
ԿՈՆՍՏՐՈՒԿՏՈՐ	Հ. ՄՈՒՐԱԴՅԱՆ						

ՀԱՆԳՈՒՅՑ - 1

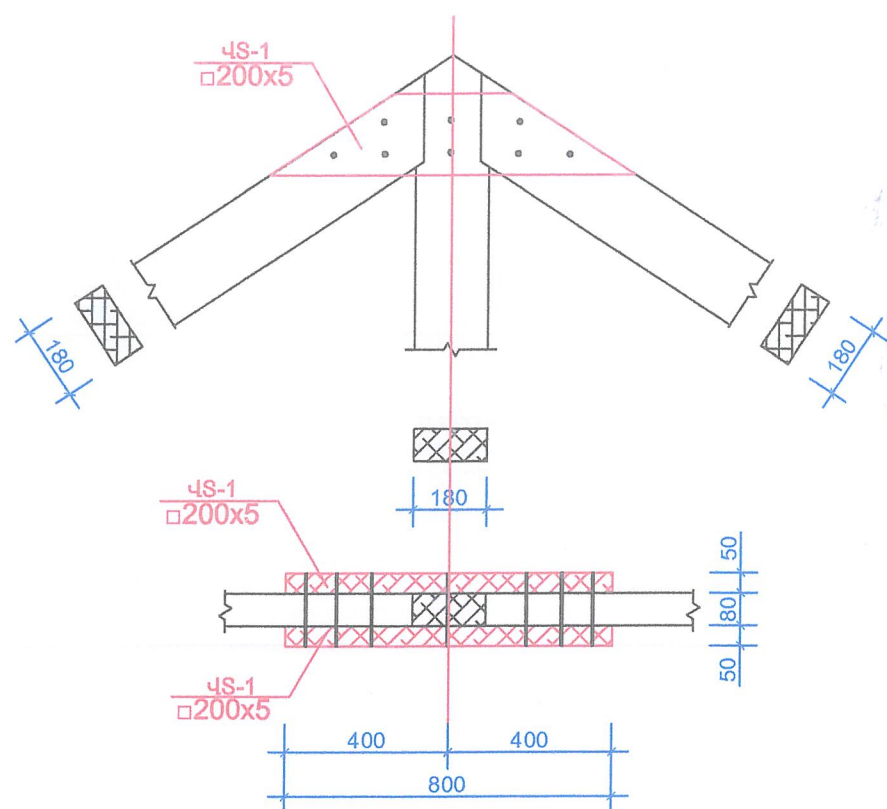

ՀԱՆԳՈՒՅՑ - 2

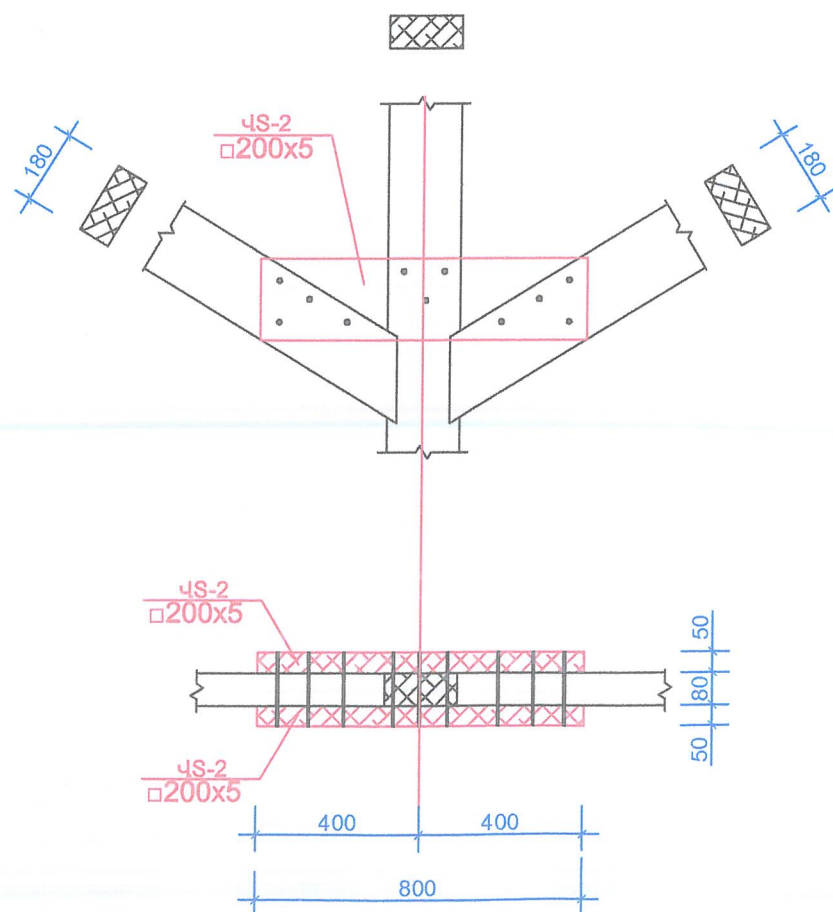

ՀԱՆԳՈՒՅՑ - 3

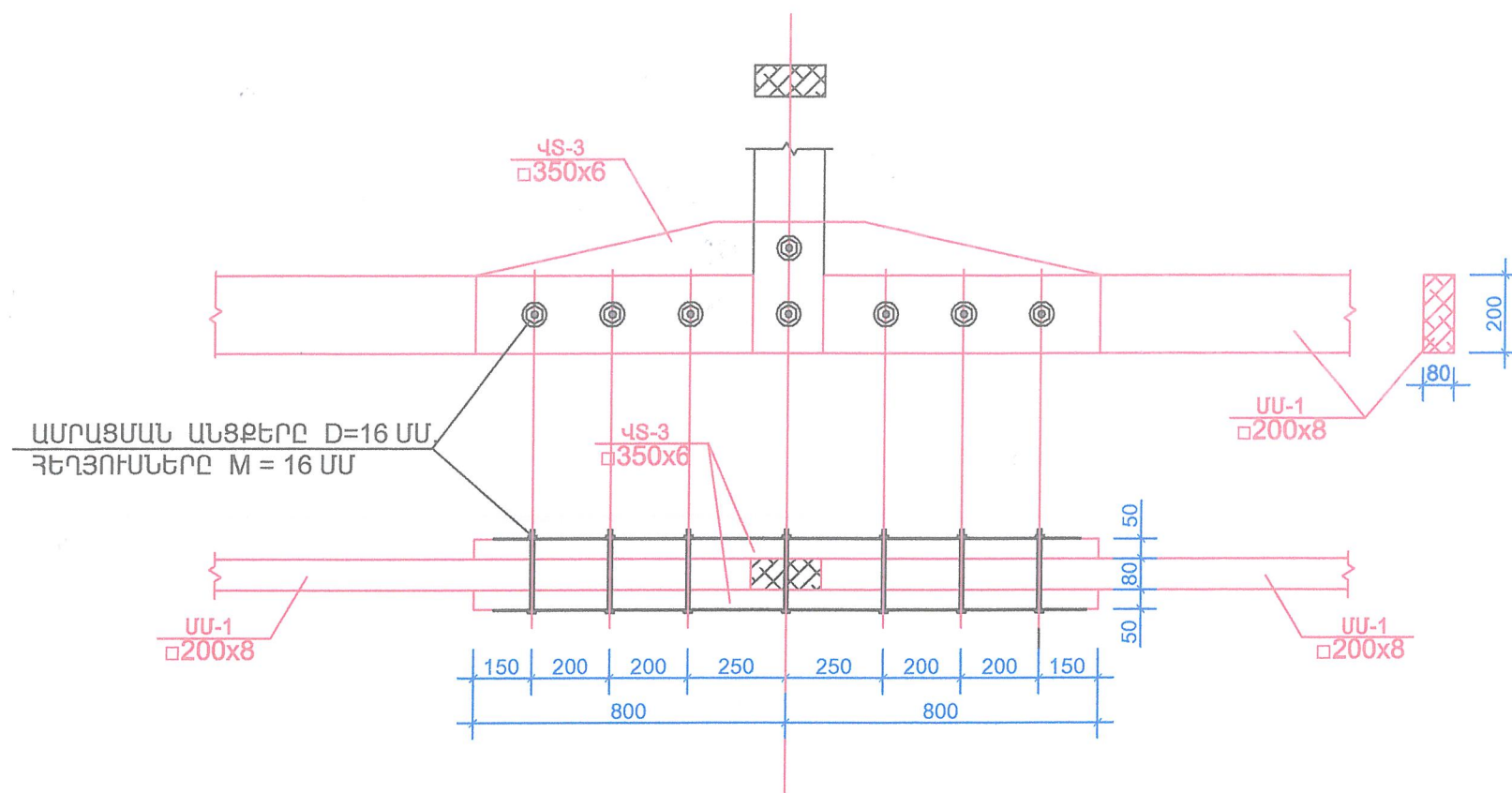

ՀԱՆԳՈՒՅՑ - 4

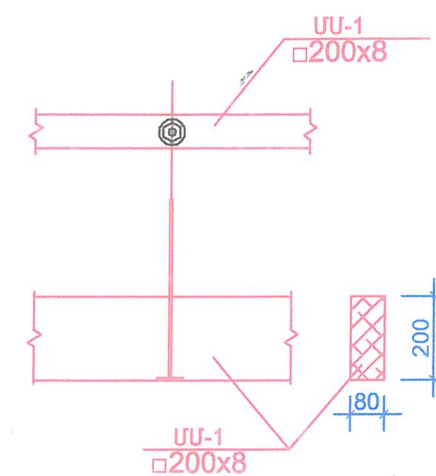

ՀԱՄԱՁԱՅՆԵՑՎԱԾ Է
ՀՀ ՀՄ ԳՅՈՒՄՐՈՒ ՔԱՂԱՔԱՅԻՆ
ՀԱՄԱՅՆՔԻ «ԱՐՏ ՆԱԽԱԳԻԾ» ՓԲԸ
201 թ

ՊԱՏՎԵՐ N	07-15	ՍՊԱՆԴԱՐՅԱՆ ԳՅՈՒՄԵՏՐԱՆ					
ՊԱՏՎԻՐՍՈՒ							
ՊԱՇՏՈՆ	ԱՆՈՒՆ, ԱԶԳԱՆՈՒՆ	ՍՏՈՐԱԳՐՈՒԹ.	S / Թ	ՍՊԱՆԴԱՐՅԱՆ ԳՅՈՒՄԵՏՐԱՆ ՀԱՄԱՅՆՔԻ ՄՇԱԿՈՒՅԹԻ ՏԱՆ ՀԻՄՆԱՆՈՐՈԳՈՒՄ	ՓՈՒԼ	ԹԵՐԹ	ԹԵՐԹԵՐ
ՆԳՃ	Ա. ԽԱԶԱՐՅԱՆ				Բ	Կ-10-35	46
ՃԱՐՏԱՐԱՊԵՏ	Ա. ԽԱԶԱՐՅԱՆ				«ՀՈՎ-ԼԵՆ» ՍՊԸ ԼԻՑԵՆԶԻԱ N11347		
ԿՈՆՍՏՐՈՒԿՏՈՐ	Հ. ՄՈՒՐԱԴՅԱՆ						
				ՀԱՆԳՈՒՅՑ - 1 - ՀԱՆԳՈՒՅՑ - 4			

ՀԱՆԳՈՒՅՑ - 5

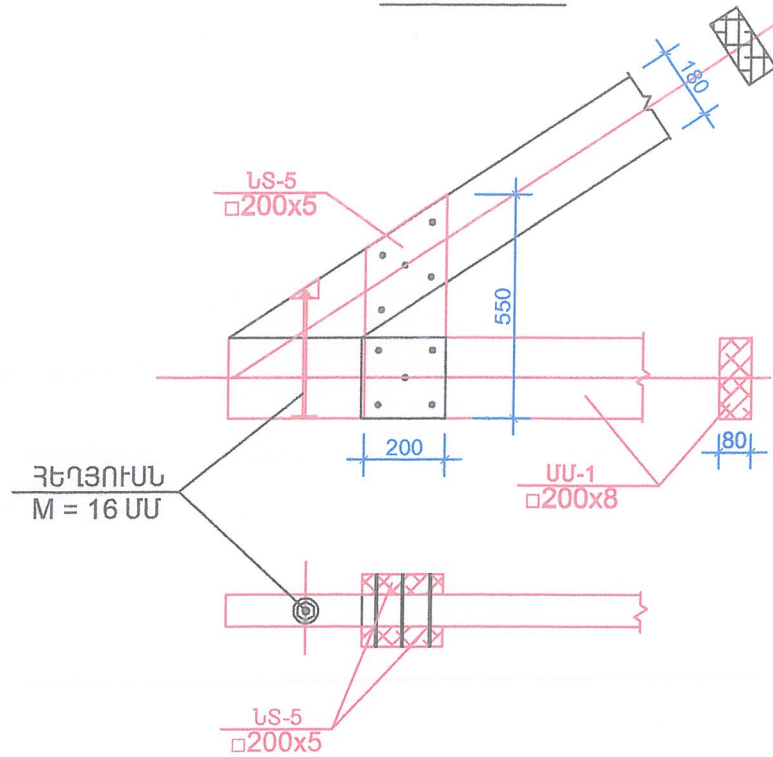

ՀԱՆԳՈՒՅՑ - 6

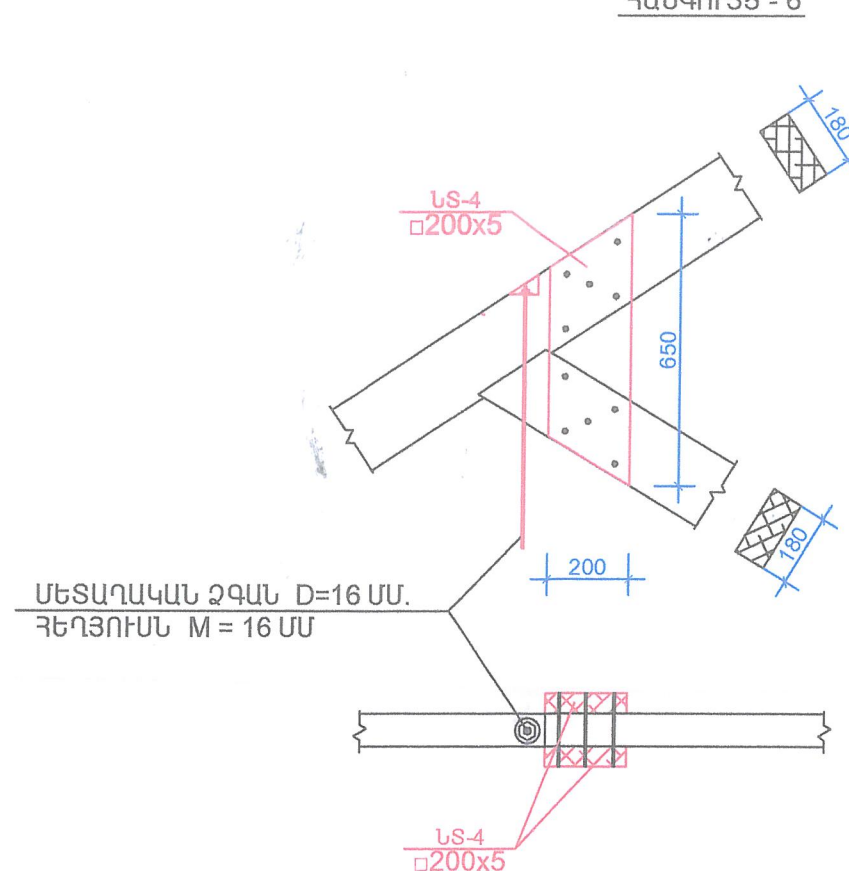

ԲԱՑԱՏՐԱԳԻՐ

ՊԱՅԼԻՃԻ ԳՈՅՈՒԹՅՈՒՆ ՈՒՆԵՑՈՂ ԾԱԾԿԸ ԻՐԱԿԱՆԱՑՎԱԾ Է ՓԱՅՏԵ ՖԵՐՄԱՆԵՐՈՎ և ՓԱՅՏԵ ԷԼԵՄԵՆՏՆԵՐՈՎ: ՏԱՆԻՔԸ ՔԱՅՔԱՅՎԱԾ Է և ՏԱՐԻՆԵՐԻ ԸՆԹԱՑՔՈՒՄ ՖԵՐՄԱՅԻ ՈՐՈՇ ԷԼԵՄԵՆՏՆԵՐ ՎՆԱՍՎԵԼ, ՓԹԵԼ ԵՆ: ՆԱԽԱՏԵՍՎՈՒՄ Է ԱՊԱՄԱՆՏԱԺԵԼ ԲՈԼՈՐ ՖԵՐՄԱՆԵՐԸ և ՆԵՐԴԻՐ ԷԼԵՄԵՆՏՆԵՐՈՎ ԱՄՐԱՑՆԵԼ ՖԵՐՄԱՅԻ ՀԱՆԳՈՒՅՑՆԵՐԸ: ՖԵՐՄԱՅԻ ԲՈԼՈՐ ՀԱՆԳՈՒՅՑՆԵՐԸ ԱՄՐԱՑՎՈՒՄ ԵՆ ՓԱՅՏԵ և ՄԵՏԱՂԱԿԱՆ ՆԵՐԴԻՐ ԷԼԵՄԵՆՏՆԵՐՈՎ ՖԵՐՄԱՆԵՐԸ ԱՄՐԱՑՆԵԼՈՒՑ ՀԵՏՈ ՄԱՔՐԵԼ ՓԱՅՏԵ ԷԼԵՄԵՆՏՆԵՐԸ ՊԱՏԵԼ ՀԱԿԱՆԵԽԻՉ և ՀԱԿԱՀՐԴԵՀԱՅԻՆ ԼՈՒԾՈՒՅԹՆԵՐՈՎ, ԻՍԿ ՄԵՏԱԴԵ ԲՈԼՈՐ ԷԼԵՄԵՆՏՆԵՐԸ ՆԵՐԿԵԼ ՀԱԿԱԿՈՌՈՋԱՅԻՆ ՆԵՐԿՈՎ ԵՐԿՈՒ ԱՆԳԱՄ: ՖԵՐՄԱՆԵՐԻ ՄՈՆՏԱԺՈՒՄԸ ԻՐԱԿԱՆԱՑՆԵԼ ԻՆՔՆԱՊԱՐՈՒՐՎՈՂ ԲԱՐՋՐԱՍՈՒՐ ՊՏՈՒՏԱԿՆԵՐՈՎ ՆՈՐ ԻՐԱԿԱՆԱՑՎԱԾ ԵՐԿԹԵՏՈՆԵ ԳՈՏՈՒ ՎՐԱ:

ՀԱՄԱՁԱՅՆԵՑՎԱԾ Է
ՀՀ ՇՄ ԳՅՈՒՄՐՈՒ ՔԱՂԱՔԱՅԻՆ
ՀԱՄԱՅՆՔԻ «ԱՐՏ ՆԱԽԱԳԻԾ» ՓԲԸ
201 թ

ՓԱՅՏԵ ԷԼԵՄԵՆՏՆԵՐԻ ՄԱՍՆԱԳԻՐ										
ԱՆՎԱՆՎԱՆՈՒՄ		N	ՆՇԱՆԱԿՈՒՄ		ՊՐՈՑԻԼ ՄՄ	ԵՐԿԱՐՈՒԹ. ՄՄ	ՔԱՆԱԿ ՀԱՏ	ԷԼԵՄ. ԾԱՎ. Մ³	ԸՆԴՀ. ԾԱՎԱԼ Մ³	
ՓԱՅՏԵ ՖԵՐՄԱՆԵՐԻ ԱՄՐԱՑՈՒՄ	ՓԱՅՏԵ ՉՈՐՍՈՒ	1	ՆԵՐԴԻՐ ՏԱԽՏԱԿ	ՓԱՅՏԵ ԷԼԵՄԵՆՏՆԵՐ	ՓՄ-1	□200x8	4635	34	0.074	2.52
	ՆԵՐԴԻՐ ՏԱԽՏԱԿ	2			ՆՏ-1	□200x5	800	34	-	0.28
		3			ՆՏ-2	□200x5	800	34	-	0.28
		4			ՆՏ-3	□350x6	1600	34	0.035	1.19
		5			ՆՏ-4	□200x5	650	68	-	0.45
		6			ՆՏ-5	□200x6	550	68	-	0.38
ՓԱՅՏԵ ՀՈՐԻՉՈՆԱԿԱՆ ԿԱՊ		7			ՀԿ-1	□100x6	60ԳԾ.Մ.	-	-	0.36
ՓԱՅՏԵ ՈՒՂՂԱՁԻԳ ԿԱՊ		8			ՈՒԿ-1	□100x6	22ԳԾ.Մ.	-	-	0.14
ՓԱՅՏԵ ՊԱՀԱՆԳՆԵՐ		9			Պ-1	□100x6	60ԳԾ.Մ.	-	-	0.36
ՆԵՐԴԻՐ ՏԱԽՏԱԿ					ՆՏ-6	□100x5	20ԳԾ.Մ.	-	-	0.10
										5.10x 3%= 5.50 Մ³
										0.96x 3%=1.00 Մ³

ՄԵՏԱՂԱԿԱՆ ԷԼԵՄԵՆՏՆԵՐԻ ՄԱՍՆԱԳԻՐ					
ԱՆՎԱՆՎԱՆՈՒՄ	ՆՇԱՆԱԿՈՒՄ	ՏՐԱՄԱՉԱՓ ՄՄ	ԵՐԿԱՐՈՒԹ. ՄՄ	ՔԱՆԱԿ ՀԱՏ	ԷԼԵՄ. ՔԱՇ ԿԳ
ԲԱՐՋՐԱՍՈՒՐ ՀԵՂՅՈՒՄՆԵՐ	ԳՈՍՏ 7798 - 70*	M 16	250	136	0.50
		M 16	350	34	0.60
		M 16	1850	34	3.00
ՄԱՆԵԿ	ԳՈՍՏ 11371 - 78*	Φ 16		408	
ՏԱՓՈՂԱԿ	ԳՈՍՏ 5915 - 70*	Φ 18		408	
ԻՆՔՆԱՊԱՐՈՒՐՎՈՂ ԲԱՐՋՐԱՍՈՒՐ ՊՏՈՒՏԱԿՆԵՐՈՎ		M 20	450	34	1.50



ՊԱՏՎԵՐ N 07-15 ՊԱՏՎԻՐԱՏՈՒ ՍՊԱՆԴԱՐՅԱՆԻ ԳՅՈՒՐԱՊԵՏԱՐԱՆ							
ՊԱՇՏՈՆ	ԱՆՈՒՆ, ԱԶԳԱՆՈՒՆ	ՍՏՈՐԱԳՐՈՒԹ.	S / Թ	ՍՊԱՆԴԱՐՅԱՆ ԳՅՈՒՐԱԿԱՆ ՀԱՄԱՅՆՔԻ ՄՇԱԿՈՒՅԹԻ ՏԱՆ ՀԻՄՆԱՆՈՐՈՂՈՒՄ	ՓՈՒԼ	ԹԵՐԹ	ԹԵՐԹԵՐ
ՆԳՃ	Ա. ԽԱԶԱՏՐՅԱՆ				Բ	Կ-11-36	46
ՃԱՐՏԱՐԱՊԵՏ	Ա. ԽԱԶԱՏՐՅԱՆ			ՀԱՆԳՈՒՅՑ - 5, ՀԱՆԳՈՒՅՑ - 6, ՓԱՅՏԵ ԷԼԵՄԵՆՏՆԵՐԻ ՄԱՍՆԱԳԻՐ	«ՀՈՎ-ԼԵՆ» ՍՊԸ ԼԻՑԵՆԶԻԱ N11347		
ԿՈՆՍՏՐՈՒԿՏՈՐ	Հ. ՄՈՒՐԱԴՅԱՆ						

ԸՆԴՀԱՆՈՒՐ ՑՈՒՑՈՒՄՆԵՐ

ՀՀ Շիրակի մարզի Սպանդարյան համայնքի մշակույթի տան ջրահեռացման նախագիծը մշակվել է համաձայն առաջադրանքի ճարտարապետաշինարարական գծագրերի և ՀՀ տարածքում գործող շինարարական նորմերի և կանոնների:

Նախագծային լուծումները ընդունված են համաձայն CHuT 2.04.01-85:

ԱՐՏԱՔԻՆ ՏՆՏ-ԿԵՆՑԱՂԱՅԻՆ ԿՈՅՈՒՂԻ (Կ1)

Համակարգը նախատեսված է սանիտարատեխնիկական սարքերից տնտ-կենցաղային կեղտաջրերի հեռացման համար: Շենքից կեղտաջրերի հեռացումը կատարվում է բակային ցանց, այնուհետ վերակառուցվող Կոյուղու 14 խ.մ. տարողության կեղտաջրերի կուտակման հոր, որտեղից էլ ասինիզացիոն մեքենայի օգնությամբ, ժամանակ առ ժամանակ, կեղտաջուրը կտեղափոխվի Կոյուղու մոտակա համակարգ: Սպանդարյան համայնքի մշակույթի տան տարածքի ռելիեֆը բարենպաստ է Կոյուղու ինքնահոս համակարգ նախագծելու համար: Կոյուղու համակարգի խողովակները նախատեսված է իրականացնել D160մմ տրամագծի Կոյուղու պոլիվինիլքլորիդե (PVC) լայնակավոր խողովակներից,

Շրջադարձային անկյունում նախատեսվում է դիտահոր: Դիտահորը նախատեսվում է իրականացնել կլոր կտրվածքի հավաքովի երկաթբետոնե էլեմենտներից, սեյսմիկ գոտիների մամար նախատեսված լրացուցիչ ամրամների ծախսով:

Կոյուղու համակարգը նախատեսվում է իրականացնել 1.2 մ միջին թաղման խորությամբ:

Կոյուղու աշխատանքների ծավալներ

N	Անվանում	Չափմ. միավ	Քանակ	Ծանոթութ.
1	Խրամուղու մշակում III - IV կարգի բնահողում ձեռքով	մ³	2,4	
2	Խրամուղու մշակում էքսկավատորով III-IV կարգի բնահողում բարձելով ավտոմեքենային	մ³	21,6	
3	Ավազի նախապատրաստական շերտ 10սմ. հաստությամբ	մ³	1,6	
4	Պոլիէթիլենե խողովակ DN160x4.9 CA(8.7)	մ	17	
5	Պոլիէթիլենե խողովակ DN160 CA(8.7) 160x4.9	մ	3,0	
6	Կոյուղու կլոր հորեր հավաքովի ե/բ էլեմենտներից Ø1000 (h=1.20մ)	հատ/մ²	2/ 2.16	
7	Թուջե "T" տիպի մտոցի տեղադրում d=700 մմ	հատ	2	
8	Մետաղական տարրեր հորերի սեյսմակայունության համար	կգ	20,0	
9	Համակարգի փորձարկում	մ	20	
10	Խրամուղու ետլիցք ձեռքով, տեղի բնահողով	մ³	2,0	
11	Խրամուղու ետլիցք բուլդոզերով, տեղի բնահողով	մ³	20	
12	Ավելցուկային բնահողի բարձում մեքենայի ինքնա թափին և տեղափոխում 3 կմ հեռավորությամբ	մ³	2,0	
13	ԿՈՅՈՒՂՈՒ ՀՈՐ 14Մ³	հատ	1	նայել թերթ 3,4,5

ԹԵՐԹԵՐԻ ԹՎԱՐԿՈՒՄԸ

NN	ԱՆՎԱՆՈՒՄԸ	ԹԵՐԹԵՐԻ ՀԱՄԱՐԸ	ԹԵՐԹԵՐԻ ՔԱՆԱԿԸ
1	ՎԵՐՆԱԳՐԱՅԻՆ ԹԵՐԹ (բացատրագիր)	ԱԶԿ-1	5
2	ԿՈՅՈՒՂՈՒ ՀԱՏԱԿԱԳԻԾ	ԱԶԿ-2	5
3	ԿՈՅՈՒՂՈՒ ՀՈՐ 30Մ³	ԱԶԿ-3	5
4	ԿՈՅՈՒՂՈՒ ՀՈՐ 30Մ³ ԾԱԾԿԻ, ՀԱՏԱԿԻ և ՊԱՏԵՐԻ ԱՄՐԱՆԱԿՈՒՄ	ԱԶԿ-4	5
5	ԿՈՅՈՒՂՈՒ ՀՈՐ 30Մ³ ԱՂԲԱՀՈՐԻ ՏԱՐՐԵՐԻ ՄԱՍՆԱԳԻՐ	ԱԶԿ-5	5

ՊԱՅՄԱՆԱԿԱՆ ՆՇԱՆՆԵՐ

_____ ՆԱԽԱԳԾՎՈՂ ԿՈՅՈՒՂԻ

ԿԴԿ  ՆԱԽԱԳԾՎՈՂ ԿՈՅՈՒՂՈՒ ՂԻՏԱՀՈՐ



ՀԱՄԱՁԱՅՆԵՑՎԱԾ Է

ՀՀ ՇՄ ԳՅՈՒՄՐՈՒ ՔԱՂԱՔԱՅԻՆ

ՀԱՄԱՅՆՔԻ «ԱՐՏ ՆԱԽԱԳԻԾ» ՓԲԸ

_____ 201 թ

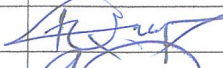

ՊԱՏՎԵՐ N	07-15	ՄՊԱՆԴԱՐՅԱՆԻ ԳՅՈՒՂԱՊԵՏԱՐԱՆ						
ՊԱՏՎԻՐԱՏՈՒ								
ՊԱՇՏՈՆ	ԱՆՈՒՆ, ԱԶԳԱՆՈՒՆ	ՍՏՈՐԱԳՐՈՒԹ.	S / Թ	ՄՊԱՆԴԱՐՅԱՆ ԳՅՈՒՂԱԿԱՆ ՀԱՄԱՅՆՔԻ ՄՇԱԿՈՒՅԹԻ ՏՆՆ ՀԻՄՆԱՆՈՐԴՈՒՄ	ՓՈՒԼ	ԹԵՐԹ	ԹԵՐԹԵՐ	
ՆԳՃ	Ա. ԽԱԶԱՏՐՅԱՆ				Գ	ՁԿ-1-37	46	
ՆԱԽԱԳԾՈՂ	Ա. ՕՀԱՆՅԱՆ							
				ԸՆԴՀԱՆՈՒՐ ՏՎՅԱԼՆԵՐ, ԿՈՅՈՒՂՈՒ ԱՇԽԱՏԱՆՔՆԵՐԻ ԾԱՎԱԼ				«ՀՈՎ-ԼԵՆ» ՍՊԸ
			2010					ԼԻՑԵՆԶԻԱ N11347

ԿՈՅՈՒՂԱԳԾԻ ՄԱՍՆԱԳԻՐ

<<	ԽՈՂՈՎԱԿԻ ՏԻՊԸ	ԵՐԿԱՐՈՒԹՅՈՒՆԸ ՄԵՏՐԵՐՈՎ
2	Կ Ø 150	20.0
3	Կ Ø 100	4.0
4	Կ Ø 50	6.6

ՋՐԱԳԾԻ ՄԱՍՆԱԳԻՐ

<<	ԽՈՂՈՎԱԿԻ ՏԻՊԸ	ԵՐԿԱՐՈՒԹՅՈՒՆԸ ՄԵՏՐԵՐՈՎ
2	Ջ Ø 20	30.0
3	Ջ Ø 15	11.0

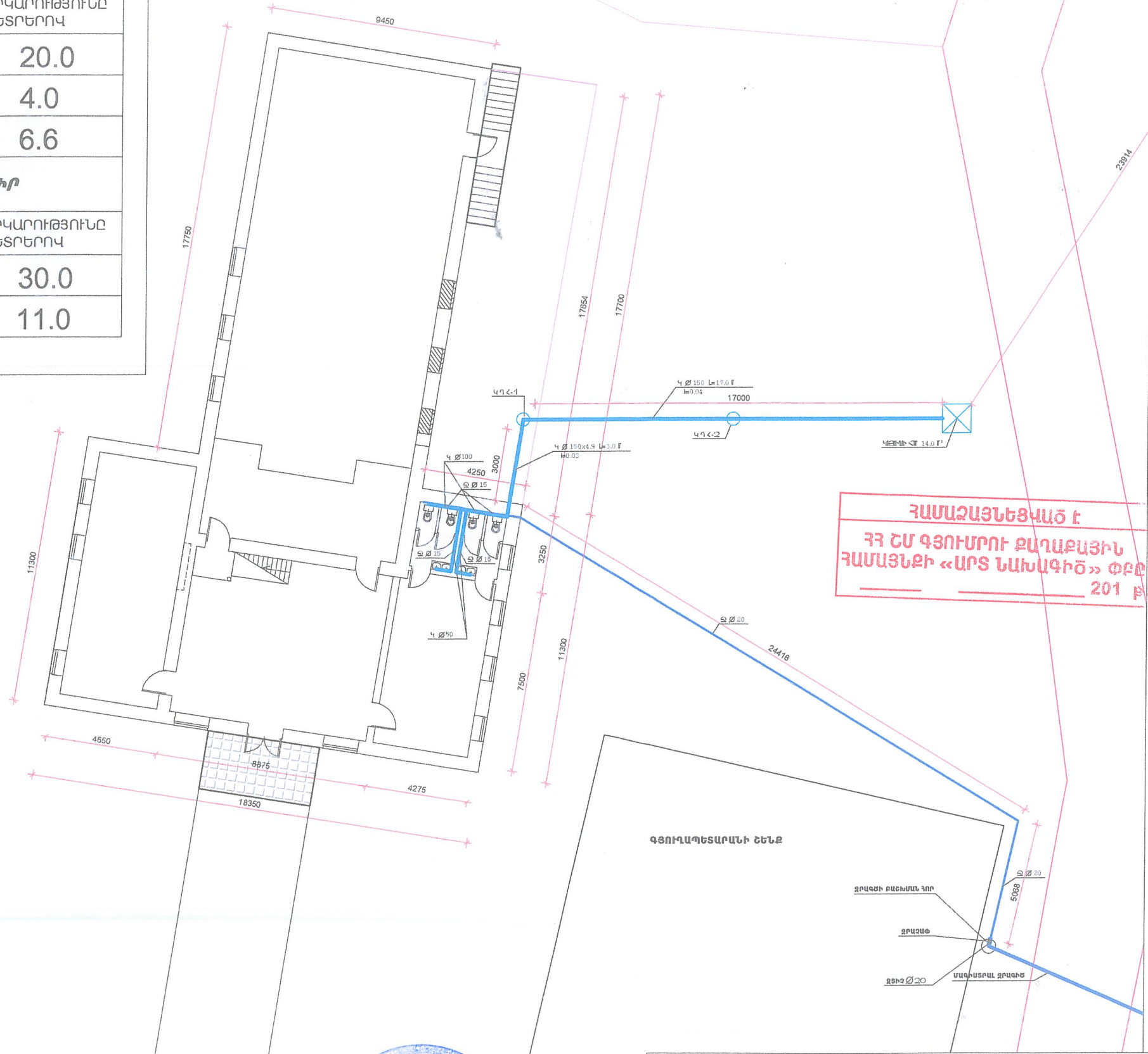

ՀԱՄԱՁԱՅՆԵՑՎԱԾ Է
ՀՀ ՀՄ ԳՅՈՒՄՐՈՒ ՔԱՂԱՔԱՅԻՆ
ՀԱՄԱՅՆՔԻ «ԱՐՏ ՆԱԽԱԳԻԾ» ՓԲԸ
201 Ք

ՋՐԱՏԱՐ ԽՈՂՈՎԱԿ ՏԻՊԱՅԻՆ ԿՏՐՎԱԾՔ

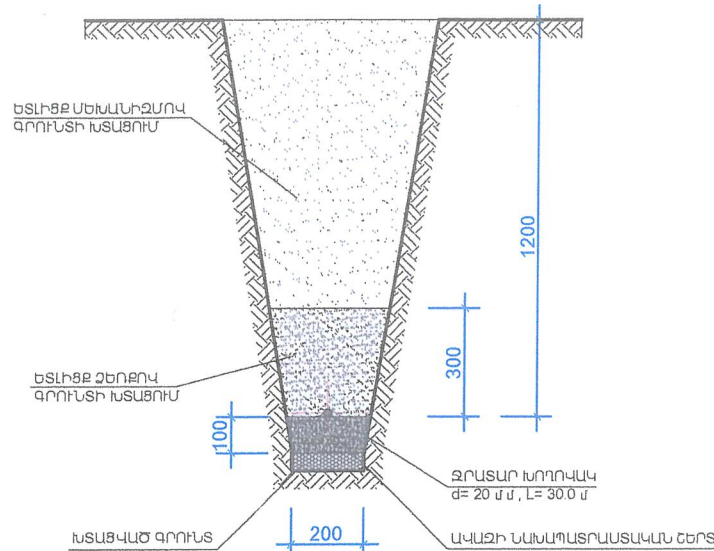

ԿՈՅՈՒՂՈՒ ԽՐԱՄՈՒՂՈՒ ՏԻՊԱՅԻՆ ԿՏՐՎԱԾՔ

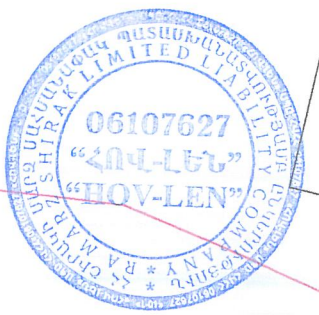
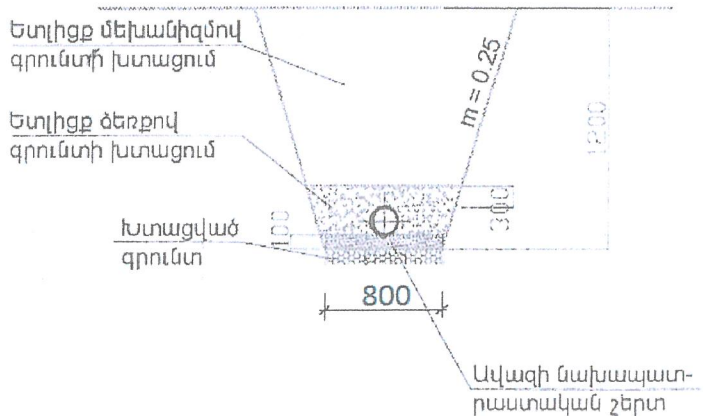

ՓՈՂՈՑ

ՊԱՏՎԵՐ N	07-15	ՄՊԱՆԴԱՐՅԱՆԻ ԳՅՈՒՂԱԳԵՏԱՐԱՆ						
ՊԱՏՎԻՐՏՈՒ								
ՊԱՇՏՈՆ	ԱՆՈՒՆ, ԱԶԳԱՆՈՒՆ	ՍՏՈՐԱԳՐՈՒԹ.	Տ / Թ	ՄՊԱՆԴԱՐՅԱՆ ԳՅՈՒՂԱԿԱՆ ՀԱՄԱՅՆՔԻ ՄՇԱԿՈՒՅԹԻ ՏԱՆ ՀԻՄՆԱՆՈՐՈՂՈՒՄ	ՓՈՒԼ	ԹԵՐԹ	ԹԵՐԹԵՐ	
ՆԳՃ	Ա. ԽԱԶԱՐՅԱՆ				Գ	ՋԿ-2-38	46	
ՆԱԽԱԳԾՈՂ	Ա. ՕՀԱՆՅԱՆ							
				ՋՐԱԳԾԻ ԵՎ ԿՈՅՈՒՂՈՒ ԱՐՏԱՔԻՆ ԵՎ ՆԵՐՔԻՆ ՀԱՏԱԿԱԳԻԾ Մ 1:200				«ՀՈՎ-ԼԵՆ» ՍՊԸ ԼԻՑԵՆԶԻԱ N11347

ԿՈՅՈՒՂՈՒ Ե/Ք ՀԱՎԱՔՈՎԻ ՏԻՊԱՅԻՆ
ՀՈՐԻ ԿՏՐՎԱԾՔ ԵՎ ՀԱՆԳՈՒՅՑՆԵՐ

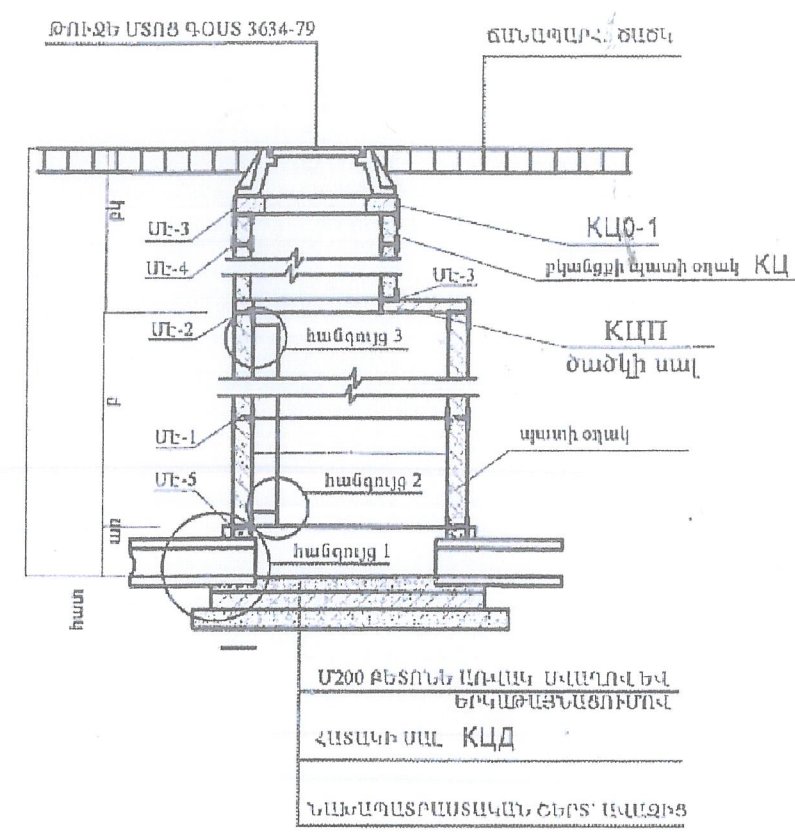

ՀԱՆԳՈՒՅՑ 1

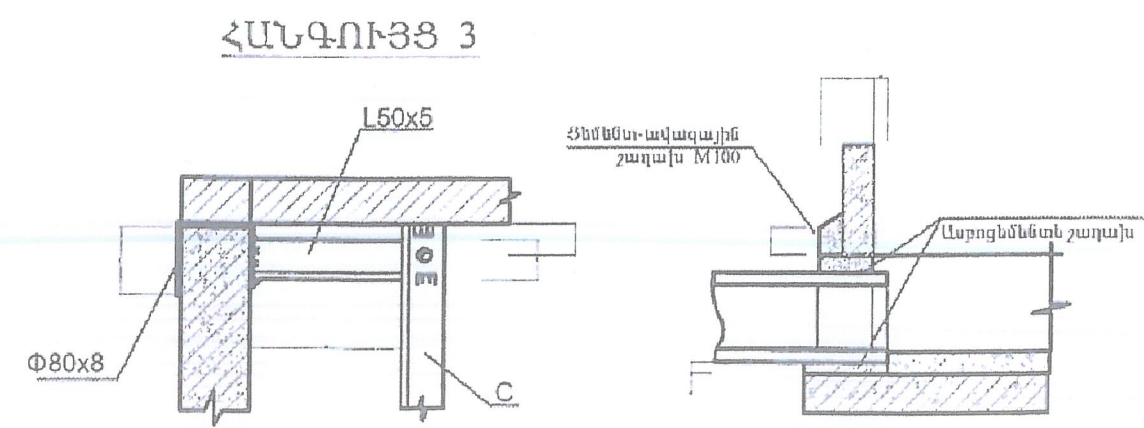
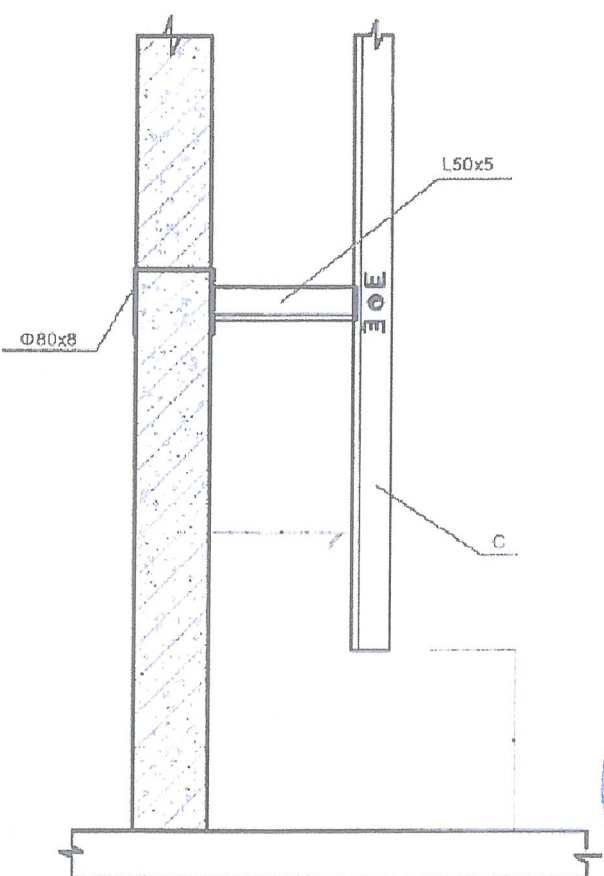
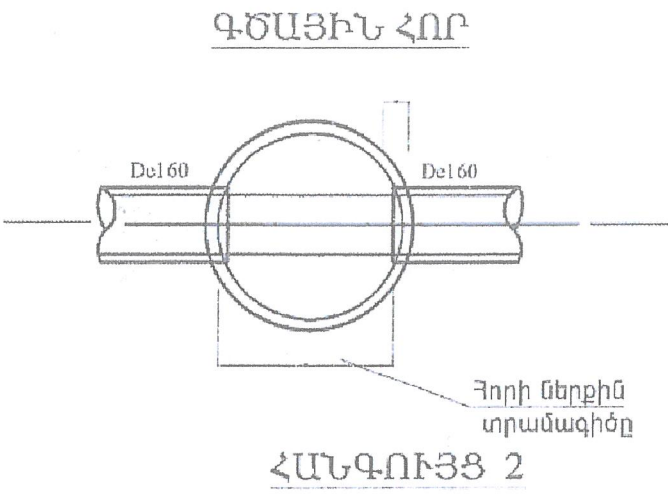

ՀԱՄԱՁԱՅՆՔԱԾ Է
ՀՀ ՇՄ ԳՅՈՒՄՐՈՒ ՔԱՂԱՔԱՅԻՆ
ՀԱՄԱՅՆՔԻ «ԱՐՏ ՆԱԽԱԳԻԾ» ՓԲԸ
20

ՊԱՏՎԵՐ N	07-15						
ՊԱՏՎԻՐԱՏՈՒ	ՍՊԱՆԴԱՐՅԱՆԻ ԳՅՈՒՂԱՊԵՏԱՐԱՆ						
ՊԱՇՏՈՆ	ԱՆՈՒՆ,ԱԶԳԱՆՈՒՆ	ՍՏՈՐԱԳՐՈՒԹ.	Տ / Թ	ՍՊԱՆԴԱՐՅԱՆ ԳՅՈՒՂԱԿԱՆ ՀԱՄԱՅՆՔԻ ՄՇԱԿՈՒՅԹԻ ՏԱՆ ՀԻՄՆԱՆՈՐԴՈՒՄ	ՓՈՒԼ	ԹԵՐԹ	ԹԵՐԹԵՐ
ՆԳՃ	Ա. ԽԱԶԱՏՐՅԱՆ				Գ	ԶԿ-4-40	46
ՆԱԽԱԳԾՈՂ	Ա. ՕՀԱՆՅԱՆ			ԿԵՆՑԱՂԱՅԻՆ ԿՈՅՈՒՂՈՒ ԵՐԿԱՅՆԱԿԱՆ ԿՏՐՎԱԾՔ ԿՀՀ-1-: 14 ԽՄ ԿՈՅՈՒՂՈՒ Ե/Ք ՀԱՎԱՔՈՎԻ ՏԻՊԱՅԻՆ ՀՈՐ	«ՀՈՎ-ԼԵՆ» ՍՊԸ ԼԻՑԵՆԶԻԱ N11347		

ՆԱԽԱԳԾԻ ՀԻՄՆԱԿԱՆ ՑՈՒՑԱՆԻՇՆԵՐ

ԱՆՎԱՆՈՒՄՆԵՐ	Չ/Մ	ՔԱՆ.
Տեղադրման լարումը	Վոլտ	380/220
Էլ. սնուցման կատեգորիա	կատ	3
Հզորության տեղադրում	կՎտ	10
Հաշվարկային լարում	2	15
Լարման մակսիմում կորուստ	%	2,3

ԳԾԱԳՐԵՐԻ ՑՈՒՑԱԿ

Հ / Հ	ԱՆՎԱՆՈՒՄՆԵՐ	ԹԵՐԹ	ԷՋ
1	Ընդհանուր տվյալներ	Է-1	41
2	Պայմանական նշաններ և մասնագիր	Է-2	42
3	Էլ. լուսավորություն հարկում	Է-3	43

ԲԱՑԱՏՐԱԳԻՐ

Էլեկտրասարքավորումների նախագիծը մշակված է ՄԿԾ համապատասխան:
Ըստ էլեկտրամատակարարման հուսալիության աստիճանի շենքը հանդիսանում է երրորդ կարգի:

Ներանցումը իրականացվում է տեղադրված վահանի միջոցով:
Ներանցման վահանից սնուցող գծերը գնում են դեպի վահանները, որտեղ տեղադրվում են ավտոմատ անջատիչներ:

Ուժային ցանցերը կատարվում են մալուխով ВРГ, պատերի վրա կռվածկով և ՈՅ լարերով, պատերի սվաղի տակ վինիլպլաստային խողովակների մեջ:

Խմբակային լուսավորության ցանցերը կատարվում են ՈՅ, ՈՈՅ լարերով վինիլպլաստային խողովակների մեջ սվաղի տակ:

Անջատիչները տեղադրվում են 1.8մ բարձրության վրա, վարդակները՝ 0.2մ, վահանները՝ 1.6մ:

Ջրոյավորումը կատարվում է ցանցի զրոյական լարին լարերի միացումով, որը ունի վստահելի մետաղական կապ տրանսֆորմատորի Օ-ի հետ:

Բոլոր էլ. մոնտաժային աշխատանքները կատարել համաձայն գործող էլ. տեխնիկական նորմերի եվ կանոնների:

ՀԱՄԱՁԱՅՆԵՑՎԱԾ Է
ՀՀ ՀՄ ԳՅՈՒՄՐՈՒ ՔԱՂԱՔԱՅԻՆ
ՀԱՄԱՅՆՔԻ «ԱՐՏ ՆԱԽԱԳԻԾ» ՓԲԸ
201 թ



ՊԱՏՎԵՐ N 07-15 ՊԱՏՎԻՐԱՏՈՒ ՄՊԱՆՂԱՐՅԱՆԻ ԳՅՈՒՄՊԵՏԱՐԱՆ							
ՊԱՇՏՈՆ	ԱՆՈՒՆ, ԱԶԳԱՆՈՒՆ	ՍՏՈՐԱԳՐՈՒԹ.	S / Թ	ՄՊԱՆՂԱՐՅԱՆ ԳՅՈՒՄԱԿԱՆ ՀԱՄԱՅՆՔԻ ՄՇԱԿՈՒՅԹԻ ՏԱՆ ՀԻՄՆԱՆՈՐՈԳՈՒՄ	ՓՈՒԼ	ԹԵՐԹ	ԹԵՐԹԵՐ
ՆԳՃ	Ա. ԽԱԶԱՏՐՅԱՆ				Դ	Է-1-41	46
ՆԱԽԱԳԾՈՂ	Ա. ԽԱԶԱՏՐՅԱՆ						
				ԸՆԴՀԱՆՈՒՐ ՏՎՅԱԼՆԵՐ	«ՀՈՎ-ԼԵՆ» ՍՊԸ ԼԻՑԵՆԶԻԱ N11347		

ՊԱՅՄԱՆԱԿԱՆ ՆՇԱՆՆԵՐ ԵՎ ՄԱՍՆԱԳԻՐ

Պայման նշան.	Անվանումներ	Չափմ. միավոր	Քանակ
1	2	3	4
■	Լուսավորության վահանակ ԿՕԼԼԲ-6 /1հատ 380Վ-50Ա; 6 հատ 220Վ-25Ա/	հատ	1
⊙	Լուսատու շիկացման 1x100 /настенный/	հատ	11
⊖	Լուսատու շիկացման 1x100 /потолочный/	հատ	22
⊗	Լուսատու 1x100 /HOMEN/	հատ	2
⊗	Լուսարձակ 4-1x40 /CBT-4/	հատ	1
	Տուփ Մ196	հատ	29
	Տուփ Մ197	հատ	15
	Լամպ B220-230-100	հատ	29
	Լամպ B220-230-150	հատ	4
⌚	Անջատիչ 6Ա,220Վ	հատ	8
⌚	Անջատիչ կրկնակի հպումով 6Ա,220Վ	հատ	1
⌚	Խցիկի վարդակ երեք կոնտակտով 10Ա,220Վ	հատ	20

Մոնում

Հ/Հ	Անվանումներ	Չ/Մ	Քան.
1	2	3	4
	Լուսավորության վահանակ ԿՕԼԼԲ-6	հատ	1
	Նույնը, քաքնված անջատիչ 6Ա,220Վ	հատ	9
	Նույնը, 3-կոնտակտով վարդակ 10Ա,25Ա,220Վ	հատ	20
	Նույնը, շիկացման լուսատուներ	հատ	35
	Նույնը, լուսարձակներ 4-1x40	հատ	1
	Նույնը, վինիլապատային խողովակ	մ	40
	Թաքնված լարանցում	մ	480
	Ամրակների վրա ամրացված մալուխի		
	անցկացում պատերով և կոնստրուկցիաներով	մ	15
	Լարերի անցկացումը խողովակների մեջ		
	հատ. 35քառ.մմ	մ	40
	Նույնը, հաջորդող լարի անցկացումը խողովա-		
	կների մեջ հատ. 35քառ.մմ	մ	80

ՀԱՍՏԱՅՆՔԵՑՎԱԾ Է
ՀԱՍՏԱՅՆՔԻ «ԱՐՏ ՆԱԽԱԳԻԾ» ՓԲԸ
201 թ



ՊԱՏՎԵՐ N 07-15		ՄՊԱՆՈՐԶԱՆԻ ԳՅՈՒՂԱՊԵՏԱՐԱՆ						
ՊԱՇՏՈՆ	ԱՆՈՒՆ,ԱԶԳԱՆՈՒՆ	ՍՏՈՐԱԳՐՈՒԹ.	S / Թ	ՄՊԱՆՈՐԶԱՆ ԳՅՈՒՂԱԿԱՆ ՀԱՍՏԱՅՆՔԻ ՄՇԱԿՈՒՅԹԻ ՏԱՆ ՀԻՄՆԱՆՈՐՈԳՈՒՄ		ՓՈՒԼ	ԹԵՐԹ	ԹԵՐԹԵՐ
ՆԳՃ	Ա. ԽԱԶԱՏՐՅԱՆ					Դ	Է-1-42	46
ՆԱԽԱԳԾՈՂ	Ա. ԽԱԶԱՏՐՅԱՆ			ՊԱՅՄԱՆԱԿԱՆ ՆՇԱՆՆԵՐ ԵՎ ՄԱՍՆԱԳԻՐ		«ՀՈՎ-ԼԵՆ» ՍՊԸ ԼԻՑԵՆԶԻԱ N11347		

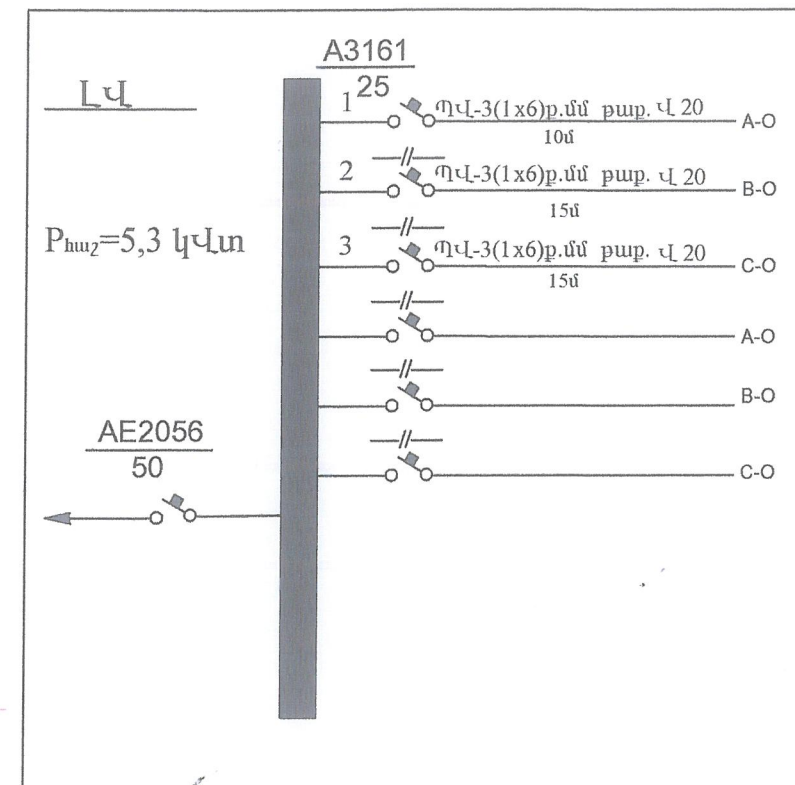
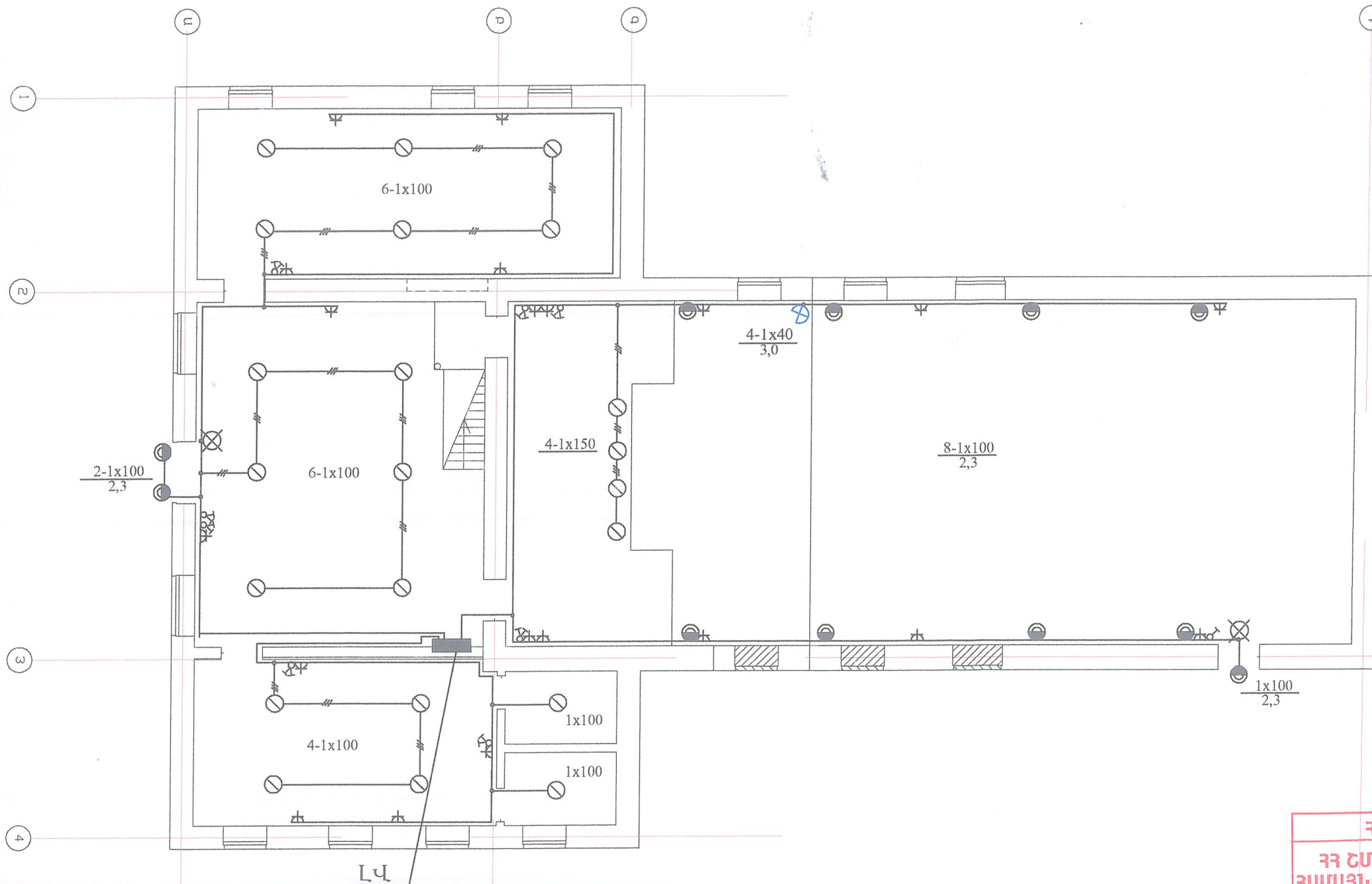

ՀԱՄԱՁԱՅՆԵՑՎԱԾ Է
ԴՅ ՀՄ ԳՅՈՒՄՐՈՒ ՔԱՂԱՔԱՅԻՆ
ՀԱՄԱՅՆՔԻ «ԱՐՏ ՆԱԽԱԳԻԾ» ՓԲԸ
201 Ք



ՊԱՏՎԵՐ N	07-15						
ՊԱՏՎԻՐԱՏՈՒ	ՍՊԱՆԴԱՐՅԱՆԻ ԳՅՈՒՂԱՊԵՏԱՐԱՆ						
ՊԱՇՏՈՆ	ԱՆՈՒՆ, ԱԶԳԱՆՈՒՆ	ՍՏՈՐԱԳՐՈՒԹ.	S / Թ	ՍՊԱՆԴԱՐՅԱՆ ԳՅՈՒՂԱԿԱՆ ՀԱՄԱՅՆՔԻ ՄՇԱԿՈՒՅԹԻ ՏԱՆ ՀԻՄՆԱՆՈՐՈԳՈՒՄ	ՓՈՒԼ	ԹԵՐԹ	ԹԵՐԹԵՐ
ՆԳՃ	Ա. ԽԱԶԱՏՐՅԱՆ				Դ	Է-3-43	46
ՆԱԽԱԳԾՈՂ	Ա. ԽԱԶԱՏՐՅԱՆ			ԷԼ. ԼՈՒՍԱՎՈՐՈՒԹՅՈՒՆ ՀԱՐԿՈՒՄ	«ՀՈՎ-ԼԵՆ» ՍՊԸ ԼԻՑԵՆԶԻԱ N11347		

Հրդեհային ազդարարման ցանց

1-հարկ

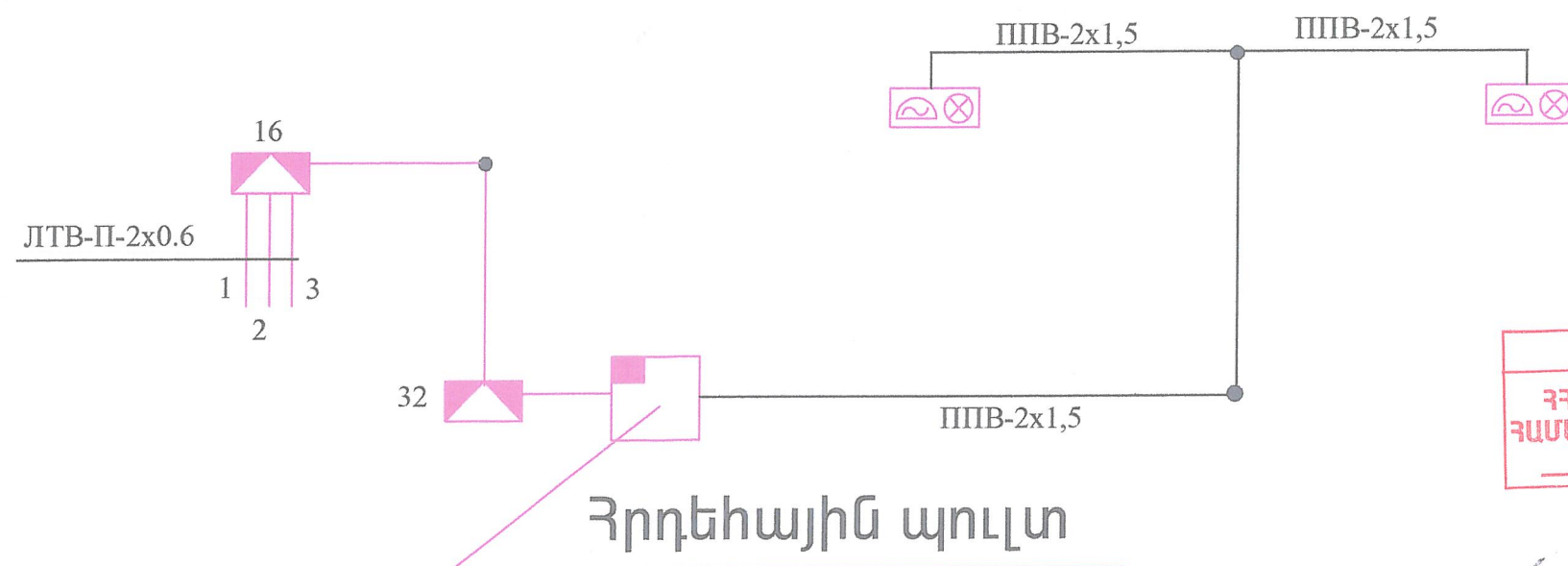

ՀԱՄԱՐԱՅՆՆԵՑՎԱԾ Է
ՀՀ ՀՄ ԳՅՈՒՄՐՈՒ ՔԱՂԱՔԱՅԻՆ
ՀԱՄԱՅՆՔԻ «ԱՐՏ ՆԱԽԱԳԻԾ» ՓԲԸ
201



ՊԱՏՎԵՐ N	07-15	ՄՊԱՆՈՐՅԱՆԻ ԳՅՈՒՄԱԿԱՆ ՍԵՐՎԻՍ					
ՊԱՏՎԻՐԱՏՈՒ	ՄՊԱՆՈՐՅԱՆԻ ԳՅՈՒՄԱԿԱՆ ՍԵՐՎԻՍ						
ՊԱՇՏՈՆ	ԱՆՈՒՆ, ԱԶԳԱՆՈՒՆ	ՍՏՈՐԱԳՐՈՒԹ.	S / Թ	ՄՊԱՆՈՐՅԱՆ ԳՅՈՒՄԱԿԱՆ ՀԱՄԱՅՆՔԻ ՍՇԱԿՈՒՅԹԻ ՏԱՆ ՀԻՄՆԱՆՈՐԴՈՒՄ	ՓՈՒԼ	ԹԵՐԹ	ԹԵՐԹԵՐ
ՆԳՃ	Ա. ԽԱՉԱՏՐՅԱՆ				Դ	Է-4-44	46
ՆԱԽԱԳԾՈՒ	Ա. ԽԱՉԱՏՐՅԱՆ				ԲԱՇԽԻՉ ՍԽԵՄԱ		«ՀՈՎ-ԼԵՆ» ՄՊԸ ԼԻՑԵՆԶԻԱ N11347

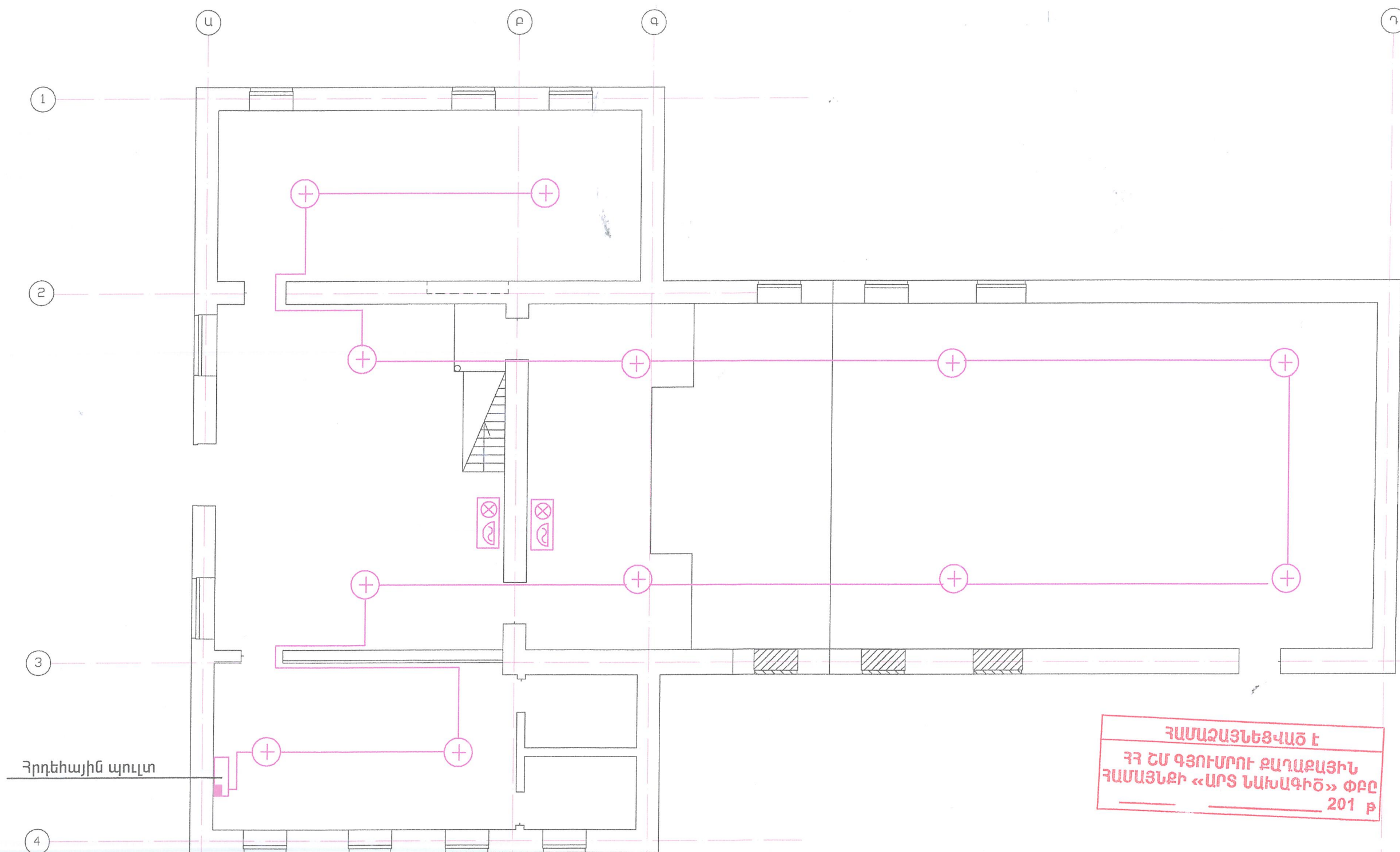

Հրդեհային պուլտ

ՀԱՄԱՁԱՅՆԵՑՎԱԾ Է
ՀՀ ՀՄ ԳՅՈՒՄՐՈՒ ՔԱՂԱՔԱՅԻՆ
ՀԱՄԱՅՆՔԻ «ԱՐՏ ՆԱԽԱԳԻԾ» ՓԲԸ
201 թ

ՀՐԴԵՅ ԱՋԴԱՐԱՐՄԱՆ ՄԽԵՄԱՆ ՀԱՐԿՈՒՄ

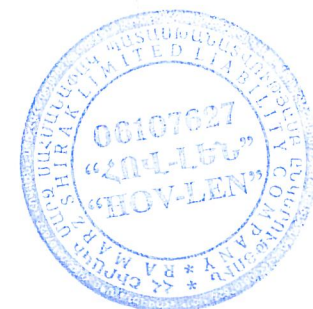

ՊԱՏՎԵՐ N ՊԱՏՎԻՐԱՏՈՒ	07-15 ՄՊԱՆԴԱՐՅԱՆԻ ԳՅՈՒՐԱՊԵՏԱՐԱՆ						
ՊԱՇՏՈՆ	ԱՆՈՒՆ, ԱԶԳԱՆՈՒՆ	ՍՏՈՐԱԳՐՈՒԹ.	S / Թ	ՄՊԱՆԴԱՐՅԱՆ ԳՅՈՒՐԱԿԱՆ ՀԱՄԱՅՆՔԻ ՄՀԱԿՈՒՅԹԻ ՏԱՆ ՀԻՄՆԱՆՈՐՈՂՈՒՄ	ՓՈՒԼ	ԹԵՐԹ	ԹԵՐԹԵՐ
ՆԳՃ	Ա. ԽԱԶԱՏՐՅԱՆ				Դ	Է-6-46	46
ՆԱԽԱԳԾՈՂ	Ա. ԽԱԶԱՏՐՅԱՆ				«ՀՈՎ-ԼԵՆ» ՄՊԸ ԼԻՑԵՆԶԻԱ N11347		
				ՀՐԴԵՅ ԱՋԴԱՐԱՐՄԱՆ ՄԽԵՄԱՆ ՀԱՐԿՈՒՄ			