

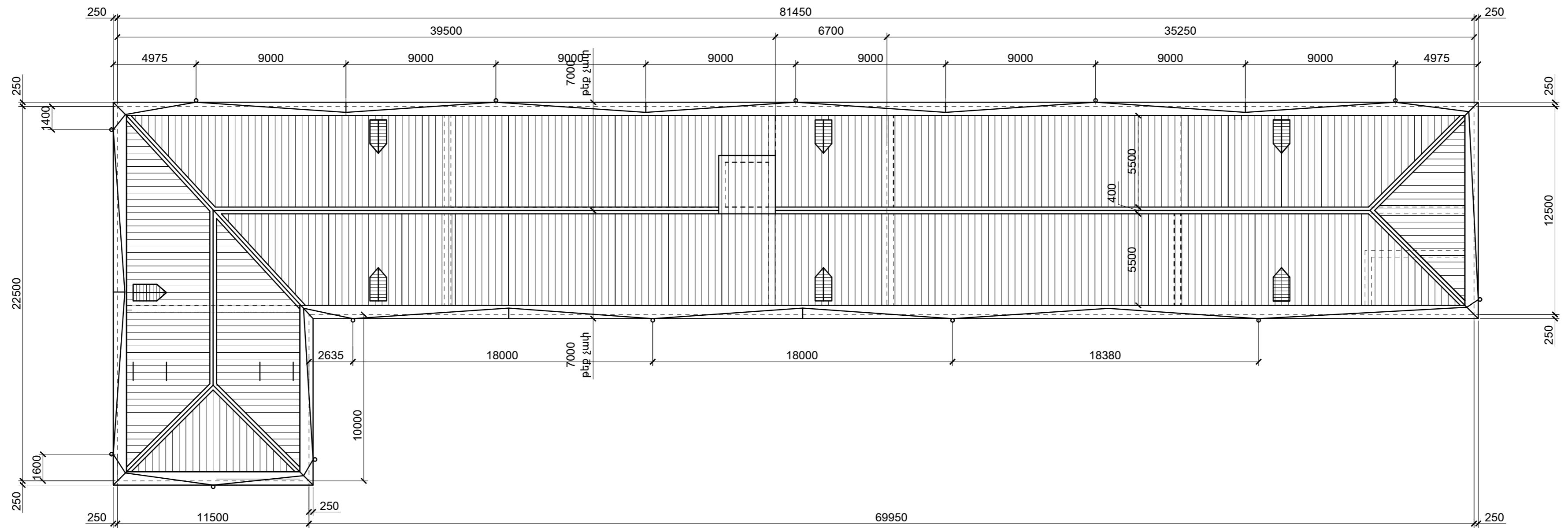
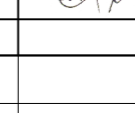

Տանիքի նոր հատակագիծ Մ1:200



1. խողովակներն և ջրհորդանն մոնտաժելուց առաջ ճշտել, որ խողովակներն չընկնեն պատուհանների վրա, եթե ընկնում է պատուհանի վրա անհրաժեշտ է խողովակների դիրքը մի փոքր շեղել համաձայնեցնելով հեղինակ նախագծողի հետ:
2. Նոր ջրհորդանի մոնտաժում 0.5մմ հաստությամբ ցինկապատ քիթելից -447.3մ<sup>2</sup>:
3. Նոր մետաղական ցինկապատ պրոֆիլավոր քիթելի՝ КП-35-0.50 մոնտաժում -941.5մ<sup>2</sup>:
4. Գազաթի 33սմ լայնության ցինկապատ մետաղական քիթելի մոնտաժում -122.1զմ:
5. Ջրիոսի մեկ մետր լայնությամբ 0.5մմ հաստությամբ ցինկապատ քիթելի մոնտաժում -9.0մ<sup>2</sup>:
6. 14 մմ տրամագծով 9 մետր երկարությամբ խողովակների և ձագարների տեղադրում 14 հատ:

|   |         |               |   |   |  |
|---|---------|---------------|---|---|--|
|  | Տնօրեն  | Ալեքսանյան Ա. |  | «Արմյան բժշկական կենտրոն» ՓԲԸ Պոլիկլինիկայի մասնաձեռնի տանիքի վերանորոգման նախագիծ    | ԾՇ   |
|   | Կատարեց | Ալեքսանյան Ա. |   |  | Պատվիրատու՝ «Արմյան բժշկական կենտրոն» ՓԲԸ<br>Հասցե՝ ԳԳ Կոտայքի մարզ ք. Արմյան Հատիսի 6 |
|   |         |               |   | Տանիքի նոր հատակագիծ  | Թերթ<br>ԾՇ- 5  |
|   |         |               |   |   | Թերթեր<br>9  |
|   |         |               |   | Նախագծող<br>"ԱՐՏ. ԱԼԵՔՍ" ՍՊԸ  |  |