Ամփոփ նախահաշիվ

Արարատի մարզի Արարատ գյուղի գյուղապետարանի վերանորոգման աշխատանքների

շինարարության անվանումը

Ամփոփ նախահաշվի գումարը կազմում է **4592,92** հազար դրամ

Կազմված է 2015թ. գներով

ՀՀ	NN Նախահաշիվ	Օբյեկտների աշխատանքների և ծախսերի անվանումը	Նախահաշվային արժեքը հազ. դրամ				Ընդհանուր արժեքը հազ. դրամ
			Շինարարական աշխատանք	Մոնտաժային աշխատանք	Սարքավորում-ներ	Այլ ծախսեր	
1	2	3	4	5	6	7	8
		Գլուխ 6 Լծասայլեր և կառույցներ					
1	N1	գյուղապետարանի վերանորոգման աշխատանքներ	3886,80	0,00	0,00	0,00	3886,80
		Ընդամենը ըստ 6 գլխի	[illegible]	[illegible]	[illegible]	[illegible]	[illegible]
		Գլուխ 8 [illegible]					
2	0,75%	[illegible]	[illegible]	0,00	0,00	0,00	0,00
		Ընդամենը ըստ 8 գլխի	[illegible]	[illegible]	[illegible]		[illegible]
		Ընդամենը ըստ 1 - 8 գլխի	[illegible]	[illegible]	[illegible]	[illegible]	[illegible]
		Գլուխ 9 [illegible]					
3	0,35%	Լիցենզիայի ձեռքբերման ծախսեր	0,00	0,00	0,00	0,00	0,00
		Ընդամենը ըստ 9 գլխի	[illegible]	[illegible]	[illegible]	[illegible]	[illegible]
		Ընդամենը ըստ 1 - 9 գլխի	[illegible]	[illegible]	[illegible]	[illegible]	[illegible]
		Գլուխ 10 [illegible] հսկում					
4	2,00%	Տեխնիկական հսկում	0,00	0,00	0,00	107,60	107,60
5	0,60%	Հեղինակային հսկում	0,00	0,00	0,00	21,52	21,52
		Ընդամենը ըստ 10 գլխի	*0,00*	*0,00*	*0,00*	*129,12*	*129,12*
		Ընդամենը ըստ 1 - 10 գլխի	*3886,80*	*0,00*	*0,00*	*129,12*	*3845,05*
		Գլուխ 12 Չնախատեսված աշխատանքներ և ծախսեր					
6	3%	Չնախատեսված աշխատանքներ և ծախսեր	107,60	0,00	0,00	3,87	111,48
		Ընդամենը ըստ ամփոփ նախահաշվի	*3694,40*	*0,00*	*0,00*	*133,00*	*3827,40*
		ԱԱՀ - 20%	*738,88*	*0,00*	*0,00*	*26,60*	*765,48*
		Ամբողջը հազ. դրամ	*4433,28*	*0,00*	*0,00*	*159,60*	*4592,88*

Կազմեց Գ. ՊԱՊՈՅԱՆ

ՀՀ Արարատի մարզի Արարատ գյուղի գյուղապետարանի վերանորոգման աշխատանքների

Կազմված է 2015թ. գներով

Գ. աշխ. =2.0715
Գ. մեք. =2.9347

Ընդհանուր արժեքը 3586,80 հազար դրամ

Գնացուցակների NN	Աշխատանքների անվանումը	Չափման միավորը	Քանակը	Աշխատավարձ միավորը ռուբ. հազ. դրամ	Մեքեն. շահագործման միավ. ռուբ., հազ. դր.	Նյութերի արժեքը հազ. դրամ: Նյութերի անվանումը	Չափման միավորը	Քանակը մեկ միավորի համար	Նյութերի ընդհանուր ծախսը	Միավորի արժեքը հազ. դրամ	Նյութերի միավորի արժեքը Գ=.146	Աշխատավարձի միավորի արժեքը հազ. դրամ	Ընդհանուր արժեքը միավորի համար	Ընդհանուր արժեքը
2	3	4	5	6	7	8	9	10	11	12	13	14	15	16
	1. Տանիք													
23-159	Տանիքի ասբոշիֆերի բանդում	100մք	2,544	7,70	1,70	–	–	–	–	–	–	14,42	14,42	36,68
				10,57	3,85									
10-70	Տանիքի փայտանյութի բանդում	մխ	1,200	10,08	1,68	–	–	–	–	–	–	17,64	17,64	21,17
				13,84	3,80									
1-1593	Շին աղբի բարձում ինքնաթափ ավտոմեքենա	1000մխ	0,0014	10,20	210,80	–	–	–	–	–	–	491,01	491,01	0,69
				14,00	477,01									
գ310-5	Շին աղբի տեղափոխում 5 կմ հեռավորության վրա	տն	2,25	0,00	0,60	–	–	–	–	–	–	1,36	1,36	3,05
				0,00	1,36									
10-70	Տանիքի փայտե կարկասի կառուցում հականեխիչ մածուկով ներծծված(ծփեղնավոտք,կավարտած)	մխ	1,200	12,60	2,10	–	–	–	–	–	–	22,05	177,85	213,42
				17,30	4,75	Փայտանյութ /ռուսական/	մխ	1,05	1,26	120,80	145,36	155,80		
						հականեխ.մածուկ	կգ	1,96	2,352	0,65	1,46			
						տոլ	մք	3,38	4,056	0,40	1,55			
						մետաղալար	կգ	4,38	5,256	0,41	2,07			
						շին.մեխ	կգ	7,20	8,64	0,65	5,36			
շուկա	Ամրան(ճարմանդ) Φ10մմ	տն	0,008	0,00	0,00	–	–	–	–	–	–	0,00	472,15	3,78
				0,00	0,00	Ամրան/ճարմանդ/	տն	1,00	0,008	412,00	472,15	472,15		

շուկա	Փայտե կոնստրուկցիաների ամրացում ամրանային գլոցվածքներով Φ 4մմ	տն	0,012	0,00 0,00	0,00 0,00	–	–	–	–	–	–	0,00	495,76	5,95
						գլոցվածք	տն	1,05		412,00	495,76	495,76		
12-268 կիրարկ	Տանիքայինծածկի կառուցում պրոֆիլավոր ցինկապատ թիթեղից ԿՊ25-0,45 հաստությամբ կավարամածով քայլը 40սմ,ներառյալ փոքր ծածկերը և միացման տեղերը	100մք	2,544	24,6 50,959	3,5 10,271							61,23	455,55	1158,91
						պրոֆ. ցինկ.թիթեղ	մք	115,00	292,56	2,82	3,23	371,65		
						ցինկապ.թիթեղ	տն	0,03	0,0763	412,00	472,15	14,16		
						պտուտակ	կգ	10,60	26,966	0,70	0,80	8,50		
12-280	Գազաթնագծի կառուցում ցինկապատ թիթեղից 0,45մմ	100մք	0,220	45,8 94,875	0,41 1,203							96,08	435,41	95,79
						ցինկապ.թիթեղ	մք	105,00	23,1	2,82	3,23	339,33		
12-278	Կախովի ջրհորդանների տեղադրում ցինկապատ 0,45մմ հաստությամբ թիթեղից	100 մ	0,120	16 33,14	1 2,93							36,08	180,2	21,62
						կախովի ջրհորդան	գծմ	103,00	12,36	1,20	1,38	141,65		
						շին.մեխ	կգ	3,80	0,456	0,65	0,74	2,83		
						կռվածք	կգ	16,90	2,028	0,65	0,74	12,60		
						հեղույս	կգ	3,80	0,456	0,82	0,94	3,67		
23-213	Տանիքի փայտե կոնստրուկցիաների հրապաշտպանում	մխ	1,200	0,46 0,953	0,13 0,382							1,33	7,28	8,73
						ֆոսֆորաթթու ամ	կգ	7,20	8,64	1,20	0,62	4,46		
						ամոնիումի սուլ.	կգ	1,79	2,148	0,80	0,62	1,11		
						նավթի կոնտակտ	կգ	1,07	1,284	0,30	0,34	0,37		
23-214	Կավարամածի հրապաշտպանում	100մք	2,544	1,600 3,314	0,400 1,174							4,49	35,71	90,84
						ֆոսֆորաթթու. ամ	կգ	23,10	58,766	0,92	0,62	14,32		
						ամոնիումի սուլ.	կգ	5,80	14,755	0,80	0,62	3,60		
						նավթի կոնտակտ	կգ	3,50	8,904	0,30	3,80	13,30		
8-191	Ջրահեռացում խողովակների d=100մմ տեղադրում 6մ երկարությամբ	կ-կտ	2,000	2,12 4,392	0,03 0,088							4,48	21,90	43,80
						ուղիղ մասեր	մ	6,00	12	1,10	1,26	7,56		
						ձագար	հատ	1,00	2,0	1,80	2,06	2,06		
						ծունկեր	հատ	1,00	2,0	1,2	1,38	1,38		
						կռվածք	կգ	8,60	17,2	0,65	0,74	6,41		
						մետաղալար	կգ	0,03	0,06	0,333	0,38	0,01		
շուկա	Ջրատար կիսախողովակների կառուցում	գծմ	10,000	0 0,000	0 0,000							0,00	2,23	22,35
						կիսախողովակներ	մ	1,05	10,5	1,00	1,15	1,20		
						մետաղալար	կգ	0,03	0,3	0,60	0,69	0,02		

						կոմպոզիտ	հատ	1,00	10,0	0,30	0,34	0,34		
	Վերանորոգման աշխատանքներ													
23-164	Պարկետից հատակների բանդում	100մք	0,542	23,3 48,27	3,1 9,10							57,36	57,36	31,09
11-94	Պատերի մաքրում հին ներկից	100մք	2,880	9,00 18,64	0,18 0,53							19,17	19,17	55,21
11-95	Առաստաղի մաքրում հին ներկից	100մք	1,801	12,6 26,101	0,18 0,528							26,63	26,63	47,96
11-64	Առաստաղի սվաղի նորոգում գաջե շաղախով	մք	22,800	0,84 1,740	0,13 0,382							2,12	2,14	48,75
						գաջ	տն	0,024	0,547	0,51	0,58	0,01		
						ջուր	մխ	0,013	0,2964	0,16	0,18	0,00238		
11-178	Պատերի սվաղի նորոգում գաջե շաղախով	մք	18,800	0,58 1,201	1,12 3,287							4,49	4,63	87,06
						գաջ	տն	0,24	4,512	0,51	0,58	0,14		
						ջուր	մխ	0,01	0,2444	0,16	0,18	0,00		
15-587	Պատերի յուղաներկում միջանցքում և աստիճանավանդակում	100մք	0,351	46,8 96,9462	0,9 2,6412							99,59	192,34	67,51
						յուղաներկ	կգ	63,00	22,113	0,97	1,11	70,03		
						ծեփամածիկ	կգ	79,00	27,729	0,15	0,17	13,58		
						օլիֆ	մխ	11,90	4,1769	0,67	0,77	9,14		
15-664	Պատերի ներկում լատեքս ներկով	100մք	2,529	39,7 0,900	1 2,9347							3,83	34,16	86,39
						լատեքս ներկ	կգ	63,00	159,33	0,42	0,48	30,32		
շուկա	Մետաղապլաստե բլոկով, սպիտակ 60մմ ապակեփաթեթով 4+4մմ, բացվող պատուհանների տեղադրում	մք	20,250	0,000 0,000	0,000 0,000							0,00	2,29	46,41
						մետ.պլ պատուհան	քմ	1,00	20,25	2,00	2,29	2,29		
շուկա	Պլաստմասե պատուհանագոգերի տեղադրում 25սմ լայնությամբ	գծմ	13,520	0,000 0,000	0,000 0,000							0,00	2,48	33,47
						պատուհանագոգ	քմ	1,00	13,52	2,16	2,48	2,48		
15-277-1	Պատուհանների և դռների շեպերի սվաղում գաջե շաղախով	100մք	0,201	64 132,576	10,2 29,934							162,51	251,02	50,43
						գաջ	տն	3,28	0,66	23,50	26,93	88,33		
						ջուր	խմ	1,57	0,32	0,15	0,17	0,03		
15-66	Պատուհանների և դռների շեպերի ներկում լատեքսով	100մք	0,201	23,1 47,8517	0,9 2,6412							50,49	76,63	15,39
						լատեքս ներկ	կգ	63,00	12,657	0,42	0,48	20,64		
						մածկում	կգ	55,00	11,05	0,15	0,17	9,45		

	Դեղաթիթեղով/ շրիշակով,սպունգով	մք	39,400	0,23	0,02										
				0,48	0,06							0,535			
						լամինատ	քմ	1,00	39,4	7,26	8,32	8,318	9,44	372,07	
5-120						սպունգ	քմ	1,00	39,40	0,40	0,46	0,458			
						շրիշակ	գծմ	0,25	9,85	0,45	0,52	0,129			
	Լամինատից հատակների կառուցում	մք	36,000	0,23	0,02										
				0,48	0,06							0,54			
						լամինատ	քմ	1,00	36	3,40	3,90	8,32	4,97	178,92	
5-119						սպունգ	քմ	1,00	36	0,40	0,40	0,40			
						շրիշակ	գծմ	0,25	9	0,45	0,52	0,13			
	Պատշգամբի բազրիքների ճաղավանդակի յուղաներկում	100մք	0,042	38,4	0										
				79,55	0							79,55			
14-398						րուղաներկ	կգ	24,60	1,03	1,00	1,15	28,19	109,91	4,62	
						օլիֆ	կգ	2,70	0,11	0,70	0,80	2,17			
	Ընդամենը	հազ. դր.													2852,03
	Վերադիր ծախսեր - 13.3%	հազ. դր.													379,32
	Ընդամենը	հազ. դր.													3231,35
	Շահույթ - 11%	հազ. դր.													355,45
	Ընդամենը	հազ. դր.													3586,80

Կազմեց Գ. ՊԱՊՈՅԱՆԸ

ՇԵՆՔԻ ՀԱՏԱԿԱԳԻԾԸ

1:200

(մասշտաբը)

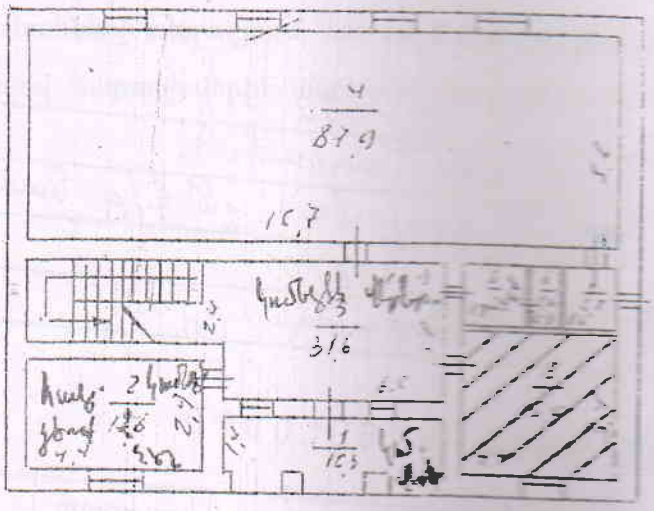

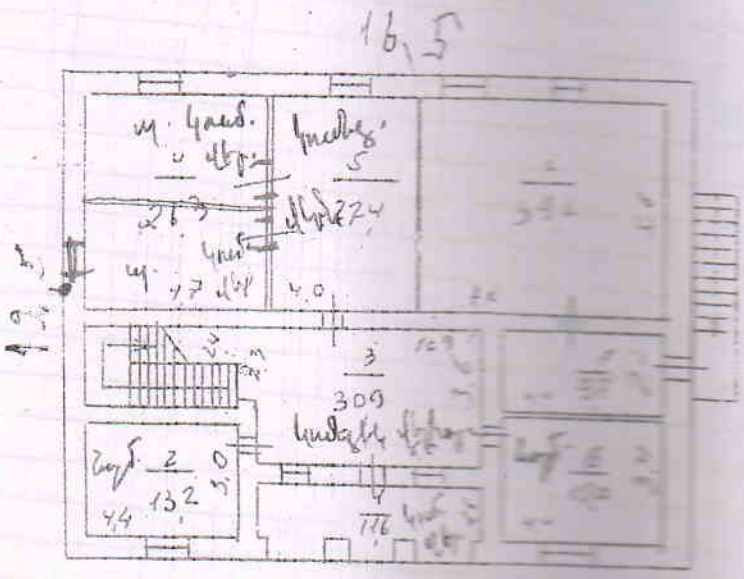

(ստորագրությունը)