

ՊԱՅՄԱՆԱԳԻՐ՝ ՊԸԱՇՁԲ-ՀՎԿԱԿ-2014-02

ՕՐԻՆԱԿ-Ա-14/04

ՀՀ ԱՆ «ՀՎԿԱԿ» ՊՈԱԿ-Ի ՀԵՐԱՑԻ 12 ՀԱՍՑԵԻ ԼԱԲՈՐԱՏՈՐ ԵՎ ՎԱՐՉԱԿԱՆ ՇԵՆՔԵՐԻ ՎԵՐԱԿԱՌՈՒՑՄԱՆ ՆԱԽԱԳԻԾ

ԱԼԲՈՍ-3

ԶՐԱՄԱՏԱԿԱՐԱՐՈՒՄ ԵՎ ԶՐԱՀԵՌԱՑՈՒՄ

ՊԱՏՎԻՐԱՏՈՒ՝ ՀՀ ԱՆ «ՀՎԿԱԿ» ՊՈԱԿ
ՆԱԽԱԳԾՈՂ՝ «ՄՈՆՈԳՐԱՖ» ՍՊԸ

ՆԱԽԱԳԾԻ ԿԱԶՄԸ

ԱԼԲՈՄ-1 - ՃԱՐՏԱՐԱՊԵՏԱԿԱՆ ՄԱՍ

ԳԻՐՔ-1 - ԳԼԽԱՎՈՐ ՀԱՏԱԿԱԳԻԾ ԵՎ ԲԱՐԵԿԱՐԳՈՒՄ

ԳԻՐՔ-2 - ԹԻՎ 1 ՄԱՍՆԱՇԵՆՔ

ԳԻՐՔ-3 - ԹԻՎ 2 ՄԱՍՆԱՇԵՆՔ

ԱԼԲՈՄ-2 - ԿՈՆՍՏՐՈՒԿՏՈՐԱԿԱՆ ՄԱՍ

ԱԼԲՈՄ-3 - ԶՐԱՄԱՏԱԿԱՐԱՐՈՒՄ ԵՎ ԶՐԱՀԵՌԱՑՈՒՄ

ԱԼԲՈՄ-4 - ԶԵՌՈՒՑՈՒՄ, ՍԱՌՆԱՄԱՏԱԿԱՐԱՐՈՒՄ ԵՎ ՕԴԱՓՈԽՈՒԹՅՈՒՆ

ԱԼԲՈՄ-5 - ԷԼԵԿՏՐԱՏԵԽՆԻԿԱԿԱՆ ՄԱՍ

ԱԼԲՈՄ-6 - ԹՈՒՅԼ ԼԱՐՄԱՆ ՑԱՆՑԵՐ

ԱԼԲՈՄ-7 - ԱՐՏԱՔԻՆ ԳԱԶԱՄԱՏԱԿԱՐԱՐՈՒՄ

ԱԼԲՈՄ-8 - ՇԻՆԱՐԱՐՈՒԹՅԱՆ ԿԱԶՄԱԿԵՐՊՄԱՆ ՆԱԽԱԳԻԾ

ԱԼԲՈՄ-9 - ՆԱԽԱՀԱՇԻՎ

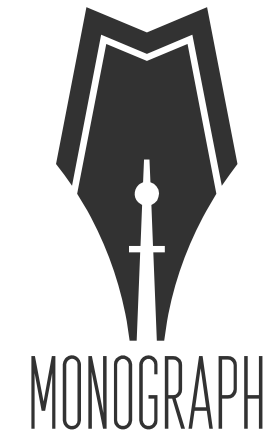

ՊԱՏՎԻՐԱՏՈՒ ՀՀ ԱՆ «ՀՎԿԱԿ» ՊՈԱԿ

ՊԱՅՄԱՆԱԳԻՐ՝ ՊԸԱՇՁԲ-ՀՎԿԱԿ-2014-02

ՆԱԽԱԳԾԻ ՀԱՄԱՐԸ՝ Մ-14/04

ՕԲՅԵԿՏԻ ԱՆՎԱՆՈՒՄԸ

ՀՀ ԱՆ «ՀՎԿԱԿ» ՊՈԱԿ-Ի ՀԵՐԱՑԻ 12 ՀԱՍՑԵԻ ԼԱԲՈՐԱՏՈՐ ԵՎ ՎԱՐՉԱԿԱՆ ՇԵՆՔԵՐԻ ՎԵՐԱԿԱՌՈՒՑՄԱՆ ՆԱԽԱԳԻԾ

ԱԼԲՈՄ-3

ԶՐԱՄԱՏԱԿԱՐԱՐՈՒՄ ԵՎ ԶՐԱՀԵՌԱՑՈՒՄ

ՆԱԽԱԳԾՈՂ՝ «ՄՈՆՈԳՐԱՖ» ՍՊԸ

ԼԻՑԵՆԶԻԱ 15827

ՀԱՍՑԵ՝ Ք. ԵՐԵՎԱՆ, Մ. ԽՈՐԵՆԱՑՈՒ 70

ԷԼ. ՀԱՍՑԵ՝ monograph.architects@gmail.com

«ՄՈՆՈԳՐԱՖ» ՍՊԸ ՏՆՕՐԵՆ՝

Ա. ՍԱՀԱԿՅԱՆ

ԵՐԵՎԱՆ - 2015

ԹԵՐԹԵՐԻ ԱՄՓՈՓԱԳԻՐ

ՆԱԽԱԳԾԻ ԿԱԶՄԸ

	ԳԾԱԳՐԵՐԻ ԱՆՎԱՆՈՒՄԸ	ՀԱՄԱՐԸ	ՄԱՍՇՏԱԲ
1	ԸՆԴՀԱՆՈՒՐ ՏՎՅԱԼՆԵՐ	ՋՋ-1	ԱՄ
2	ԲԱՑԱՏՐԱԳԻՐ	ՋՋ-2	ԱՄ
3	ԾԱՎԱԼՆԵՐԻ ԱՄՓՈՓԱԳԻՐ (ՍԿԻԶԲ)	ՋՋ-3	ԱՄ
4	ԾԱՎԱԼՆԵՐԻ ԱՄՓՈՓԱԳԻՐ (ՇԱՐՈՒՆԱԿՈՒԹՅՈՒՆ)	ՋՋ-4	ԱՄ
5	ԾԱՎԱԼՆԵՐԻ ԱՄՓՈՓԱԳԻՐ (ՎԵՐՋ)	ՋՋ-5	ԱՄ
6	ԳԼԽԱՎՈՐ ՀԱՏԱԿԱԳԻԾ ՋՐԱՄԱՏԱԿԱՐԱՐՄԱՆ ԵՎ ՋՐԱՀԵՌԱՑՄԱՆ ՑԱՆՑԵՐՈՎ	ՋՋ-6	1:200
7	ՋՐԱԶՈՓԱԿԱՆ ԵՎ ՀԱԿԱՀՐԴԵՀԱՅԻՆ ՀԻԴՐԱՆՏԻ ՀՈՐԵՐԻ ՏԵԽՆՈԼՈԳԻԱԿԱՆ ԳԾԱԳՐԵՐ	ՋՋ-7	1:25
8	ՋՐԱԳԾԻ B1-Ի և ԿՈՅՈՒՂԱԳԾԻ K1-Ի ԽՐԱՍՈՒՂԻՆԵՐԻ ՏԻՊԱՅԻՆ ԼԱՅՆԱԿԱՆ ԿՏՐՎԱԾՔՆԵՐ	ՋՋ-8	ԱՄ
9	ՋՐԱՀԵՌԱՑՄԱՆ ԲԱԿԱՅԻՆ ՑԱՆՑԻ ԵՐԿԱՅՆԱԿԱՆ ԵՎ ԼԱՅՆԱԿԱՆ ԿՏՐՎԱԾՔՆԵՐ (ՍԿԻԶԲ)	ՋՋ-9	ԱՄ
10	ՋՐԱՀԵՌԱՑՄԱՆ ԲԱԿԱՅԻՆ ՑԱՆՑԻ ԵՐԿԱՅՆԱԿԱՆ ԵՎ ԼԱՅՆԱԿԱՆ ԿՏՐՎԱԾՔՆԵՐ (ՎԵՐՋ)	ՋՋ-10	ԱՄ
11	ՊՈՍՊԱԿԱՅԱՆԻ ՀԱՏԱԿԱԳԻԾ, ԱՇԽԱՏԱՆՔՆԱՅԻՆ ԾԱՎԱԼՆԵՐ	ՋՋ-11	1:25
12	ԿՏՐՎԱԾՔ 1-1, 2-2, 3-3	ՋՋ-12	1:25
13	ՈՒՂԱՆԿՅՈՒՆ ԿՏՐՎԱԾՔՈՎ Ե/Ք ՄԻԱՋՈՒՅԼ ՀՈՐ 2.5*3.3*2.1	ՋՋ-13	1:50
14	Ե/Ք ԾԱԾԿԻ ԱՇԽԱՏԱՆՔՆԱՅԻՆ ԳԾԱԳՐԵՐ	ՋՋ-14	1:50
15	ԿՏՐՎԱԾՔ 1-1, 2-2, 3-3	ՋՋ-15	-
16	ՆԿՈՒՂԱՅԻՆ ՀԱՐԿԻ ՀԱՏԱԿԱԳԻԾ ՋՐԱՄԱՏԱԿԱՐԱՐՄԱՆ ԵՎ ՋՐԱՀԵՌԱՑՄԱՆ ՑԱՆՑԵՐՈՎ 1-ԻՆ Մ/Շ	ՋՋ-16	1:100
17	ԱՌԱՋԻՆ ՀԱՐԿԻ ՀԱՏԱԿԱԳԻԾ ՋՐԱՄԱՏԱԿԱՐԱՐՄԱՆ ԵՎ ՋՐԱՀԵՌԱՑՄԱՆ ՑԱՆՑԵՐՈՎ 1-ԻՆ Մ/Շ	ՋՋ-17	1:100
18	ԵՐԿՐՈՐԴ ՀԱՐԿԻ ՀԱՏԱԿԱԳԻԾ ՋՐԱՄԱՏԱԿԱՐԱՐՄԱՆ ԵՎ ՋՐԱՀԵՌԱՑՄԱՆ ՑԱՆՑԵՐՈՎ 1-ԻՆ Մ/Շ	ՋՋ-18	1:100
19	ԵՐԿՐՈՐԴ ՀԱՐԿԻ ՀԱՏԱԿԱԳԻԾ ՋՐԱՄԱՏԱԿԱՐԱՐՄԱՆ ԵՎ ՋՐԱՀԵՌԱՑՄԱՆ ՑԱՆՑԵՐՈՎ 1-ԻՆ Մ/Շ	ՋՋ-19	1:100
20	B1, B2 և T3 ՀԱՄԱԿԱՐԳԵՐԻ ՏԱՐԱԾԱԿԱՆ ՄԽԵՄԱ	ՋՋ-20	ԱՄ
21	ԿK-1, ԿK-2, ԿK-3 և ԿK-4 ԿԱՆԳՆԱԿՆԵՐԻ ՏԱՐԱԾԱԿԱՆ ՄԽԵՄԱ	ՋՋ-21	ԱՄ
22	ԱՌԱՋԻՆ ՀԱՐԿԻ ՀԱՏԱԿԱԳԻԾ ՋՐԱՄԱՏԱԿԱՐԱՐՄԱՆ ԵՎ ՋՐԱՀԵՌԱՑՄԱՆ ՑԱՆՑԵՐՈՎ 2-ՐԴ Մ/Շ	ՋՋ-22	1:100
23	ԵՐԿՐՈՐԴ ՀԱՐԿԻ ՀԱՏԱԿԱԳԻԾ ՋՐԱՄԱՏԱԿԱՐԱՐՄԱՆ ԵՎ ՋՐԱՀԵՌԱՑՄԱՆ ՑԱՆՑԵՐՈՎ 2-ՐԴ Մ/Շ	ՋՋ-23	1:100
24	B-1 ՀԱՄԱԿԱՐԳԵՐԻ ԵՎ ԿK-1, ԿK-2 ԿԱՆԳՆԱԿՆԵՐԻ ՏԱՐԱԾԱԿԱՆ ՄԽԵՄԱ	ՋՋ-24	ԱՄ

ՊԱՅՄԱՆԱԿԱՆ ՆՇԱՆՆԵՐ

de	ՊԼԱՍՏԻԿ ԽՈՐՈՎԱԿ		
DN	ՄԵՏԱՂԱԿԱՆ ԽՈՐՈՎԱԿ		
W	ԳՈՅՈՒԹՅՈՒՆ ՈՒՆԵՑՈՂ ՋՐԱԳԻԾ		
B1	ՍԱՌԸ ՋՐԻ ԽՈՐՈՎԱԿ		
B2	ՀԱԿԱՀՐԴԵՀԱՅԻՆ ՀԱՄԱԿԱՐԳԻ ԽՈՐՈՎԱԿ		
T3	ՏԱՔ ՋՐԻ ԽՈՐՈՎԱԿ		
K1	ՏՆՏԵՍԱԿԱՆ-ԿԵՆՑԱՂԱՅԻՆ ՋՐԱՀԵՌԱՑՄԱՆ ԽՈՐՈՎԱԿ		
Ծ	ՀԱԿԱՀՐԴԵՀԱՅԻՆ ԾՈՐԱԿ		
ՍՄԻ ՍՕ	ԱՏՈՒԳԻԶ		
Կ	ՄԱՔՐԻԶ		
ԴՀK1	ՏՆՏԵՍԱԿԱՆ-ԿԵՆՑԱՂԱՅԻՆ ՋՐԱՀԵՌԱՑՄԱՆ ԴԻՏԱՀՈՐ		
ԿԹ K1	ՏՆՏԵՍԱԿԱՆ-ԿԵՆՑԱՂԱՅԻՆ ՋՐԱՀԵՌԱՑՄԱՆ ԹՈՂԱՐԿ		
			ԼՎԱՑԱՐԱՆԱԿՈՆՔ
			ՋՈՒԳԱՐԱՆԱԿՈՆՔ ԹԵՔ ԹՈՂԱՐԿՈՎ
			ԽՈՀԱՆՈՑԱՅԻՆ ԼՎԱՑԱՐԱՆԱԿՈՆՔ
			ՑՆՑՈՒՂ
			ՀՈՍԱԿ

ՊԱՏՎԻՐԱՏՈՒ

ՀՀ ԱՆ
«ՀԻՎԱՆԴՈՒԹՅՈՒՆՆԵՐԻ
ՎԵՐԱՀԱՄԱՆ ԵՎ
ԿԱՆԽԱՐԳԵԼՄԱՆ ԱԶԳԱՅԻՆ
ԿԵՆՏՐՈՆ» ՊՈԱԿ

ՆԱԽԱԳԾՈՂ



MONOGRAPH
«ՄՈՆՈԳՐԱՖ» ՍՊԸ
ԼՊՑԵԼՈՒՄ 15827
ՀԱՍՑԵՐ, ԵՐԵՎԱՆ, Մ. ԽՈՐԵՆԻՍԻ 70
ԷԼ. ԴԱՍՏԵՐ monograph.architects@gmail.com
Հեռ.՝ +37499 11 21 11

ՆԱԽԱԳԾԻ ԾԱԾԿԱԳԻՐ

U-14/04

ՕՐՅԵԿՏԻ ԱՆՎԱՆՈՒՄԸ

ՀՀ ԱՆ «ՀՎԱԿԱ» ՊՈԱԿ-Ի ՀԵՐԱՑԻ 12
ՀԱՍՑԵՐԻ ԼԱՔՈՐԱՏՈՐ և ՎԱՐՉԱԿԱՆ
ՇԵՆՔԵՐԻ ՎԵՐԱԿԱՌՈՒՑՄԱՆ
ՆԱԽԱԳԻԾ

ԾԱՆՈԹՈՒԹՅՈՒՆՆԵՐ

Հ/Հ	ԱՄՍԱԹԻՎ	ՆԿԱՐԱԳՐՈՒԹՅՈՒՆ

ԳԾԱԳՐԻ ԱՆՎԱՆՈՒՄԸ

ԸՆԴՀԱՆՈՒՐ ՏՎՅԱԼՆԵՐ

ՀԱՄԱՐԸ	ԱՄՍԱԹԻՎ
ՋՋ-1	16.04.2015
	ՓՈՓՈԽՎԱԾ

ՆԳՑ		Դ. ՅՈՒՆԱՆՅԱՆ
ՆԳԻ		
ՆԱԽԱԳԾԵՑ		Գ. ՓՈՔՐԻԿՅԱՆ
ԱՏՈՒԳԵՑ		

ԹԵՐԹ	ԹԵՐԹԵՐ	ԱԼՔՈՄ
1	24	3

ՄԱՍՇՏԱԲ

ՋՐԱՄԱՏԱԿԱՐԱՐՄԱՆ ԵՎ ՋՐԱՅԵՈԱՑՄԱՆ
ՀԱՄԱԿԱՐԳԵՐԻ ԲԱՑԱՏՐԱԳԻՐ

Նախագիծը կատարվել է համաձայն.

ա) պատվիրատուի առաջադրանքի

բ) ճարտարապետա- շինարարական գծագրերի

գ) գործող շինարարական նորմերի և կանոններմի

- ՇՆ և Կ 2. 04.01 - 85* Շենքերի ներքին ջրամատակարարում և ջրահեռացում
- ՇՆ և Կ 2. 04.02 - 84* Ջրամատակարարում. Արտաքին ցանցեր և կառուցվածքներ
- ՇՆ և Կ 3. 05.01 - 85 Ներքին սանտեխնիկական համակարգեր
- ՇՆ և Կ 3. 02.01 - 87 Հողային կառուցվածքներ. Հիմնատակեր և հիմքեր

Ջրամատակարարման համակարգ

Ջրամատակարարման հաշվային ելքերը որոշելու համար ելակետային տվյալներ են հանդիսացել մարդկանց թիվը և սանիտարական սարքերի քանակը: Հաշվարկները կատարվել են համաձայն գործող

շինարարական նորմերի, ըստ որի անհրաժեշտ ջրի քանակը (ներառյալ տաք ջուրը) կազմում է $Q_{վրկ}^{max} = 0.8լ/վրկ$, $Q_{ժամ}^{max} = 1.18մ^3/ժամ$, $Q_{օր}^{max} = 1.9մ^3/օր$ է:

Համաձայն ՇՆևԿ 2.04.01-85*-ի 6.1 շենքի հրդեհարման համար անհրաժեշտ ջրի քանակությունը կազմում է 2.5լ/վրկ (1 շիթ):

Մուտքագծի մոտ անհարժեշտ ճնշումը հաշվում են հետևյալ բանաձևով $H=iI(1+Ke)$.

որտեղ i-ն միավոր երկարության վրա ճնշման կորուստն է

I-ը հաշվային հատվածի երկարությունն է

Ke-ն ճնշման կորուստը հաշվի առնող գործակից է, ընդունում ենք $Ke=0.3$:

Պահանջվող ճնշումը հաշվելու համար ամենահեռավոր կետում գտնվող սանիտարական սարքի մոտ ազատ ճնշումը ընդունվել է 2մ, ըստ ՇՆևԿ 2.04.01-85*-ի 2 հավելվածի:

Հաշվարկի արդյունքում մուտքագծի մոտ անհարաժեշտ ճնշումը կազմում է խմելու տնտեսական ջրապահանջի համար 19.0մետր, իսկ հակահրդեհային կարիքների համար 29.0 մետր:

Համաձայն «Երևան Ջուր» ընկերության կողմից տրամադրված տեխնիկական պայմանի (տրված11.03.2015թ) ջրամատակարարման սնումն իրականացվելու է Հերացու փողոցով անցնող d150մմ պողպատե ջրագծից (ճնշումը կազմում է 5 մետր): Նախագծվող ջրագծի միացումը գոյություն ունեցող ջրագծին համաձայն տեխնիկական պայմանի իրականացնել «Երևան Ջուր» ընկերության մասնագետների կողմից:

Բակային ցանցը նախատեսվում է իրականացնել de32, de75 պոլիէթիլենե, DN65 և DN100 պողպատե խողովակներով, որոնց վրա նախագծված են ջրաչափական հորը (1.5x1.5մ, h=1.7մ) և հակահրդեհային հիդրանտի հորը (1.5x1.0մ, h=1.7մ): Ջրաչափական հորում նախատեսված է ջրաչափական հանգույց, շրջանցող գիծ` էլեկտրական շարժաբերով սողնակով : Սողնակը շահագործման ընթացքում լինելու է կապարակնքված` փակ վիճակում, շահագործող կազմակերպության կողմից, որը բացվելու է ինչպես ջրաչափական հանգույցի վերանորոգման, այնպես էլ հրդեհի դեպքում: Հրդեհի դեպքում հակահրդիային արկղերում տեղադրված անջատիչների օգնությամբ էլեկտրական շարժաբերի միջոցով բացվում է ջրաչափական հորի շրջանցող գծի վրա նախատեսված սողնակը, որը հնարավորություն կտա շենքը ապահովել ինչպես խմելու-տնտեսական ջրապահանջով, այնպես էլ հրդեհամարման համար անհրաժեշտ ջրաքանակը:

Քանի որ միացման կետում ճնշումը կազմում է 5.0մ, ջրամատակարարման համակարգը նախագծված է մեխանիկական: Շենքերի բակում նախատեսված է պոմպակայան, որտեղ տեղադրված են 2 խումբ պոմպ: I խումբ պոմպերը ($Q=0.8լ/վ$, $H=19մ$, 1 աշխատող, 1 պահուստային) նախատեսված են խմելու-տնտեսական կարիքների համար, իսկ II խումբ` պոմպերը ($Q=3.3լ/վ$ $H=29մ$, 1 աշխատող, 1 պահուստային) նախատեսված են խմելու-տնտեսական և հակահրդեհային կարիքների գումարային ծախսի համար: Խմելու-տնտեսական ջրապահանջի դեպքում ավտոմատ համակարգը հնարավորություն է տալիս ջրի սպառման բացակայության դեպքում ավտոմատ դադարեցնել պոմպի աշխատանքը: Հրդեհի դեպքում հակահրդիային արկղերում տեղադրված անջատիչների օգնությամբ անջատվում է I խմբի աշխատող պոմպը ($Q=0.8լ/վ$, $H=19մ$) և գործի է դրվում II խմբի պոմպերից մեկը ($Q=3.3լ/վ$ $H=29մ$):

Ջրամատակարարման համակարգը փակուղային է և բաղկացած է մագիստրալ խողովակներից, կանգնակներից և ճյուղավորումներից: Մուտքագծից սնվող գիծը մինչև ՀՀ կանգնակներ նախատեսված է իրականացնել DN50- DN65 պողպատե խողովակներով ГООТ 10704-91, իսկ խմելու-տնտեսական համակարգի կանգնակները և դեպի սանիտարական սարքեր ճյուղավորումները իրականցված են պոլիպրոպիլենե խողովակներից de32 - de20, $PN=1.0ՄՊա$: Սանիտարական սարքերի սնուցող բոլոր կանգնակների և դեպի սանիտարական սարքեր ճյուղավորումների վրա (խոհանոցներում, սանհանգույցներում) շահագործման նկատառումներից ելնելով նախատեսված են փականներ:

Տաք ջրամատակարարում` նախատեսված է 3 կետերում` տնօրենի և աշխատակազմի ղեկավարի սենյակներում և խոհանոցում, որտեղ տեղադրված են էլեկտրական ջրատաքացուցիչներ: Տաք ջրամատակարարման խողովակները նածատեսված են de 20, $PN=1.0ՄՊա$ պոլիպրոպիլենե խողովակներից:

Ջրահեռացման համակարգ

Ընդհանուր կոյուղաջրերի ելքը կազմում է 2.4լ/վրկ: Քանի որ, նախագծվող շենքերից մեկի` նկուղային հարկը գտնվում է հարակից փողոցով անցնող կոյուղու կոլեկտորից ցածր միշում հետևաբար, կոյուղու ներքին ցանցը բաժանված է 2 համակարգերի` ինքնահոս և մեխանիկական: Ինքնահոս համակարգը իր մեջ ներառում է նկուղային հարկից վերև գտնվող սանիտարական սարքերը, որոնց կոյուղաջրերը ուղղվում են կոյուղու թողարկներով հեռացվում են դեպի Հերացի փողոցով անցնող գոյություն ունեցող կոյուղու կոլեկտոր: Մեխանիկական համակարգը նախատեսված է նկուղային հարկում գտնվող խոհանոցային կոմքից կոյուղաջրերը հեռացնելու համար` Sololift + պոմպի միջոցով: Կոյուղու մեխանիկական` համակարգը նախագծված է de32մմ տրամագծի ճնշումային խողովակներով:

Կոյուղու կանգնակների վրա նախատեսված են ստուգիչներ կոյուղու համակարգում առաջացած խցանումները վերացնելու նպատակով:

Ջրամատակարարման և կոյուղու կանգնակները որոնք չեն անցնում հորաններով (maxта), փակվելու են պատյաններով (короб), ստուգիչների հատվածում ունենալով դռնակներ:

ՊԱՏՎԻՐԱՏՈՒ

ՀՀ ԱՆ

«ՀԻՎԱՆԴՈՒԹՅՈՒՆՆԵՐԻ

ՎԵՐԱՀԱՎԱՄԱՆ ԵՎ

ԿԱՆԽԱՐԳԵԼՄԱՆ ԱԶԳԱՅԻՆ

ԿԵՆՏՐՈՆ» ՊՈԱԿ

ՆԱԽԱԳԾՈՂ

MONOGRAPH

«ՄՈՆՈԳՐԱՖ» ՍՊԸ

ԼԻՑԵՆԶԻԱ 15827

ՀԱՍՑԵ՝ Զ, ԵՐԵՎԱՆ, Մ. ԿՈՐԵԼԱՑԻՈՒ 70

ԷԼ. ՀԱՍՑԵ՝ monograph.architects@gmail.com

Հեռ.՝ +37499) 11 21 11

ՆԱԽԱԳԾԻ ԾԱԾԿԱԳԻՐ

U-14/04

ՕՐՅԵԿՏԻ ԱՆՎԱՆՈՒՄԸ

ՀՀ ԱՆ «ՀԿԿԱԿ» ՊՈԱԿ-Ի ՀԵՐԱՑԻ 12
ՀԱՍՑԵԻ ԼԱԲՈՐԱՏՈՐ և ՎԱՐՉԱԿԱՆ
ՇԵՆՔԵՐԻ ՎԵՐԱԿԱՌՈՒՑՄԱՆ
ՆԱԽԱԳԻԾ

ԾԱՆՈԹՈՒԹՅՈՒՆՆԵՐ

Հ/Հ	ԱՄՍԱԹԻՎ	ՆԿԱՐԱԳՐՈՒԹՅՈՒՆ

ԳԾԱԳՐԻ ԱՆՎԱՆՈՒՄԸ

ԲԱՑԱՏՐԱԳԻՐ

	ՀԱՄԱՐԸ	ԱՄՍԱԹԻՎ
<div>ՋՋ - 2</div>		16.04.2015
		ՓՈՓՈԽՎԱԾ
ՆԳՑ		Դ. ՅՈՒՆԱՆՅԱՆ
ՆԳԻ		
ՆԱԽԱԳԾԵՑ		Գ. ՓՈՔՐԻԿՅԱՆ
ՍՏՈՒԳԵՑ		

	ԹԵՐԹ	ԹԵՐԹԵՐ	ԱԼԲՈՄ
	2	24	3

ՄԱՍՇՏԱՐ

Դ/Դ	Աշխատանքների անվանումը	Չափման միավ.	Քանակը
Ե/ԲԵՏՈՆԵ ՀԵՆԱՐԱՆ			
24	B15 դասի բետոնի իրականացում	մ ³	0.440
25	Ամրան AI դասի	կգ	15.0
ՄԵՏԱՊԱԿԱՆ ՀԵՆԱՐԱՆ			
26	Մետաղական խողովակների տեղադրում DN89x4 L=250մմ	հատ	6
27	Մետաղական խողովակների տեղադրում DN100x4 L=200մմ	հատ	6
ՄԵՏԱՊԱԿԱՆ ԵԼԱՐԱՆ			
28	Մետաղական ելարանների պատրաստում L 50x4 անկյունակից	կգ	25.60
29	Մետաղական ելարանի պատրաստում AIII ամրանից	կգ	12.60
ՀՈՂԱՅԻՆ ԱՇԽԱՏԱՆՔՆԵՐ			
1	Փոստրակի մշակում IV կարգի գրունտներում ձեռքով, բարձելով ա/մ և տեղափոխելով 13կմ	մ ³	5.20
2	Փոստրակի մշակում III կարգի գրունտներում ձեռքով, բարձելով ա/մ և տեղափոխելով 13կմ	մ ³	10.40
3	Փոստրակի մշակում III կարգի գրունտներում ձեռքով, կողայիցքով	մ ³	10.50
4	Փոստրակի ետլիցք կողայիցքի մշակված գրունտներից, տոփանումով	մ ³	10.50
ՋՐԱՀԵՌԱՑՄԱՆ ՀԱՍՏԱԿԱՐԳ (K1)			
1	Փ150, SN=10000մ/մ ² կոյուղու պոլիպրոպիլենե խողովակների մոնտաժում	գծմ	83.3
2	Պոլիպրոպիլենե խողովակների փորձարկում, լվացում Փ150	գծմ	83.3
ԲԵՏՈՆԱՅԻՆ ԱՇԽԱՏԱՆՔՆԵՐ			
1	Կոյուղու ե/բ հավաքովի կլոր հոր D=1.0 h=0.81-1.15,	կառուց.	7
2	Կոյուղու ե/բ հավաքովի կլոր հոր D=1.0, h=1.36մ	կառուց.	1
3	Փ150 պոլիպրոպիլենե խողովակի միացում գոյություն ունեցող դիտահորին	տեղ	1
4	Ասֆալտբետոնե ծածկույթի ջանքում հարվածահար մուրճով, տեղափոխում 13կմ հեռ. վրա	մ ² /մ ³	11.2/3.36
5	Փոստրակի մշակում IV կարգի գրունտներում ձեռքով, բարձելով ա/մ և տեղափոխելով 13կմ	մ ³	36.10
6	Փոստրակի մշակում III կարգի գրունտներում ձեռքով, բարձելով ա/մ և տեղափոխելով 13կմ	մ ³	72.40
7	Փոստրակի մշակում III կարգի գրունտներում ձեռքով, կողայիցքով	մ ³	36.60
8	Փոստրակի ետլիցք 13կմ հեռ. բերովի գրունտներից՝ տոփանումով	մ ³	99.50
9	Փոստրակի ետլիցք կողայիցքի մշակված գրունտներից, տոփանումով	մ ³	36.60
10	Ասֆալտբետոնե ծածկույթի իրականացում h = 10 սմ հաստությամբ (h=6 սմ խոշորահատիկ, h=4 սմ մանրահատիկ). հսճի նախաշեռտ h = 20.0 սմ	մ ² /մ ³	11.2/3.36

Դ/Դ	Աշխատանքների անվանումը	Չափման միավ.	Քանակը
ՀՈՂԱՅԻՆ ԱՇԽԱՏԱՆՔՆԵՐ			
1	Ասֆալտբետոնե ծածկույթի քանդում հարվածահար մուրճով, տեղափոխում 13կմ հեռ. վրա	մ ² /մ ³	57.6/16.3
2	Խրամուղու մշակում IV կարգի գրունտներում էքսակվատորով, տեղափոխում 13կմ հեռ. վրա	մ ³	12.10
3	Խրամուղու մշակում III կարգի գրունտներում ձեռքով, տեղափոխում 13կմ հեռ. վրա	մ ³	25.90
4	Խրամուղու մշակում IV կարգի գրունտներում ձեռքով, կողալիցքով	մ ³	23.90
5	Խրամուղու մշակում III կարգի գրունտներում էքսակվատորով, տեղափոխում 13կմ հեռ. վրա	մ ³	24.20
6	Խրամուղու մշակում III կարգի գրունտներում ձեռքով, կողալիցքով	մ ³	48.00
7	Ավազի նախապատրաստական շերտի իրականացում 10սմ հաստությամբ	մ ³	8.70
8	Ավազի պաշտպանիչ շերտի իրականացում	մ ³	32.80
9	Խրամուղու ետլիցք 13կմ հեռ. բերովի գրունտներից՝ տոփանումով	մ ³	20.70
10	Խրամուղու ետլիցք կողալիցքի մշակված գրունտներից, տոփանումով	մ ³	71.90
11	Ասֆալտբետոնե ծածկույթի իրականացում h = 10 սմ հաստությամբ (h=6 սմ խոշորահատիկ, h=4 սմ մանրահատիկ), խճի նախաշերտ h = 20.0 սմ	մ ² /մ ³	57.6/16.3
ՆԵՐՔԻՆ ՑԱՆՑ			
ՍԱՌԸ ԶՐԱՍՏԱՏԱԿԱՐԱՐՄԱՆ ՀԱՄԱԿԱՐԳ (B1)			
1	de32 պոլիպրոպիլենե խողովակների մոնտաժում	գծմ	42.0
2	de25 պոլիպրոպիլենե խողովակների մոնտաժում	գծմ	48.3
3	de20 պոլիպրոպիլենե խողովակների մոնտաժում	գծմ	75.3
4	Փ200 պողպատե (St) էլ. եռակցվող խողովակաճեղքի մոնտաժում (որպես պատյան)	գծմ	0.9
5	Փ100 պողպատե (St) էլ. եռակցվող խողովակաճեղքի մոնտաժում (որպես պատյան)	գծմ	3.9
6	Փ80 պողպատե (St) էլ. եռակցվող խողովակաճեղքի մոնտաժում (որպես պատյան)	գծմ	3.8
7	Փ50 պողպատե (St) էլ. եռակցվող խողովակաճեղքի մոնտաժում (որպես պատյան)	գծմ	1.5
8	Պողպատե Փ25 խողովակակալոր միակողմանի արտաքին պարուրակով, L=20սմ	հատ	1
9	Պողպատե Փ20 խողովակակալոր միակողմանի արտաքին պարուրակով, L=20սմ	հատ	1
10	DN25 փականի մոնտաժում	հատ	1
11	DN20 փականի մոնտաժում	հատ	8
12	DN15 փականի մոնտաժում	հատ	22

Դ/Յ	Աշխատանքների անվանումը	Զափման միավ.	Քանակը
13	Լվացման ծորակի մոնտաժում, ռետինե խողովակով L=5.0մ	հատ	1
14	Մետաղական de32x DN25 պարուրակով կցորդիչի մոնտաժում	հատ	3
15	Մետաղական de25x DN20 պարուրակով կցորդիչի մոնտաժում	հատ	9
16	Մետաղական de20x DN15 պարուրակով կցորդիչի մոնտաժում	հատ	33
17	de32, α=90° պոլիպրոպիլենե արմունկի մոնտաժում	հատ	3
18	de25, α=90° պոլիպրոպիլենե արմունկի մոնտաժում	հատ	9
19	de20, α=90° պոլիպրոպիլենե արմունկի մոնտաժում	հատ	30
20	de25x DN20, α=90° ներքին պարուրակով պոլիպրոպիլենե արմունկի մոնտաժում	հատ	1
21	de20x DN15, α=90° ներքին պարուրակով պոլիպրոպիլենե արմունկի մոնտաժում	հատ	24
22	խողովակի ջերմամեկուսիչ շերտի ստեղծում հանքաքանքակով, δ=40մմ	մ ³	0.03
23	խողովակների ջերմամեկուսիչ շերտի ստեղծում հանքաքանքակով, δ=10մմ	մ ³	0.10
24	de32xde25 պոլիպրոպիլենե անցումային եռաբաշխիչի մոնտաժում	հատ	3
25	de32xde20 պոլիպրոպիլենե անցումային եռաբաշխիչի մոնտաժում	հատ	1
26	de25xde20 պոլիպրոպիլենե անցումային եռաբաշխիչի մոնտաժում	հատ	7
27	de32 պոլիպրոպիլենե եռաբաշխիչի մոնտաժում	հատ	4
28	de25 պոլիպրոպիլենե եռաբաշխիչի մոնտաժում	հատ	2
29	de20 պոլիպրոպիլենե եռաբաշխիչի մոնտաժում	հատ	12
30	de32xde25 պոլիպրոպիլենե անցումի մոնտաժում	հատ	7
31	de32xde20 պոլիպրոպիլենե անցումի մոնտաժում	հատ	2
32	de25xde20 պոլիպրոպիլենե անցումի մոնտաժում	հատ	4
33	de32 խողովակների առաստաղին ամրացման խամուքների մոնտաժում	հատ	21
34	de25 խողովակների առաստաղին ամրացման խամուքների մոնտաժում	հատ	23
35	de20 խողովակների առաստաղին ամրացման խամուքների մոնտաժում	հատ	16
36	de25 խողովակների պատերին ամրացման խամուքների մոնտաժում	հատ	4
37	Ավտոմատ օդահեռացուցիչ	հատ	1
38	de20 խողովակների պատերին ամրացման խամուքների մոնտաժում	հատ	9
39	DN50-200 պողպատե խողովակի յուղաներկում	մ ²	3.72
40	Φ200 անցքի բացում պատի մեջ	տեղ	2
41	Φ100 անցքի բացում պատի մեջ	տեղ	2
42	Ցեմենտավազային շաղախ	մ ³	0.30
43	Բիտումի մածիկով ներծծված խժուժ	մ ³	0.2
44	de32-20 խողովակների փորձարկում, լվացում, պատահանում	գծմ	165.6

ՊԱՏՎԻՐԱՏՈՒ

ՀՀ ԱՆ

«ՀԻՎԱՆԴՈՒԹՅՈՒՆՆԵՐԻ
ՎԵՐԱՀԱՅՎՄԱՆ ԵՎ
ԿԱՆԽԱՐԳԵԼՄԱՆ ԱԶԳԱՅԻՆ
ԿԵՆՏՐՈՆ» ՊՈԱԿ

ՆԱԽԱԳԾՈՂ

MONOGRAPH

«ՄՈՆՈԳՐԱԿ» ՍՊԸ
ԼԻՑԵՆԶԻԱ 15827
ՀԱՍՑԵՒ Բ, ԵՐԵՎԱՆ, Ա, ԽՈՒՆԵՆԱՅԻՐ 70
ԷԼ. ՀԱՍՑԵՒ monograph.architects@gmail.com
ԴՈՒ. Դ(37499) 11 21 11

ՆԱԽԱԳԾԻ ԾԱԾԿԱԳԻՐ

Ս-14/04

ՕՐՅԵՎՏԻ ԱՆՎԱՆՈՒՄԸ

ՀՀ ԱՆ «ՀՎԿԱԿ» ՊՈԱԿ-Ի ՀԵՐԱՑԻ 12
ՀԱՍՑԵՐԻ ԼԱԲՈՐԱՏՈՐ Լ ՎԱՐՉԱԿԱՆ
ՇԵՆՔԵՐԻ ՎԵՐԱԿԱՌՈՂՑՄԱՆ
ՆԱԽԱԳԻԾ

ԾԱՆՈԹՈՒԹՅՈՒՆՆԵՐ

Հ/Հ	ԱՄՍԱԹԻՎ	ՆԿԱՐԱԳՐՈՒԹՅՈՒՆ

ԳԾԱԳՐԻ ԱՆՎԱՆՈՒՄԸ

ԾԱՎԱՆՆԵՐԻ ԱՄՓՈՓԱԳԻՐ
(ՇԱՐՈՒՆԱԿՈՒԹՅՈՒՆ)

ՀԱՍՄԱՐԸ	ԱՄՍԱԹԻՎ
ԶԶ - 4	16.04.2015
	ՓՈՓՈԽՎԱԾ
ՆԳՁ	<div><div></div>Ռ. ՅՈՒՆԱՆՅԱՆ</div>
ՆԳԻ	
ՆԱԽԱԳԾԵՑ	<div><div></div>Գ. ՓՈՔՐԻԿՅԱՆ</div>
ԱՏՈՒԳԵՑ	

ԹԵՐԹ	ԹԵՐԹԵՐ	ԱԼԲՈՄ
4	24	3

ՄԱՍՇՏԱՐ

Հ/Հ	Աշխատանքների անվանումը	Չափման միավ.	Քանակը
ՏԱՔ ՋՐԱՄԱՏԱԿԱՐԱՐՄԱՆ ՀԱՄԱԿԱՐԳ (Դ3)			
1	Էլեկտրական ջրատաքացուցիչ	հատ	3
2	de20 պոլիպրոպիլենե խողովակների մոնտաժում	գծմ	11.0
3	de20, α=90° պոլիպրոպիլենե արմունկի մոնտաժում	հատ	6
4	de20x DN15, α=90° ներքին պարուրակով պոլիպրոպիլենե արմունկի մոնտաժում	հատ	3
5	de20 պոլիպրոպիլենե եռաբաշխիչի մոնտաժում	հատ	1
6	de20 խողովակների պատերին ամրացման խամուքների մոնտաժում	հատ	5
7	de20 խողովակների փորձարկում, լվացում, ախտահանում	գծմ	11
ՀԱԿԱՅՐԴԵՐԱՅԻՆ ՀԱՄԱԿԱՐԳ (B2)			
1	D=76x2.8մմ պողպատե էլ. եռակցվող խողովակների մոնտաժում	գծմ	18.0
2	D=57x3.0մմ պողպատե էլ. եռակցվող խողովակների մոնտաժում	գծմ	11.0
3	Հակահրդեհային արկղ	կոմպ	4.0
4	Պողպատե ձևավոր մասերի մոնտաժում	կգ	8.30
5	խողովակների ջերմամեկուսիչ շերտի ստեղծում հանքաքամքակով, ծ=10մմ	մ ³	0.10
6	DN65,50 պողպատե խողովակների և ձևավոր մասերի յուղաներկում	մ ²	6.90
7	DN65 խողովակների առաստաղին ամրացման խամուքների մոնտաժում	հատ	9
8	DN50 խողովակների պատերին ամրացման խամուքների մոնտաժում	հատ	6
9	Փ65, Փ50 խողովակների փորձարկում, լվացում, ախտահանում	գծմ	29.0
ՋՐԱՅԵՈՍՑՄԱՆ ՀԱՄԱԿԱՐԳ (K1)			
1	Փ100 կոյուղու պոլիպրոպիլենե խողովակների մոնտաժում	գծմ	49.0
2	Փ50 կոյուղու պոլիպրոպիլենե խողովակների մոնտաժում	գծմ	96.0
3	de32 պոլիպրոպիլենե խողովակների մոնտաժում	գծմ	21.3
4	Փ300 պողպատե (St) էլ. եռակցվող խողովակների մոնտաժում (որպես պատյան)	գծմ	12.9
4	Փ200 պողպատե (St) էլ. եռակցվող խողովակների մոնտաժում (որպես պատյան)	գծմ	9.3
4	Փ150 պողպատե (St) էլ. եռակցվող խողովակների մոնտաժում (որպես պատյան)	գծմ	2.8
4	Փ100 պողպատե (St) էլ. եռակցվող խողովակների մոնտաժում (որպես պատյան)	գծմ	0.8
5	Կոյուղաքրի մղման սարք Sololift +	կոմպ	1
6	Փ150 պողպատե (St) էլ. եռակցվող խողովակների մոնտաժում (որպես պատյան)	գծմ	7.9
7	Փ100, α=45° պոլիպրոպիլենե արմունկի մոնտաժում	հատ	39
8	Փ50, α=90° պոլիպրոպիլենե արմունկի մոնտաժում	հատ	23

Հ/Հ	Աշխատանքների անվանումը	Չափման միավ.	Քանակը
9	Փ50, α=45° պոլիպրոպիլենե արմունկի մոնտաժում	հատ	13
10	de32 α=45° պոլիպրոպիլենե արմունկի մոնտաժում	հատ	4.0
11	Փ100 պոլիպրոպիլենե եռաբաշխիչի մոնտաժում	հատ	1
12	Փ100 պոլիպրոպիլենե թեք եռաբաշխիչի մոնտաժում	հատ	21
13	Փ50 պոլիպրոպիլենե թեք եռաբաշխիչի մոնտաժում	հատ	3
14	Փ100xՓ50 պոլիպրոպիլենե անցումային թեք եռաբաշխիչի մոնտաժում	հատ	4
15	Փ100xՓ50 պոլիպրոպիլենե անցումի մոնտաժում	հատ	8
16	Փ100 պոլիպրոպիլենե ստուգիչի մոնտաժում	հատ	8
17	Փ50 պոլիպրոպիլենե ստուգիչի մոնտաժում	հատ	1
18	Փ100 պոլիպրոպիլենե մաքրիչի մոնտաժում	հատ	5
19	Փ50 պոլիպրոպիլենե մաքրիչի մոնտաժում	հատ	2
20	Ջուգարանակոնքի թողարկի կցողիչի մոնտաժում	հատ	10
21	Փ50 խողովակների առաստաղին ամրացման խամուքների մոնտաժում	հատ	3
22	Փ100 խողովակների պատերին ամրացման խամուքների մոնտաժում	հատ	24
23	Փ100 խողովակների պատերին ամրացման խամուքների մոնտաժում	հատ	10
24	Պոլիպրոպիլենե խողովակների փորձարկում,լվացում Փ100, Փ50	գծմ	145.0
25	Պոլիպրոպիլենե խողովակների փորձարկում,լվացում de32	գծմ	21.3
26	DN100-300 պողպատե խողովակների յուղաներկում	մ ²	25.30
27	Փ300 անցքի բացում պատի մեջ	տեղ	3
28	Փ200 անցքի բացում պատի մեջ	տեղ	3
29	Ցեմենտավազային շաղախ 100	մ ³	0.20
30	Բիտումի մածիկով ներծծված խժուժ	մ ³	0.1
31	300x400մմ պլաստիկ դռնակների իրականացում կանգնակների պատյանների վրա (КОРОБ)	հատ	9
ՍԱՆԻՏԱՐԱԿԱՆ ՍԱՐՔԵՐ			
1	Խոհանոցային լվացարակոնքի մոնտաժում	կոմպ	2
2	Լվացարակոնքի մոնտաժում	կոմպ	11
3	Ջուգարանակոնք, լվացման բաքով մոնտաժում	կոմպ	10
4	Լոգախցիկ ցնցողի մոնտաժում	կոմպ	1
5	Փ100 հոսակի մոնտաժում	հատ	1

Հ/Հ	Աշխատանքների անվանումը	Չափման միավ.	Քանակը
ԲԱԶՄԱԿԻ ԿՐԿԵՎՈՂ ԱՇԽԱՏԱՆՔՆԵՐ			
ՀԱԿԱՅՐԴԵՐԱՅԻՆ ԱՐԿՂԻ 1 ԿՈՄՊԼԵԿՏ			
1	Հակահրդեհային արկղ, 540x1300x230	հատ	1
2	Հակահրդեհային ծորակ, DN50	հատ	1
3	Հակահրդեհային ռետինե խողովակ երկկողմանի արագ կցվող կիսամանեկներով, Փ50, L=20մ,	հատ	1
4	Բրանցայոտ, Փ16	հատ	1
5	Ձեռքի փրփրային կրակմարիչ	հատ	2
ԿՈՅՈՒՂՈՒ Ե/Ք ՀԱՎԱՔՈՎԻ ԿԼՈՐ ՀՈՐ D=1.0մ, H=1.2մ (1 ԿԱՌՈՒՑՎԱԾՔ)			
1	Խճի մախապատրաստական շերտի իրականացում h=10սմ	մ ³	0.18
2	Ե/ք դիտահորի տակդիր Փ 1400, h =150	հատ	1
3	Բետոնե առու	մ ³	0.12
4	Ե/ք պատի օղակ Փ1000, h=1000	հատ	1
5	Ե/ք դիտահորի ծածկ թուջե մտոցով 1200x1200, h =200	հատ	1
ԿՈՅՈՒՂՈՒ Ե/Ք ՀԱՎԱՔՈՎԻ ԿԼՈՐ ՀՈՐ D=1.0մ, H=1.4մ (1 ԿԱՌՈՒՑՎԱԾՔ)			
1	Խճի մախապատրաստական շերտի իրականացում h=10սմ	մ ³	0.18
2	Ե/ք դիտահորի տակդիր Փ 1400, h =150	հատ	1
3	Բետոնե առու	մ ³	0.12
4	Ե/ք պատի օղակ Փ1000, h=1000	հատ	1
5	Դիտահորի բետոնե բլուկ 450x200x200	հատ	7
6	Ե/ք դիտահորի ծածկ թուջե մտոցով 1200x1200, h =200	հատ	1

ԾԱՆՈԹՈՒԹՅՈՒՆ

- ՋՐԱՄԱՏԱԿԱՐԱՐՄԱՆ ՀԱՄԱԿԱՐԳՈՒՄ ՕԳՏԱԳՈՐԾՎՈՂ ԽՈՂՈՎԱԿՆԵՐԸ ՆԱԽԱՏԵՍՎԱԾ ԵՆ 10ՄԹՆ. (1.0ՄՊա) ԱՇԽԱՏԱՄՔԱՅԻՆ ՃԵՇՄԱՐԸ:
- ՋՐԱՄԱՏԱԿԱՐԱՐՄԱՆ ՆԵՐՔԻՆ ՑԱՆՑԻ ԽՈՂՈՎԱԿՆԵՐԸ ԻՐԱԿԱՆԱՑՆԵԼ i=0.003 ՀԱԿԱՊԱՐՉ ԹԵՔՈՒԹՅԱՐԸ:

- ԼՎԱՑԱՐԱՆԱԿՈՆՔԻ ԵՎ ԽՈՅԱՆՈՑԱՅԻՆ ԼՎԱՑԱՐԱՆԱԿՈՆՔԻ ԿՈՄՊԼԵԿՏՆԵՐՈՒՄ ՆԵՐԱՌՎԱԾ ԵՆ ԾՈՐԱԿԸ, ՄԻՖՈՆԸ ԵՎ ՄՈՆՏԱՃՄԱՆ ԿՑԱՄԱՍԵՐԸ:
- ԼՈՂԱԽՑԻԿԻ ԿՈՄՊԼԵԿՏՈՒՄ ՆԵՐԱՌՎԱԾ ԵՆ ՑԱՅՈՒՂԸ ԵՎ ՄՈՆՏԱՃՄԱՆ ԿՑԱՄԱՍԵՐԸ:
- ՁՈՒԳԱՐԱՆԱԿՈՆՔԻ ԿՈՄՊԼԵԿՏՈՒՄ ՆԵՐԱՌՎԱԾ Է ԼՎԱՑՄԱՆ ԲԱՔԸ ԵՎ ՄՈՆՏԱՃՄԱՆ ԿՑԱՄԱՍԵՐԸ:
- ԹՈՂԱՐԿՆԵՐԻ ՀՈՂԱՅԻՆ ԱՇԽԱՏԱՆՔՆԵՐԸ ՆԵՐԱՌՎԱԾ ԵՆ ԲԱԿԱՅԻՆ ՑԱՆՑԻ ՀՈՂԱՅԻՆ ԾԱՎԱԼՆԵՐՈՒՄ:

ՊԱՏՎԻՐԱՏՈՒ																				
ՀՀ ԱՆ «ՀԻՎԱՆՂՈՒԹՅՈՒՆՆԵՐԻ ՎԵՐԱՀԱՅՄԱՆ ԵՎ ԿԱՆԱՐԳԵԼՄԱՆ ԱԶԳԱՅԻՆ ԿԵՆՏՐՈՆ» ՊՈԱԿ																				
ՆԱԽԱԳԾՈՂ																				
<div><div><div><div><div><div></div></div></div><div><div><div></div><div></div></div></div><div><div><div></div><div></div></div></div><div><div><div></div></div></div></div></div><div><div>MONOGRAPH</div><div>«ՄՈՆՈԳՐԱՖ» ՍՊԸ</div><div>ԼՊՑԵԼՈՒ 15827</div><div>ՀԱՅԵՒՔ, Զ. ԵՐԵՎԱՆ, Մ. ԽՈՐԵԱՅՈՒՐ 70</div><div>ԷԼ. ՀԱՄՑԵ՝ monograph.architects@gmail.com</div><div>ՊՈՒ, * (37499) 11 21 11</div></div></div>																				
ՆԱԽԱԳԾԻ ԾԱԾԿԱԳԻՐ																				
U-14/04																				
ՕՐՅԵԿՏԻ ԱՆՎԱՆՈՒՄԸ																				
ՀՀ ԱՆ «ՀԿԿԱԿ» ՊՈԱԿ-Ի ՀԵՐԱՑԻ 12 ՀԱՄՑԵԻ ԼԱԲՈՐԱՏՈՐ Լ. ՎԱՐՉԱԿԱՆ ՇԵՆՔԵՐԻ ՎԵՐԱԿԱՌՈՒՑՄԱՆ ՆԱԽԱԳԻԾ																				
ԾԱՆՈԹՈՒԹՅՈՒՆՆԵՐ																				
<table><tr><td>Հ/Հ</td><td>ԱՄՍԱԹԻՎ</td><td>ՆԿԱՐԱԳՐՈՒԹՅՈՒՆ</td></tr><tr><td> </td><td> </td><td> </td></tr><tr><td> </td><td> </td><td> </td></tr><tr><td> </td><td> </td><td> </td></tr><tr><td> </td><td> </td><td> </td></tr><tr><td> </td><td> </td><td> </td></tr></table>			Հ/Հ	ԱՄՍԱԹԻՎ	ՆԿԱՐԱԳՐՈՒԹՅՈՒՆ															
Հ/Հ	ԱՄՍԱԹԻՎ	ՆԿԱՐԱԳՐՈՒԹՅՈՒՆ																		
ԳԾԱԳՐԻ ԱՆՎԱՆՈՒՄԸ																				
ԾԱՎԱԼՆԵՐԻ ԱՄՓՈՓԱԳԻՐ (ՎԵՐՁ)																				
<table><tr><td colspan="2">ՀԱՄԱՐԸ</td><td>ԱՄՍԱԹԻՎ</td></tr><tr><td colspan="2" rowspan="2">22 - 5</td><td>16.04.2015</td></tr><tr><td>ՓՈՓՈԽՎԱԾ</td></tr></table>			ՀԱՄԱՐԸ		ԱՄՍԱԹԻՎ	22 - 5		16.04.2015	ՓՈՓՈԽՎԱԾ											
ՀԱՄԱՐԸ		ԱՄՍԱԹԻՎ																		
22 - 5		16.04.2015																		
		ՓՈՓՈԽՎԱԾ																		
ՆԳՑ		Դ. ՅՈՒՆԱՆՅԱՆ																		
ՆԳԻ																				
ՆԱԽԱԳԾԵՑ		Գ. ՓՈՔՐԻԿՅԱՆ																		
ՍՏՈՒԳԵՑ																				
<table><tr><td>ԹԵՐԹ</td><td>ԹԵՐԹԵՐ</td><td>ԱԼՔՈՄ</td></tr><tr><td>5</td><td>24</td><td>3</td></tr></table>			ԹԵՐԹ	ԹԵՐԹԵՐ	ԱԼՔՈՄ	5	24	3												
ԹԵՐԹ	ԹԵՐԹԵՐ	ԱԼՔՈՄ																		
5	24	3																		
ՄԱՍՇՏԱՐ																				

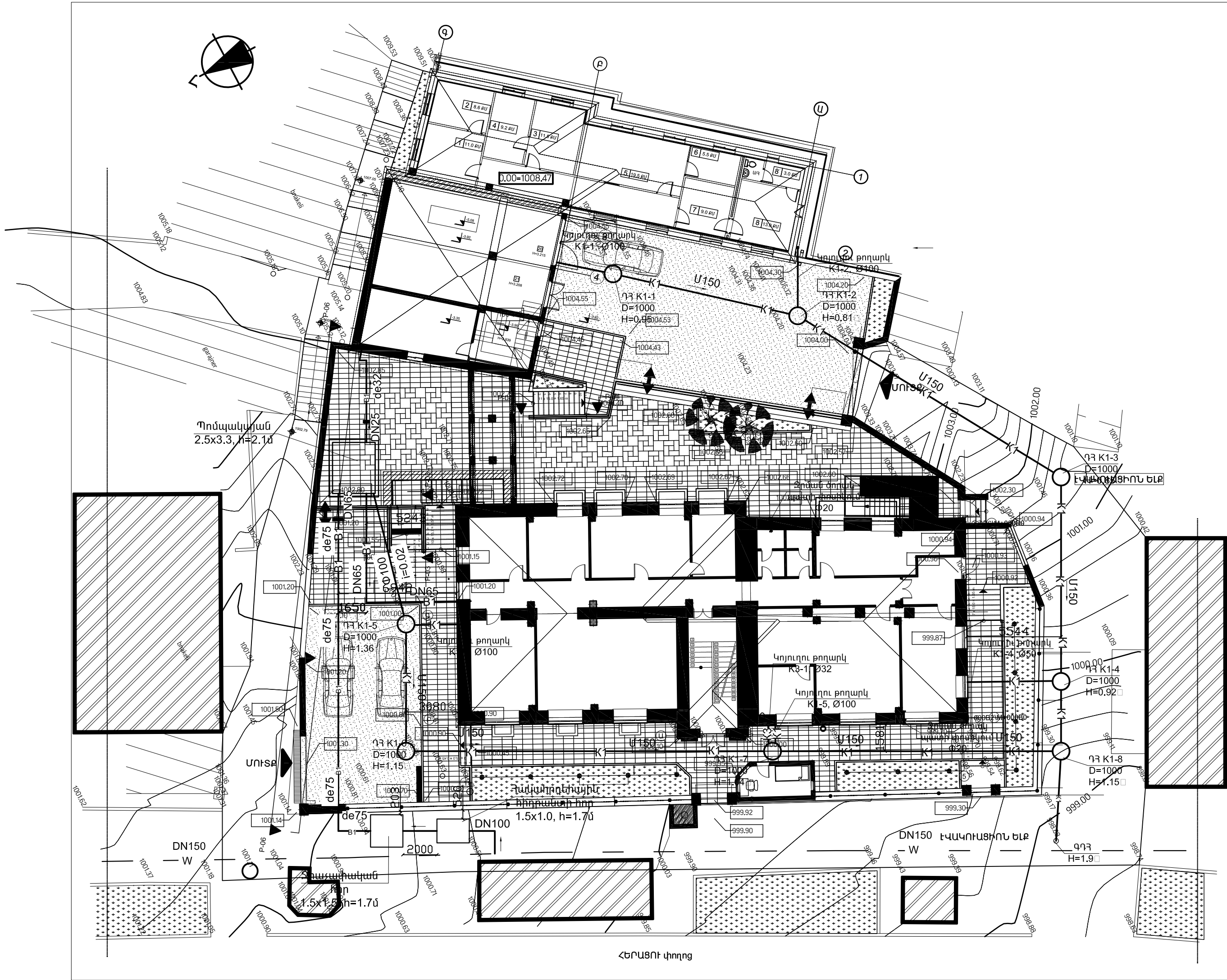

ՊԱՏՎԻՐԱՏՈՒ

ՀՀ ԱՆ
«ՀԻՎԱՆԴՈՒԹՅՈՒՆՆԵՐԻ
ՎԵՐԱՀԱՄԱՐՈՒՄ ԵՎ
ԿԱՆԱԿԱՐԳԵԼՄԱՆ ԱԶԳԱՅԻՆ
ԿԵՆՏՐՈՆ» ՊՈԱԿ



MONOGRAPH

«ՄՈՆՈԳՐԱՖ» ՍՊԸ
ԼՊՑԵԼՈՒՄ 15827
ՀԱՄԱՐՈՒՄ 15827, Մ. ԿՈՒՆԱԿԱՐԳԵԼՄԱՆ 70
ԵՆ. ՀԱՄԱՐՈՒՄ monograph.architects@gmail.com
Գործ. Կ(37499) 11 21 11

ՆԱԽԱԳԾՈՂ

ՆԱԽԱԳԾԻ ԾԱԾԿԱԳԻՐ

U-14/04

ՕՐՅԵԿՏԻ ԱՆՎԱՆՈՒՄԸ

ՀՀ ԱՆ «ՀԻՎԱԿ» ՊՈԱԿ-Ի ՀԵՐԱՑԻ 12
ՀԱՄԱՐՈՒՄ ԼԱՐՈՐԱՏՈՐ ԵՎ ԿԱՐԶԱԿԱՆ
ՇԵՆՔԵՐԻ ՎԵՐԱԿԱՐԳԵԼՄԱՆ
ՆԱԽԱԳԻԾ

ԾԱՆՈԹՈՒԹՅՈՒՆՆԵՐ

Հ/Հ	ԱՄՍԱԹԻՎ	ՆԿԱՐԱԳՐՈՒԹՅՈՒՆ

ԳԾԱԳՐԻ ԱՆՎԱՆՈՒՄԸ

ԳԼԽԱԿՈՐ ՀԱՍԱԿԱԳԻԾ
ԶՐԱՄԱՏԱԿԱՐԱՐՄԱՆ ԵՎ
ԶՐԱՇՈՒՄՄԱՆ ՑԱՆՑԵՐՈՎ

ՀԱՄԱՐԸ	ԱՄՍԱԹԻՎ
	16.04.2015
22 - 6	ՓՈԹՈՒՄԿԱԾ

ՆԳՑ	ՆԳԻ	ՆԱԽԱԳԾԵՑ	ԱՏՈՒԳԵՑ
		Դ. ՅՈՒՆԱՆՅԱՆ	
		Գ. ՓՈՔՐԻԿՅԱՆ	

ԹԵՐԹ	ԹԵՐԹԵՐ	ԱԼՔՈՄ
6	24	3

ՄԱՍՇՏԱՐ 1:200

1 - 1

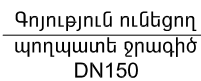

Պողպատե խամուքային
անցում DN150 x DN100

1 - 1



- ԷԼ. ՇԱՐՔԱԲԵՐՈՎ ՍՈՂԱՆԱԿԻ ԷԼԵԿՏՐԱՍԱՆՈՒՑՄԱՆ ԳԾԱԳՐԵՐԸ ՏԵՍ ԲԱԺԻՆ ԷՄ:
- ՇԵՆՔԻ ԶԱՆԿԱՊԱՏՅՈՑ ԴՈՐՈՍ ԿԱՏԱՐԿՈՂ ՀՈՂԱՅԻՆ ԱՇԽԱՏԱՆՔՆԵՐԻ ԸՆԹԱՑՔՈՒՄ ԳՐՈՒՆԸ ԱՍԲՈՂՋՈՒԹՅԱՐ ՏԵՂԱՓՈԽԿՈՒՄ Է:
- ՇԵՆՔԻ ԶԱՆԿԱՊԱՏԻ ՆԵՐՍՈՒՄ ՀՈՂԱՅԻՆ ԱՇԽԱՏԱՆՔՆԵՐԸ ՆԱԽԱՏԵՍԱԿԱԾ Է ԻՐԱԿԱՆԱՑՆԵԼ ԶԵՆՔՈՎ

ՀՀ ԱՆ
«ՀԻՎԱՆԴՈՒԹՅՈՒՆՆԵՐԻ
ՎԵՐԱՀՄԱՄԱՆ ԵՎ
ԿԱՆԽԱՐԳԵԼՄԱՆ ԱԶԳԱՅԻՆ
ԿԵՆՏՐՈՆ» ՊՈԱԿ

«ՄՈՆԻԳՐԱՖ» ՍՊԸ

ՀԱՅԵՆՁԻՍ 15827
ՀԱՍՍԵՒ՝ Զ. ԵՐԵՎԱՆ, Մ. ԽՈՐԵՆԱՍՏՈՒ 70
ԷԼ. ՀԱՍՍԵՒ՝ monograph.architects@gmail.com
ՀԵՌ՝ +(37499) 11 21 11

U-14/04

ՀՀ ԱՆ «ՀՎԿԱԿ» ՊՈԱԿ-Ի ՀԵՐԱՑԻ 12
ՀԱՍՑԵԻ ԼԱԲՈՐԱՏՈՐ Ե ՎԱՐՉԱԿԱՆ
ՇԵՆՔԵՐԻ ՎԵՐԱԿԱՌՈՒՑՄԱՆ
ՆԱԽԱԳԻԾ

Գ/Գ	ԱՄՍԱԹԻՎ	ՆԿԱՐԱԳՐՈՒԹՅՈՒՆ

ԶՐԱԶԱՓԱԿԱՆ ԵՎ ՀԱԿԱՅՐԴԵՀԱՅԻՆ
ՀԻՂՐԱՆՏԻ ՀՈՐԵՐԻ
ՏԵԽՆՈԼՈԳԻԱԿԱՆ ԳԾԱԳՐԵՐ

	ԹԵՐԹ	ԹԵՐԹԵՐ	ԱԼՔՈՄ
	7	24	3
ՄԱՍՇՏԱԲ		1:25	

ՄԱՍՇՏԱԲ 1:25

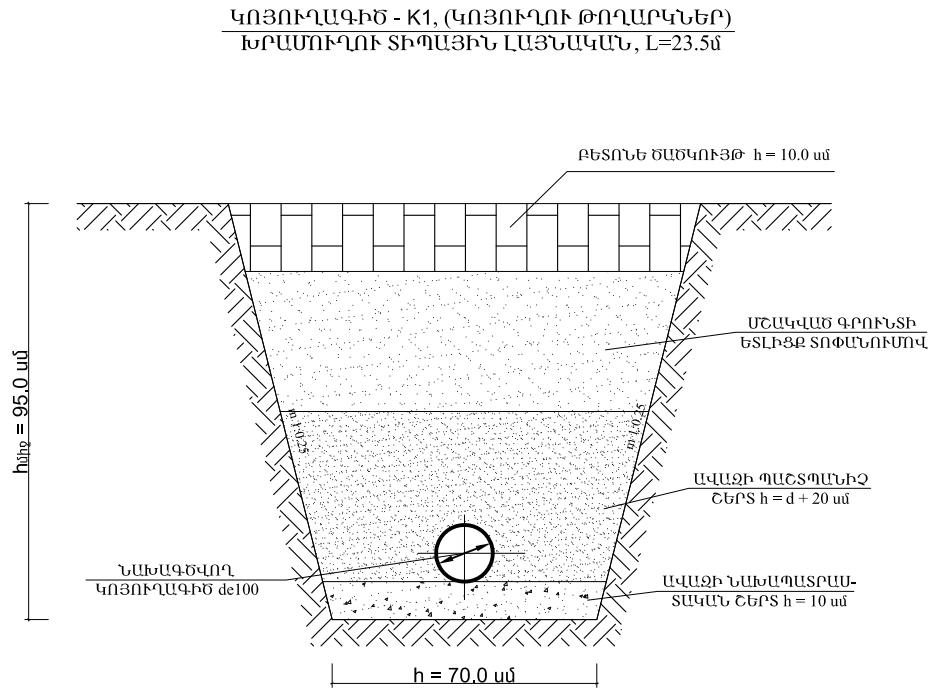
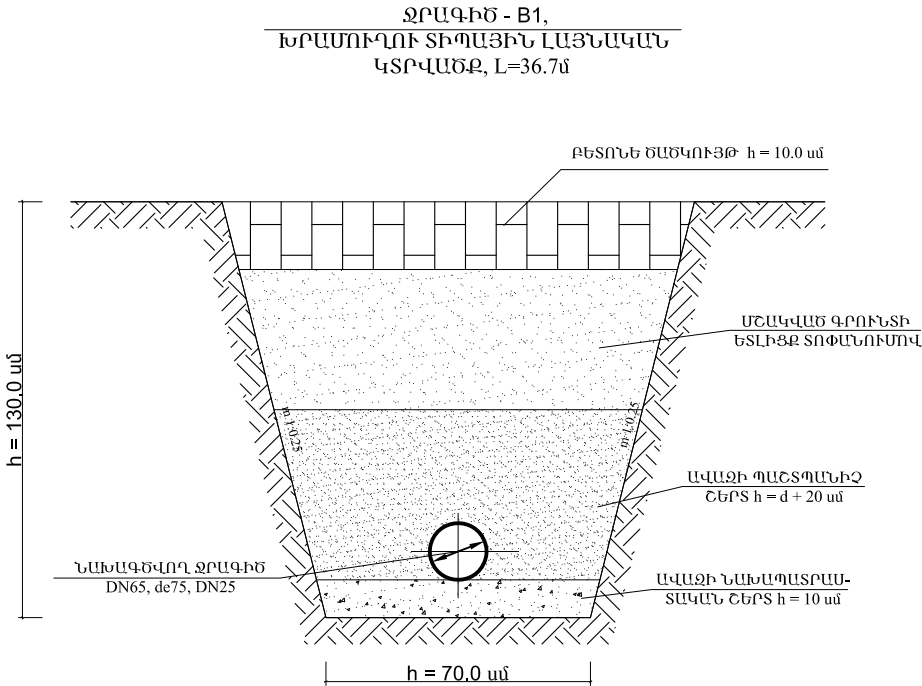
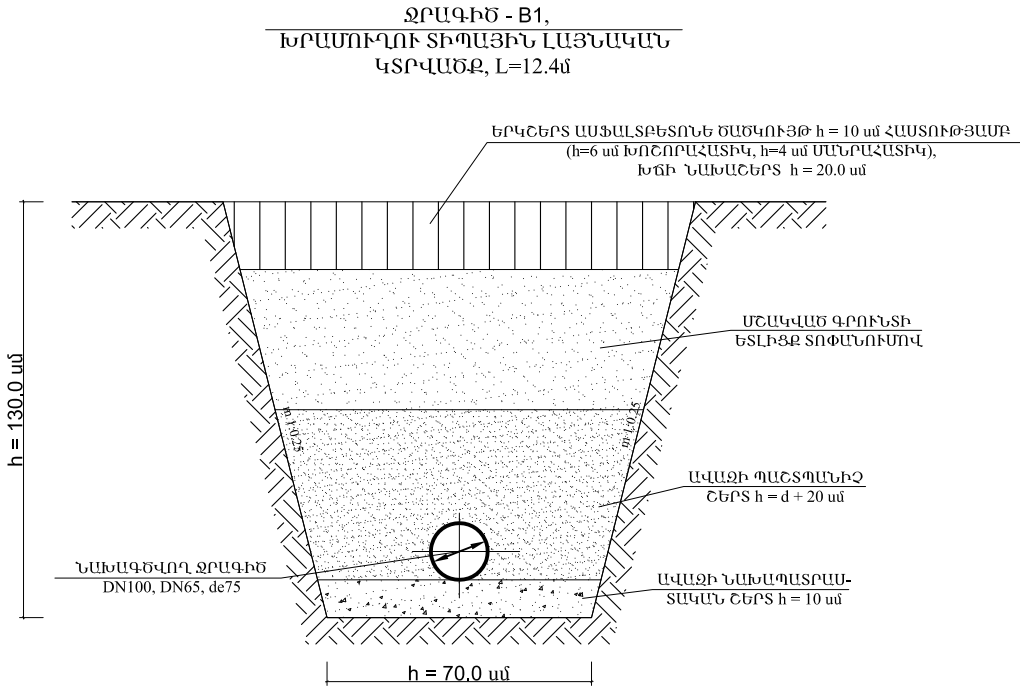

ՊԱՏՅԱՆ ԽՈՂՈՎԱԿԻ ԻՐԱԿԱՆԱՑՄԱՆ
ՏԻՊԱՅԻՆ ՀԱՆԳՈՒՅՑ

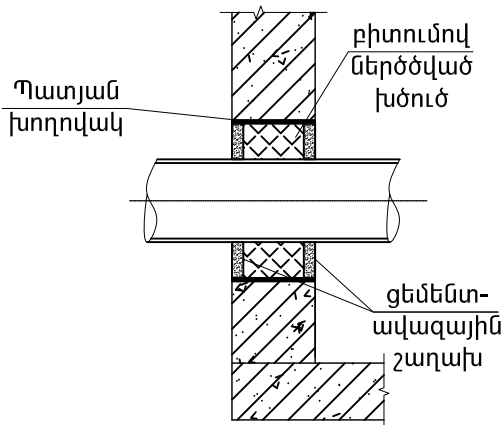

ԾԱՆՈԹՈՒԹՅՈՒՆ

- ԲԵՏՈՆԵ ԾԱԾԿՈՒՅԹԻ ԱՇԽԱՏԱՆՔՆԵՐԸ ՆԵՐԱՌՎԱԾ ԵՆ ԲԱՐԵԿԱՐԳՈՒՄ ԲԱԺՈՒՄ:
- ՇԵՆՔԻ ՑԱՆԿԱՊԱՏԻՑ ԳՈՒՐՄ ԿԱՏԱՐՎՈՂ ՀՈՂԱՅԻՆ ԱՇԽԱՏԱՆՔՆԵՐԻ ԸՆԹԱՑՔՈՒՄ ԳՐՈՒՆՏԸ ԱՍԲՈՂՋՈՒԹՅԱՍԲ ՑԵՂԱՓՈԽՎՈՒՄ Է:
- ՇԵՆՔԻ ՑԱՆԿԱՊԱՏԻ ՆԵՐՍՈՒՄ ՀՈՂԱՅԻՆ ԱՇԽԱՏԱՆՔՆԵՐԸ ՆԱԽԱՏԵՍՎԱԾ Է ԻՐԱԿԱՆԱՑՆԵԼ ՁԵՌՔՈՎ:

ՊԱՏՎԻՐԱՏՈՒ		
<div>ՀՀ ԱՆ «ՀԻՎԱՆԴՈՒԹՅՈՒՆՆԵՐԻ ՎԵՐԱՀԱՎԱՆ ԵՎ ԿԱՆԽԱՐԳԵԼՄԱՆ ԱԶԳԱՅԻՆ ԿԵՆՏՐՈՆ» ՊՈԱԿ</div>		
ՆԱԽԱԳԾՈՂ		
<div><div><div><div><div><div></div><div>MONOGRAPH</div></div></div><div>«ՄՈՆՈԳՐԱՖ» ՍՊԸ ԼԻԹԵԼՈՒ 15827 ՀԱՍՏԵՔ, ԵՐԵՎԱՆ, Մ. ԽՈՐԵԱՅՈՒՐ 70 ԷԼ. ՊՈՍՏԻ՝ monograph.architects@gmail.com ՖՈՆ.՝ +37499 11 21 11</div></div></div></div>		
ՆԱԽԱԳԾԻ ԾԱԾԿԱԳԻՐ		
U-14/04		
ՕՐՅԵԿՏԻ ԱՆՎԱՆՈՒՄԸ		
ՀՀ ԱՆ «ՀԿԿԱԿ» ՊՈԱԿ-Ի ՀԵՐԱՑԻ 12 ՀԱՍՑԵԻ ԼԱԲՈՐԱՏՈՐ Լ. ՎԱՐՉԱԿԱՆ ՇԵՆՔԵՐԻ ՎԵՐԱԿԱՌՈՒՑՄԱՆ ՆԱԽԱԳԻԾ		
ԾԱՆՈԹՈՒԹՅՈՒՆՆԵՐ		
Հ/Հ	ԱՄՍԱԹԻՎ	ՆԿԱՐԱԳՐՈՒԹՅՈՒՆ
ԳԾԱԳՐԻ ԱՆՎԱՆՈՒՄԸ		
ՋՐԱԳԻԾ B1-Ի ԵՎ ԿՈՅՈՒՂԱԳԻԾ K-1-Ի ԽՐԱՄՈՒՂՆԵՐԻ ՏԻՊԱՅԻՆ ԼԱՅՆԱԿԱՆ ԿՏՐՎԱԾՔՆԵՐ		
ՀԱՄԱՐԸ	ԱՄՍԱԹԻՎ	
22 - 8	16.04.2015	
	ՓՈԹՈԽՎԱԾ	
ՆԳՏ		Դ. ՅՈՒՆԱՆՅԱՆ
ՆԳԻ		
ՆԱԽԱԳԾԵՑ		Գ. ՓՈՔՐԻԿՅԱՆ
ԱՏՈՒԳԵՑ		
ԹԵՐԹ	ԹԵՐԹԵՐ	ԱԼԲՈՄ
8	24	3
ՄԱՍՇՏԱՔ		

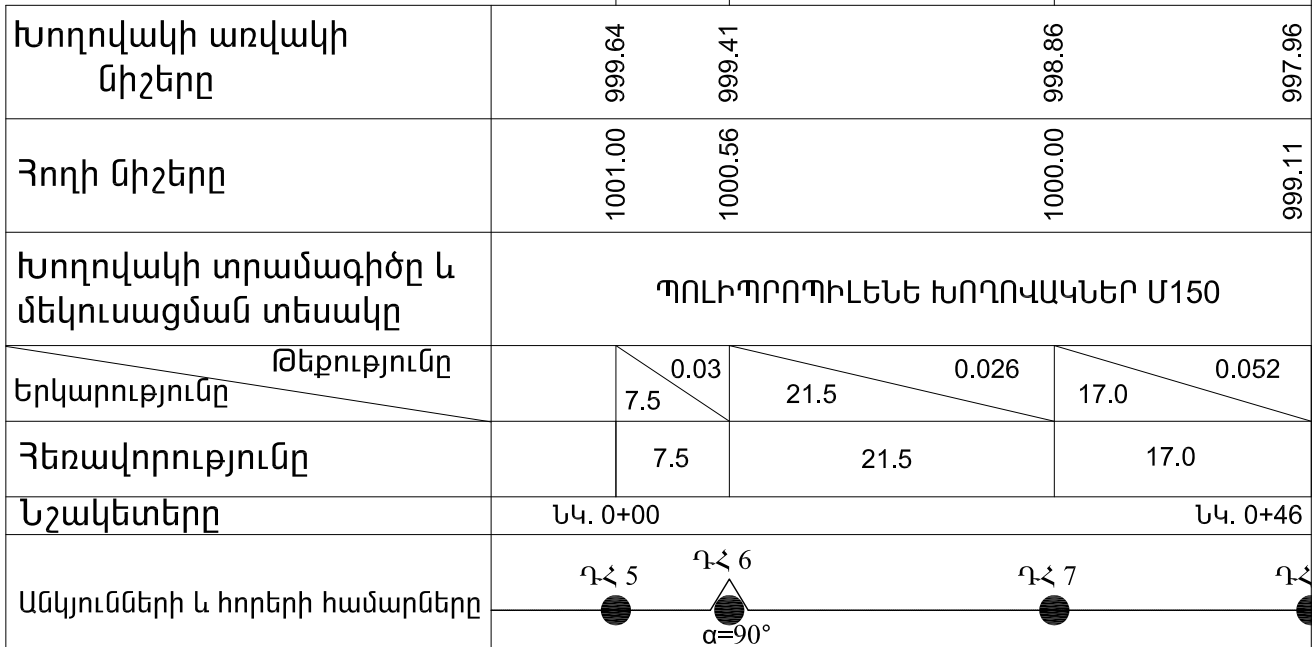

- ԲԵՏՈՒՆԵ ԾԱԾԿՈՒՅԹԻ ԱՇԽԱՍԱՆՔՆԵՐԸ ՆԵՐԱՌԿԱԾ ԵՆ ԲԱՐԵԿԱՐԳՈՒՄ ԲԱԾՆՈՒՄ:
- ՇԵՆՔԻ ՑԱՆԿԱՊԼԱՏԻՑ ԴՈՒՐՍ ԿԱՏԱՐԿՈՂ ՀՈՂԱՅԻՆ ԱՇԽԱՍԱՆՔՆԵՐԻ ԸՆԹԱՑՔՈՒՄ ԳՐՈՒՆԱԾ ԱՍԲՈՂՋՈՒԹՅԱՄԲ ՏԵՂԱԾՈՒԿՈՒՄ Է:
- ՇԵՆՔԻ ՑԱՆԿԱՊԼԱՏԻ ՆԵՐՄՈՒՄ ՀՈՂԱՅԻՆ ԱՇԽԱՍԱՆՔՆԵՐԸ ՆԱԽԱՏԵՍԱԾ Է ԻՐԱԿԱՆԱՑՆԵԼ ՉԵՌՔՈՒՄ

ՀԱՏԱԿԱԳԻԾ Մ 1:25

Դեպի ներքին
ցանց de32

DN25

3

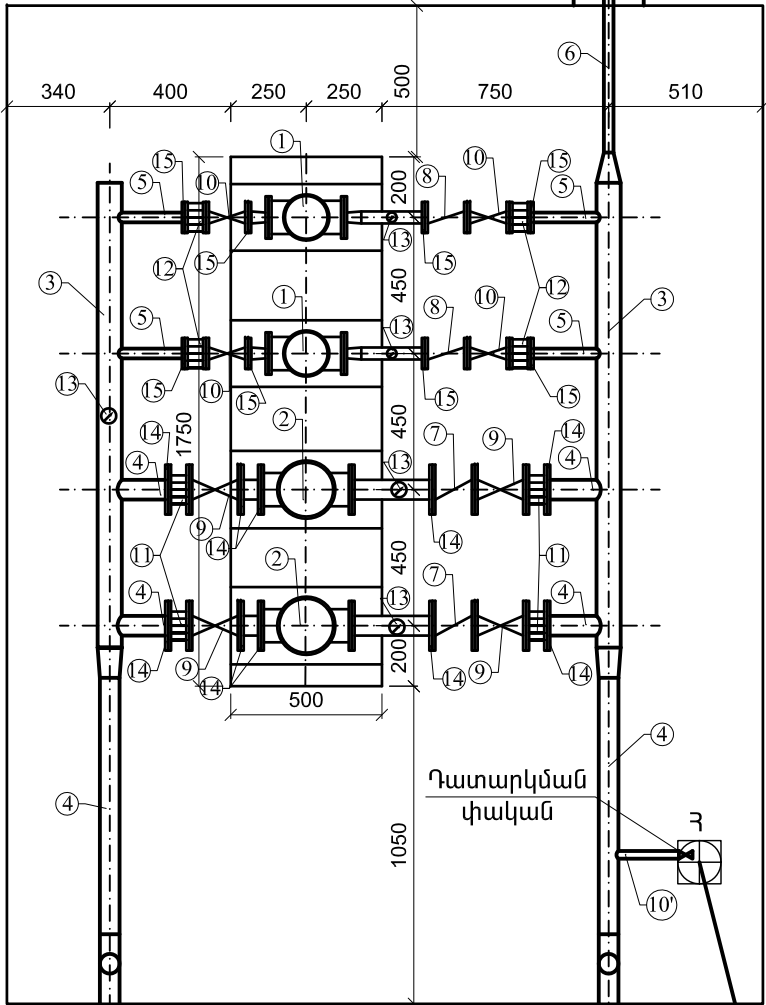

Դեպի ներքին
ցանց DN65

Դեպի ԴՀ K1-5

DN65

Ջրաչափական
հորից de75

3

Պոմպակայանի աշխատանքային ծավալներ

Հ/Հ	ԱՆՎԱՆՈՒՄԸ	ՉԱՓՄԱՆ ՄԻԱՎՈՐԸ	ՔԱՆԱԿԸ	ԾԱՆՈԹ.
1	Պոմպային ԱԳՐԵԳԱՏ Q=0.8L/վ, H=19Մ, N=0.5կՎՏ	ԿՈՄՊ.	2	1 աշխատող 1 պահուստ.
2	Պոմպային ԱԳՐԵԳԱՏ Q=3.3L/վ, H=27Մ, N=2.5կՎՏ	ԿՈՄՊ.	2	1 աշխատող 1 պահուստ.
3	Պողպատե (ՏԻ) ԷԼ. ԵՌԱԿՅՎՈՂ ԽՈՂՈՎԱԿՆԵՐ DN89x3	ԳԾՄ	3.4	ГОСТ 10704-91
4	Պողպատե (ՏԻ) ԷԼ. ԵՌԱԿՅՎՈՂ ԽՈՂՈՎԱԿՆԵՐ DN76x2.8	ԳԾՄ	9.6	ГОСТ 10704-91
5	Պողպատե (ՏԻ) ԷԼ. ԵՌԱԿՅՎՈՂ ԽՈՂՈՎԱԿՆԵՐ DN45x2.2	ԳԾՄ	1.3	ГОСТ 10704-91
6	Պողպատե (ՏԻ) ԷԼ. ԵՌԱԿՅՎՈՂ ԽՈՂՈՎԱԿՆԵՐ DN32x2.2	ԳԾՄ	1.8	ГОСТ 10704-91
7	ՀԱԿԱԴԱՐՉ ԿԱՓՈՒՅՐ DN65, PN = 1.6 ՄՊա	ՀԱՏ	2	
8	ՀԱԿԱԴԱՐՉ ԿԱՓՈՒՅՐ DN40, PN = 1.6 ՄՊա	ՀԱՏ	2	
9	ՍՈՂՆԱԿ DN65, PN = 1.0 ՄՊա	ՀԱՏ	4	
10	ՍՈՂՆԱԿ DN40, PN = 1.0 ՄՊա	ՀԱՏ	4	
10'	ՓԱԿԱՆ DN25, PN = 1.0 ՄՊա	ՀԱՏ	1	
11	ԿՑԱՇՈՒՐԹԱՅԻՆ ՃԿՈՒՆ ՆԵՐԴԻՐ, DN 65 PN = 1.0 ՄՊա	ՀԱՏ	4	
12	ԿՑԱՇՈՒՐԹԱՅԻՆ ՃԿՈՒՆ ՆԵՐԴԻՐ, DN 40 PN = 1.0 ՄՊա	ՀԱՏ	4	
13	ՄԱՆՈՄԵՏՐ, Փ15 ՓԱԿԱՆՈՎ	ՀԱՏ	5	
14	Պողպատե (ՏԻ) ԿՑԱՇՈՒՐԹ, DN 65 PN = 1.0 ՄՊա	ՀԱՏ	14	
15	Պողպատե (ՏԻ) ԿՑԱՇՈՒՐԹ, DN 40 PN = 1.0 ՄՊա	ՀԱՏ	8	
16	ՊՈԼԻԵթԷԼԵՆԵ (PE) ՄԻՋԱԴԻՐ de75	ՀԱՏ	1	
17	ՄԵՏԱՂԱԿԱՆ de32xDN25 ՊԱՐՈՒՐԱԿՈՎ ԿՑՈՐԴԻՉԻ ՄՈՆՏԱԺՈՒՄ	ՀԱՏ	1	
18	Պողպատե (ՏԻ) ԱՆՅՈՒՄ, DN 80x65 PN = 1.0 ՄՊա	ՀԱՏ	2	
19	Պողպատե (ՏԻ) ԱՆՅՈՒՄ, DN 80x25 PN = 1.0 ՄՊա	ՀԱՏ	1	
20	Պողպատե (ՏԻ) ԱՆՅՈՒՄ, DN 32x40 PN = 1.0 ՄՊա	ՀԱՏ	4	
21	Պողպատե Փ15 ԽՈՂՈՎԱԿԱԿՏՈՐ ՄԻԱԿՈՂՄԱՆԻ ԱՐՏԱՔԻՆ ՊԱՐՈՒՐԱԿՈՎ, L=20սմ	ՀԱՏ	5	
22	ՀՈՍԱԿ Փ100	ՀԱՏ	1	
23	Փ100 ԿՈՅՈՒՂՈՒ ՊՈԼԻՊՐՈՊԷՆԵ ԽՈՂՈՎԱԿ	ԳԾՄ	1.8	
24	DN15-80 Պողպատե ԽՈՂՈՎԱԿՆԵՐԻ ԵՎ ՉԵՎԱՎՈՐ ՄԱՍԵՐԻ ՅՈՒՂԱՆԵՐԿՈՒՄ	Մ ²	4.0	
25	Պողպատե ԽՈՂՈՎԱԿՆԵՐԻ ՄԻԱՅՈՒՄ ԷԼ. ԵՌԱԿՑՄԱՄԲ	ՏԵՂ	8	

ԾԱՆՈԹՈՒԹՅՈՒՆ

- ՊՈՄՊԱԿԱՅԱՆԻ ԷԼԵԿՏՐԱՍՆՈՒՑՄԱՆ ԳԾԱԳՐԵՐԸ ՏԵՍ ԲԱԺԻՆ ԷՄ:
- ՊՈՄՊԱԿԱՅԱՆԻ ՇԻՆԱՐԱՐԱԿԱՆ ԳԾԱԳՐԵՐԸ ՏԵՍ ԹԵՐԹ ԶՋ13-15:

ՊԱՏՎԻՐԱՏՈՒ

ՀՀ ԱՆ
«ՀԻՎԱՆԴՈՒԹՅՈՒՆՆԵՐԻ
ՎԵՐԱՀԱՄԱՆ ԵՎ
ԿԱՆԽԱՐԳԵԼՄԱՆ ԱԶԳԱՅԻՆ
ԿԵՆՏՐՈՆ» ՊՈԱԿ

ՆԱԽԱԳԾՈՂ



MONOGRAPH

«ՄՈՆՈԳՐԱՖ» ՍՊԸ
ԼԻՑԵՆԶԻԱ 15827
ՀԱՍՏԵ՝ Ք. ԵՐԵՎԱՆ, Մ. ԽՈՐԵՆԱՅՐԻ 70
ԷԼ. ՊՍՍՏԵ՝ monograph.architects@gmail.com
ՖՈՒՆ.՝ +37499 11 21 11

ՆԱԽԱԳԾԻ ԾԱԾԿԱԳԻՐ

Ս-14/04

ՕՐՅԵԿՏԻ ԱՆՎԱՆՈՒՄԸ

ՀՀ ԱՆ «ՀԿԿԱԿ» ՊՈԱԿ-Ի ՀԵՐԱՑԻ 12
ՀԱՍՑԵԻ ԼԱԲՈՐԱՏՈՐ ԵՎ ՎԱՐՉԱԿԱՆ
ՇԵՆՔԵՐԻ ՎԵՐԱԿԱՌՈՒՑՄԱՆ
ՆԱԽԱԳԻԾ

ԾԱՆՈԹՈՒԹՅՈՒՆՆԵՐ

Հ/Հ	ԱՄՍԱԹԻՎ	ՆԿԱՐԱԳՐՈՒԹՅՈՒՆ

ԳԾԱԳՐԻ ԱՆՎԱՆՈՒՄԸ

ՊՈՄՊԱԿԱՅԱՆԻ ՀԱՏԱԿԱԳԻԾ,
ԱՇԽԱՏԱՆՔՆԱՅԻՆ ԾԱՎԱԼՆԵՐ

ՀԱՍԱՐԸ	ԱՄՍԱԹԻՎ
22 - 11	16.04.2015
	ՓՈԹՈՒԿԱԾ
ՆԳՑ	Դ. ՅՈՒՍԱՆՅԱՆ
ՆԳԻ	
ՆԱԽԱԳԾԵՑ	Գ. ՓՈՔՐԻԿՅԱՆ
ՍՏՈՒԳԵՑ	

ԹԵՐԹ	ԹԵՐԹԵՐ	ԱԼԲՈՄ
11	24	3

ՄԱՍՇՏԱՐ 1:25

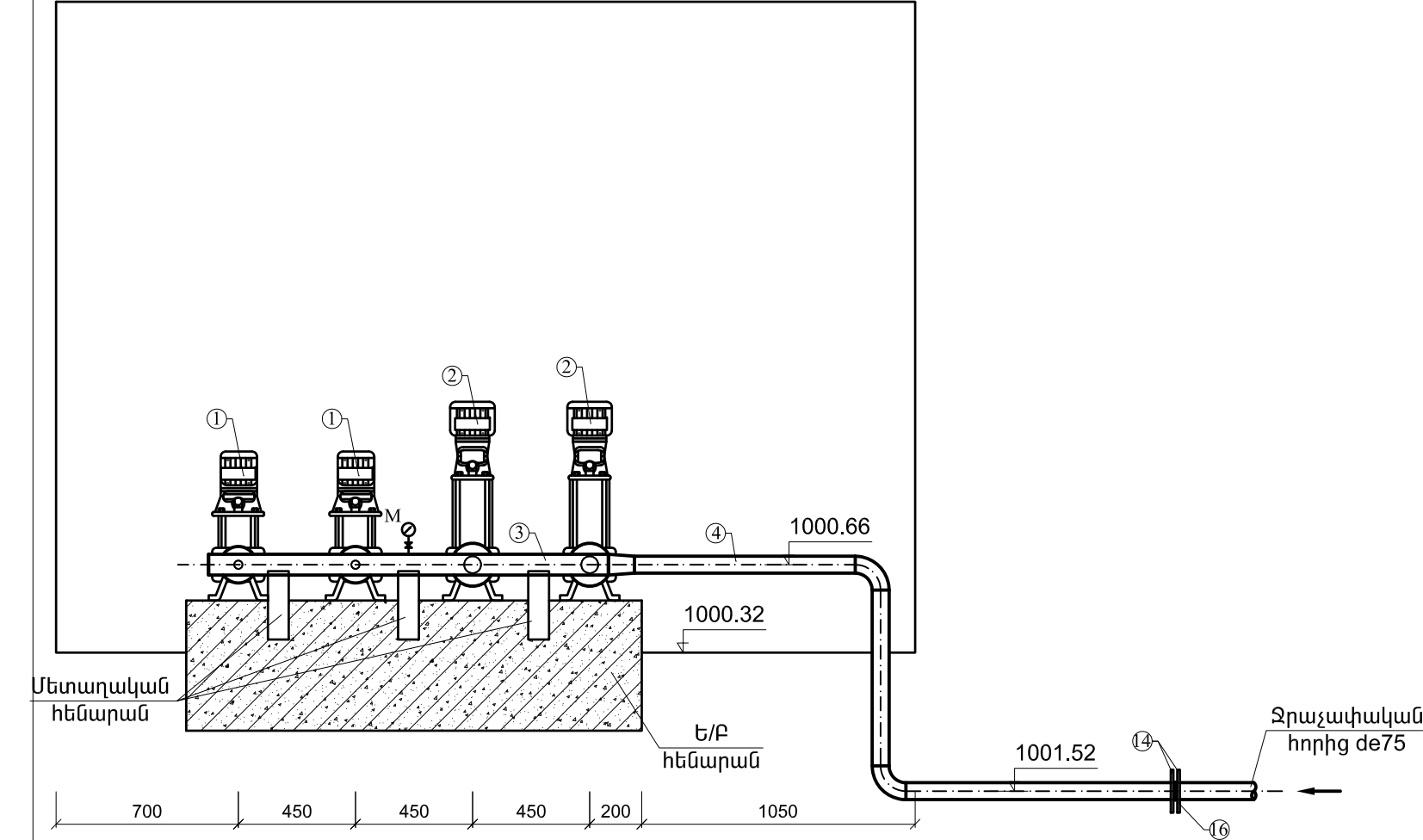
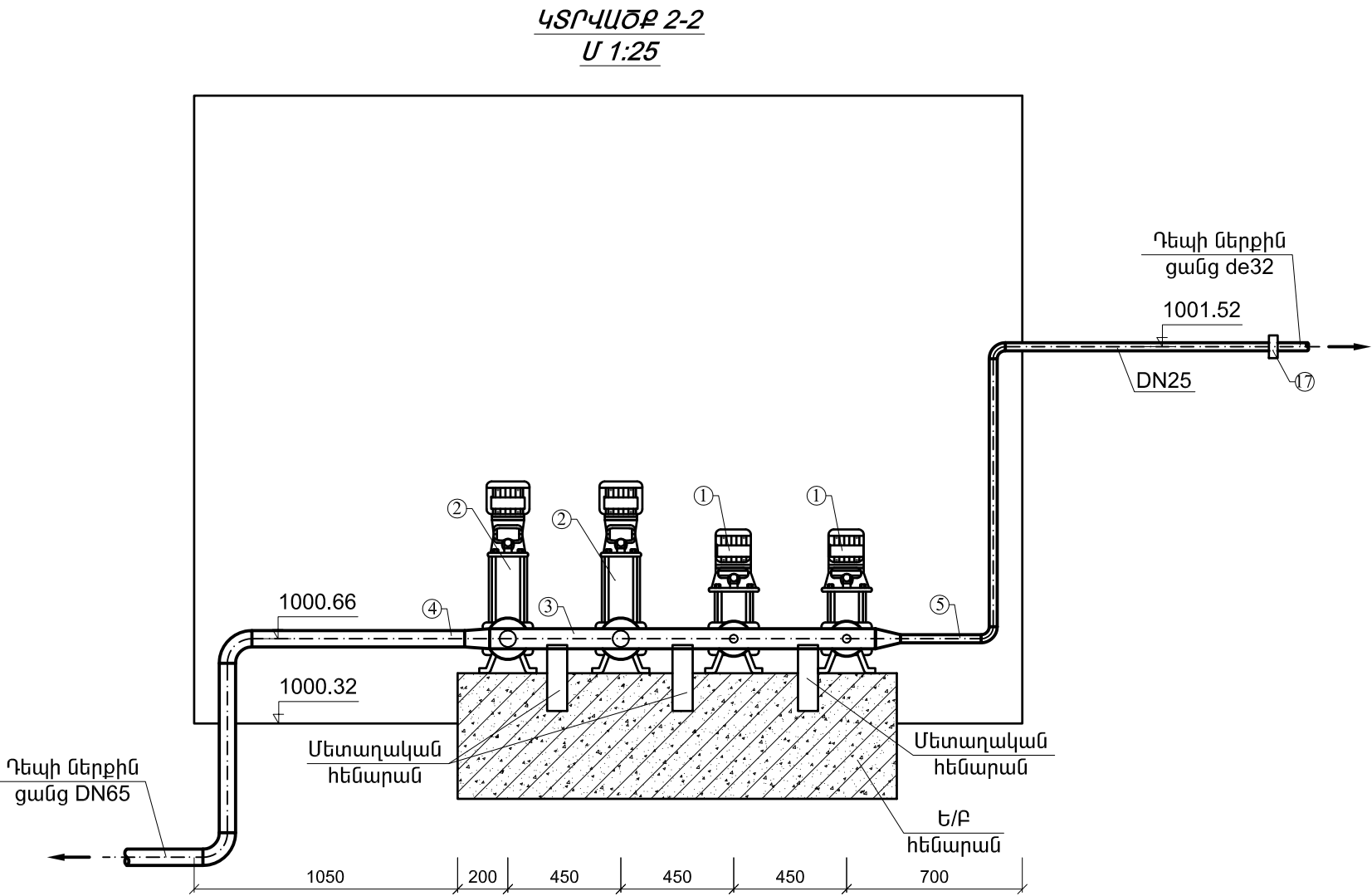
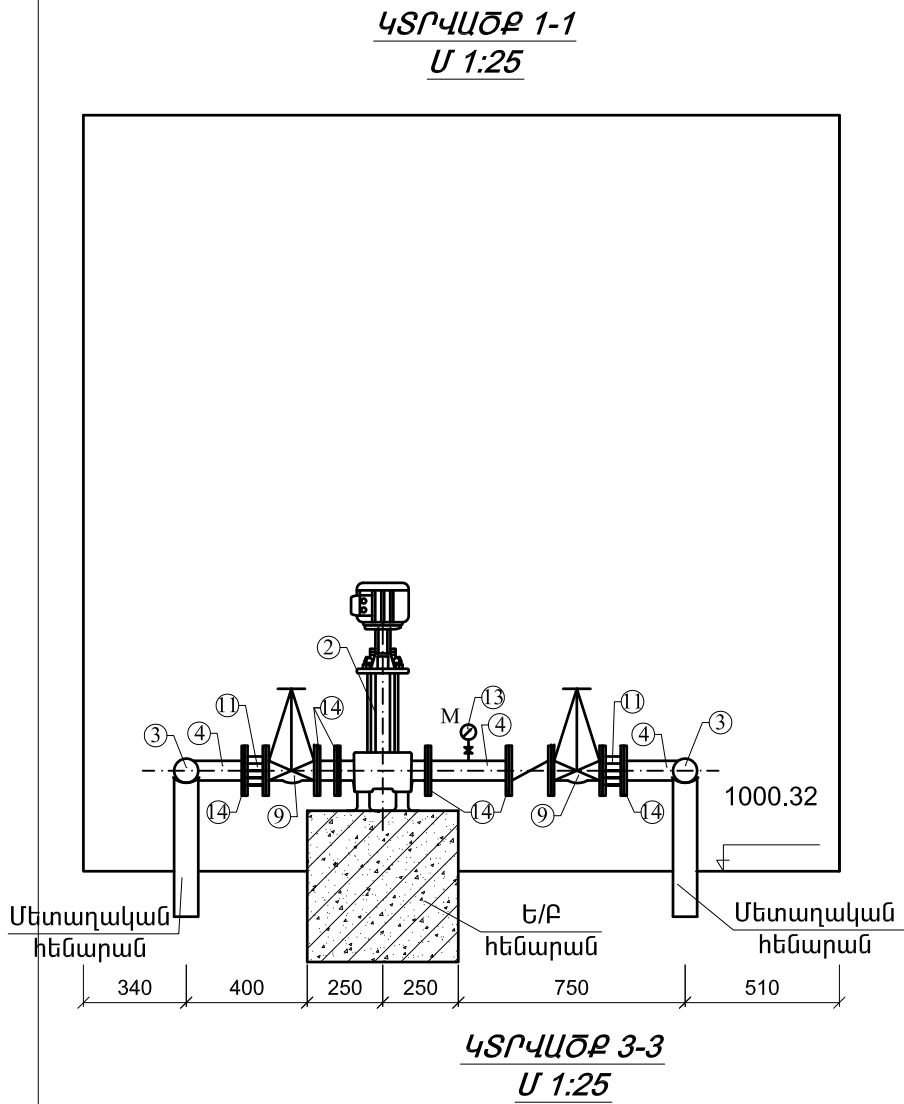

ԾԱՆՈԹՈՒԹՅՈՒՆ

- ՊՈՍՊԱԿԱՅԱՆԻ ԷԼԵԿՏՐԱՍՆՈՒՑՄԱՆ ԳԾԱԳՐԵՐԸ ՏԵՍ ԲԱԺԻՆ ԷՍ:
- ՊՈՍՊԱԿԱՅԱՆԻ ՇԻՆԱՐԱՐԱԿԱՆ ԳԾԱԳՐԵՐԸ ՏԵՍ ԹԵՐԹ ԶՁ13-15:

ՊԱՏՎԻՐԱՏՈՒ

ՀՀ ԱՆ
«ՀԻՎԱՆԴՈՒԹՅՈՒՆՆԵՐԻ
ՎԵՐԱՀՄԿՄԱՆ ԵՎ
ԿԱՆԽԱՐԳԵԼՄԱՆ ԱԶԳԱՅԻՆ
ԿԵՆՏՐՈՆ» ՊՈԱԿ

ՆԱԽԱԳԾՈՂ

MONOGRAPH
«ՄՈՆՈԳՐԱՖ» ՍՊԸ
ԼՊՑԵԼՈՒՄ 15827
ՀԱՍՏԵՐՔ, ԵՐԵՎԱՆ, Մ. ԿՈՐԵՆՆՈՒՄ 70
ԷԼ. ՊՈՍՏԵՐՔ monograph.architects@gmail.com
ՖՈՆ. +37499 11 21 11

ՆԱԽԱԳԾԻ ԾԱԾԿԱԳԻՐ

Ս-14/04

ՕՐՅԵԿՏԻ ԱՆՎԱՆՈՒՄԸ

ՀՀ ԱՆ «ՀԿԿԱԿ» ՊՈԱԿ-Ի ՀԵՐԱՑԻ 12
ՀԱՍՑԵԻ ԼԱԲՈՐԱՏՈՐ ԵՎ ՎԱՐՉԱԿԱՆ
ՇԵՆՔԵՐԻ ՎԵՐԱԿԱՌՈՒՑՄԱՆ
ՆԱԽԱԳԻԾ

ԾԱՆՈԹՈՒԹՅՈՒՆՆԵՐ

Հ/Հ	ԱՄՍԱԹԻՎ	ՆԿԱՐԱԳՐՈՒԹՅՈՒՆ

ԳԾԱԳՐԻ ԱՆՎԱՆՈՒՄԸ

ԿՏՐՎԱԾՔ 1-1, 2-2, 3-3

ՀԱՄԱՐԸ	ԱՄՍԱԹԻՎ
ԶՁ - 12	16.04.2015
	ՓՈԹՈՒՎԱԾ

ՆԳՑ	ՆԳԻ	ՆԱԽԱԳԾԵՑ	ԱՏՈՒԳԵՑ
		Դ. ՅՈՒՆԱՆՅԱՆ	
		Գ. ՓՈՔՐԻԿՅԱՆ	

ԹԵՐԹ	ԹԵՐԹԵՐ	ԱԼԲՈՄ
12	24	3

ՄԱՍՇՏԱՐ 1:25

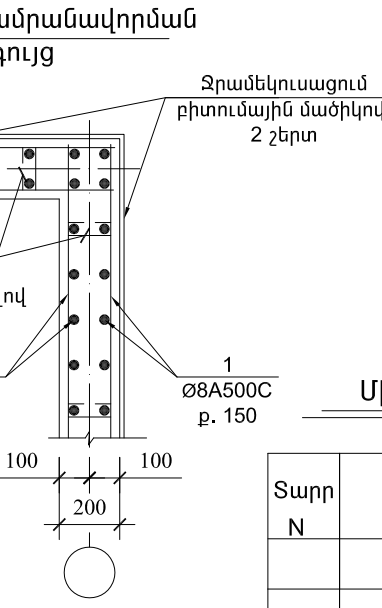
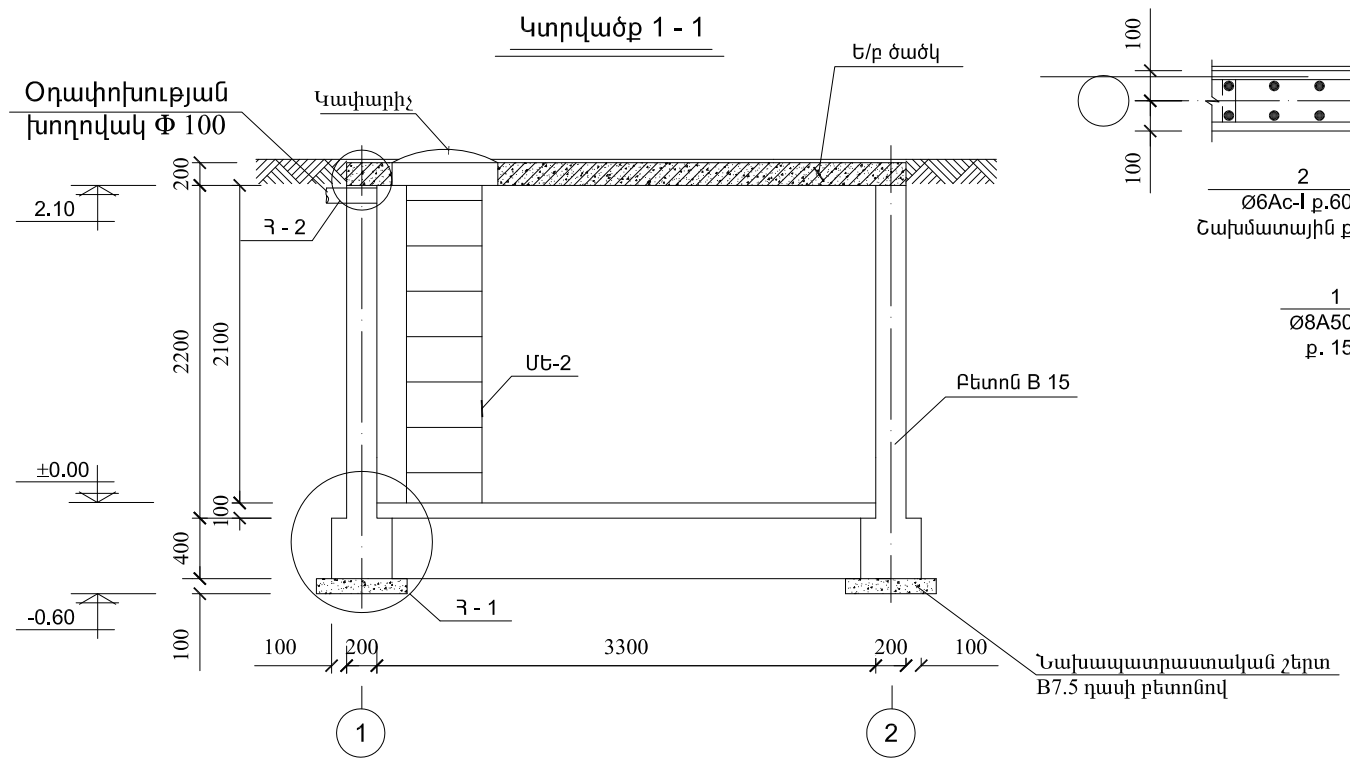
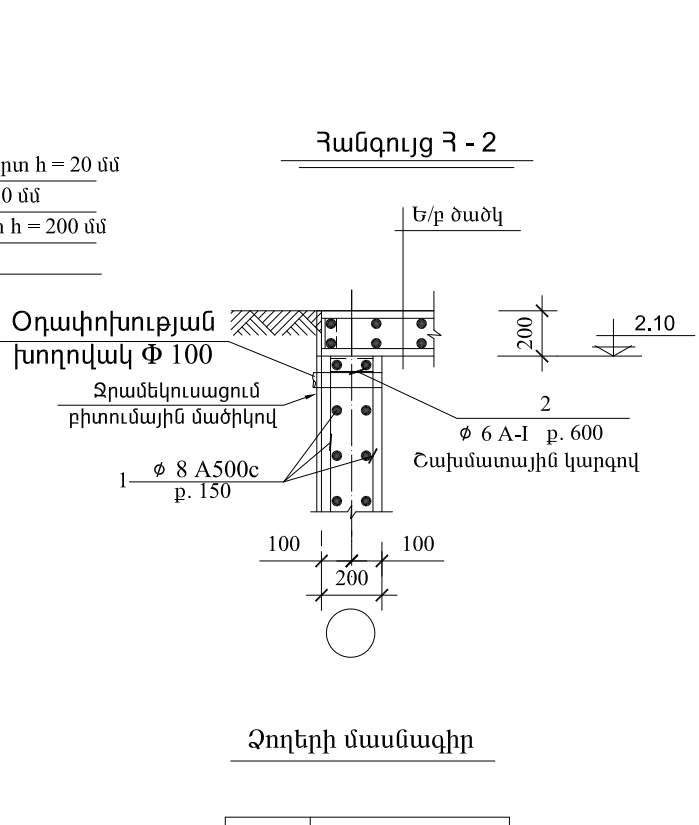
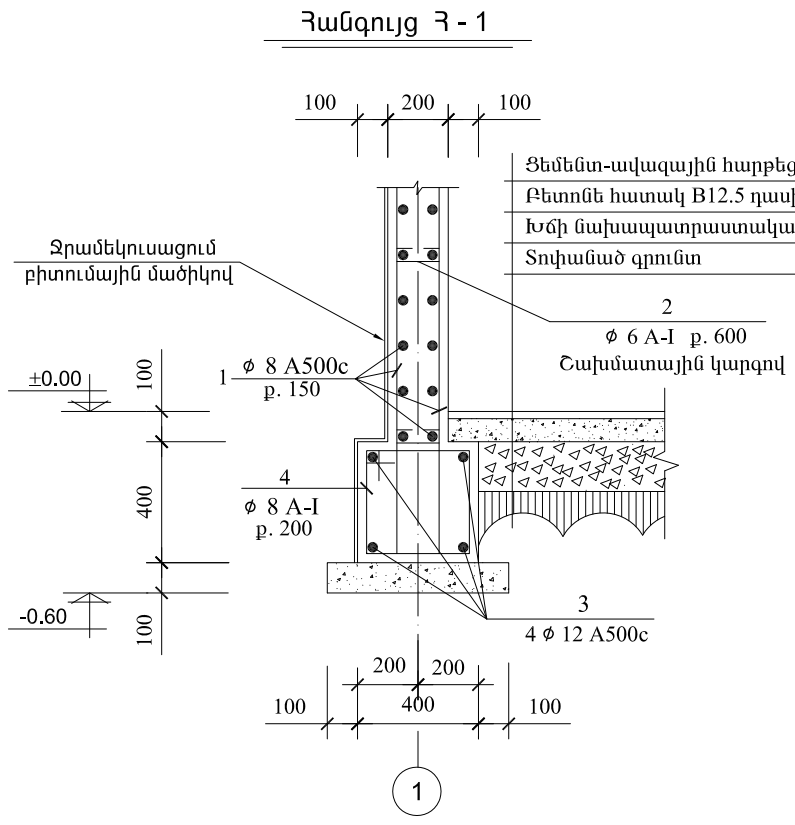
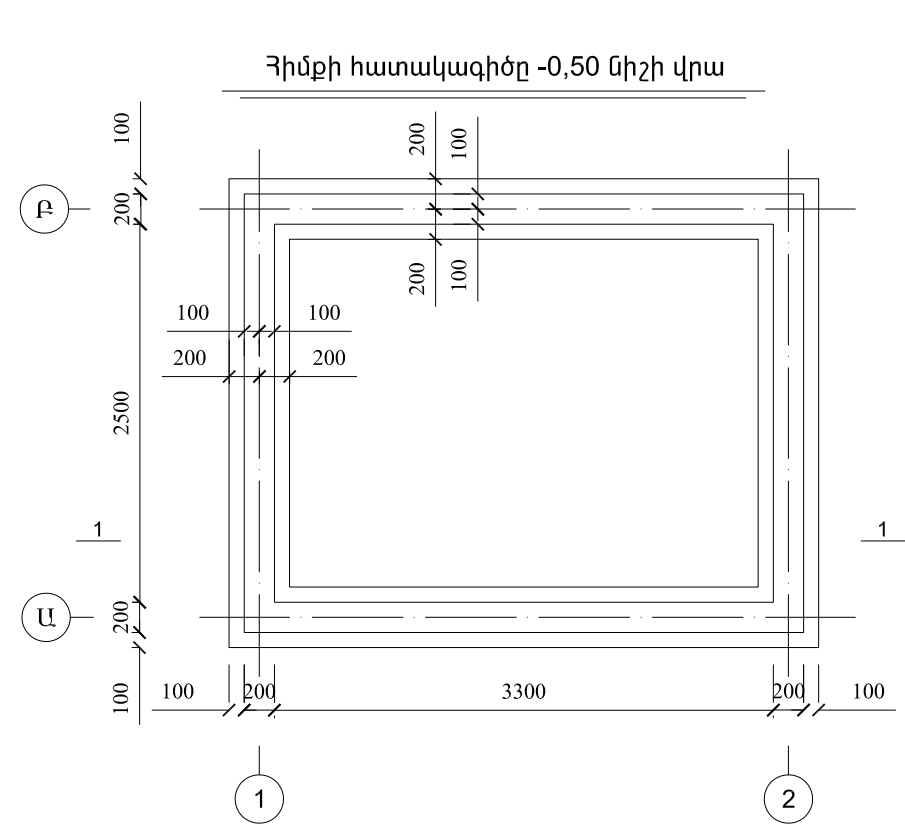

Դիրք	Էսքիզ
2	280
4	360 + 75 360 795

Միաձույլ կոնստրուկցիաների տարրերի մասնագիրը

Տարր N	Ն Շ Ա Ն Ա Կ Ո Ւ Մ Ը	Քանակը հատ	Ծանոթություն
	Ե/Բ - 2.5x3.3		
	Միաձույլ Ե/Բ պատ		
1	8 A 500c GOCT 5781 - 82 $\Sigma L = 832.8$ մ	-	329.0 կգ
2	6 A I GOCT 5781 - 82 $L = 280$ մմ	120	7.5 կգ
	Բետոն B 15		5.50 մ^3
	Պողպատե պատյան DN50 $L=200$ մմ	1	
	Բիտումն մածիկով ներծծված խճուծ		0.003 մ^3
	Ցեմենտավազային շաղախ		0.003 մ^3
	Օղափոխության խողովակ $\phi 108 \times 3$ GOCT 10704 - 91 $L = 1200$ մմ	1	
	Միաձույլ Ե/Բ հիմք		
3	12 A 500c GOCT 5781 - 82 $\Sigma L = 56.0$ մ	-	49.73կգ
4	8 A I GOCT 5781 - 82 $L = 1590$ մմ	56	35.2 կգ
	Բետոն B 15		2.0 մ^3
	Նախապատրաստական շերտ B 7.5 դասի		0.74 մ^3

Ծանոթություն

- Կոնստրուկցիաների նյութը՝ բետոն B15 դասի բազալտի խճուծ և կվարցային ավազով
- Տվյալ թերթը նայել ՋՋ - 14, 15 թերթերի հետ համատեղ
- Խճի նախապատրաստական շերտի ծավալը $V = 1.43$ խմ
- Ցեմենտավազային հարթեցնող շերտի մակերեսը՝ $S = 7.4$ քմ
- Պատերի արտաքին մակերեսների երկշերտ բիտումն մածիկով ջրամեկուսացման մակերեսը՝ $S = 36.0$ քմ

ՊԱՏՎԻՐԱՏՈՒ

ՀՀ ԱՆ
«ՀԻՎԱՆԴՈՒԹՅՈՒՆՆԵՐԻ
ՎԵՐԱՅԱԿԱՆ ԵՎ
ԿԱՆԱՐԳԵԼՄԱՆ ԱԶԳԱՅԻՆ
ԿԵՆՏՐՈՆ» ՊՈԱԿ

«ՄՈՆՈԳՐԱՖ» ՍՊԸ
ԼՆՑԵՆՔԻ 15827
ՀԱՍՏԵ՝ Զ. ԵՐԵՎԱՆ, Մ. ԿՈՐԵՆՆՈՒ 70
ԷԼ. ՊՈՍՏԵ՝ monograph.architects@gmail.com
Դեմ.՝ +37499 11 21 11

ՆԱԽԱԳԾՈՂ

ՆԱԽԱԳԾԻ ԾԱԾԿԱԳԻՐ

Ս-14/04

ՕՐՅԵԿՏԻ ԱՆՎԱՆՈՒՄԸ

ՀՀ ԱՆ «ՀԿԿԱԿ» ՊՈԱԿ-Ի ՀԵՐԱՑԻ 12
ՀԱՍՑԵԻ ԼԱԲՈՐԱՏՈՐ ԵՎ ՎԱՐՉԱԿԱՆ
ՇԵՆՔԵՐԻ ՎԵՐԱԿԱՌՈՒՑՄԱՆ
ՆԱԽԱԳԻԾ

ԾԱՆՈԹՈՒԹՅՈՒՆՆԵՐ

Հ/Հ	ԱՄՍԱԹԻՎ	ՆԿԱՐԱԳՐՈՒԹՅՈՒՆ

ԳԾԱԳՐԻ ԱՆՎԱՆՈՒՄԸ

ՈՒՂԱՆԿՅՈՒՆ ԿՏՐՎԱԾՔԻ Ե/Բ
ՄԻԱԶՈՒՅԼ ՀՈՐ 2.5*3.3*2.1

ՀԱՄԱՐԸ	ԱՄՍԱԹԻՎ
	16.04.2015
ՋՋ - 13	ՓՈՓՈԽՎԱԾ

ՆԳՑ		Դ. ՅՈՒՆԱՆՅԱՆ
ՆԳԻ		Գ. ՓՈՔՐԻԿՅԱՆ
ՆԱԽԱԳԾԵՑ		
ԱՏՈՒԳԵՑ		

ԹԵՐԹ	ԹԵՐԹԵՐ	ԱԼՔՈՄ
13	24	3

ՄԱՍՇՏԱԲ

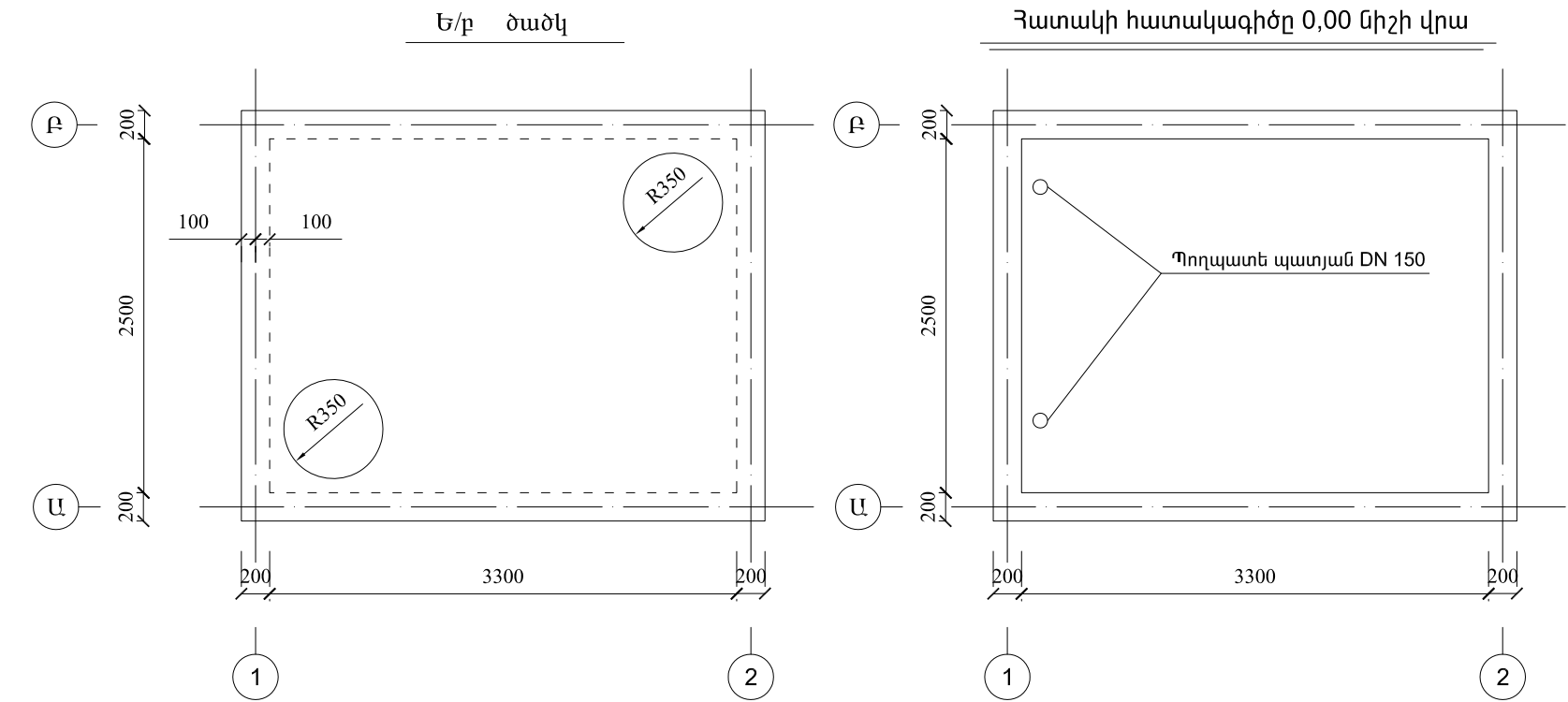

Ծածկի վերին գոտու ամրանավորում

Ծածկի ներքին գոտու ամրանավորում

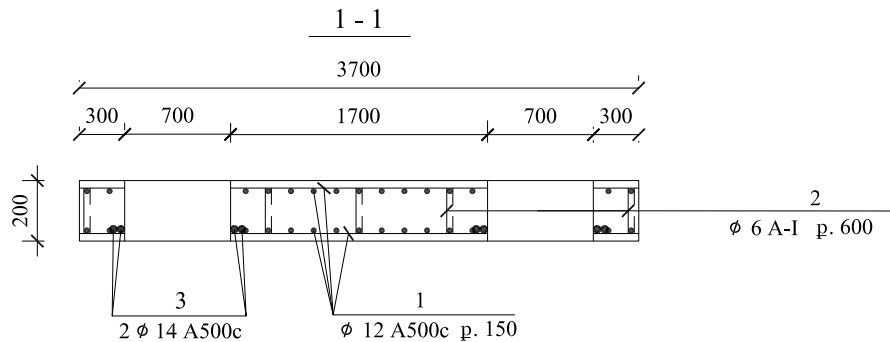
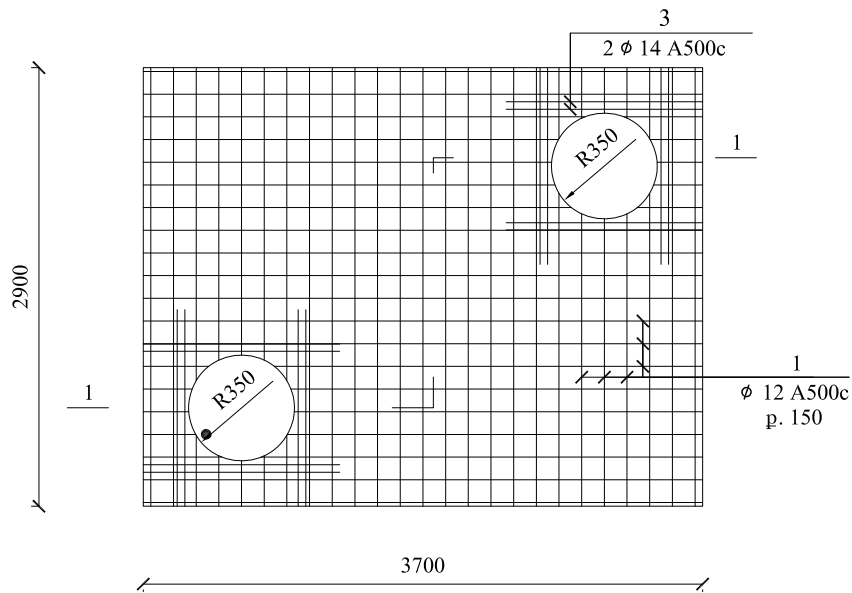
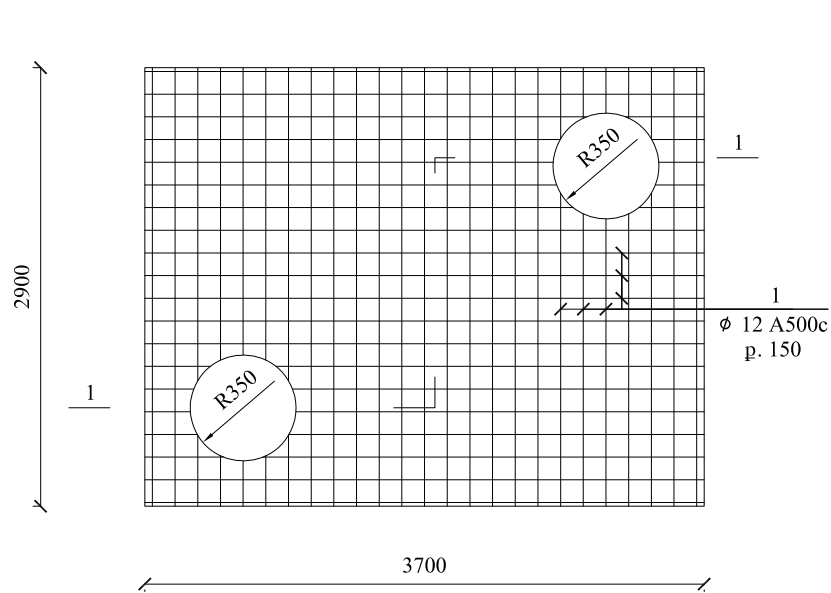

Միաձույլ կոնստրուկցիաների տարրերի մասնագիրը				
Տարր N	Ն Շ Ա Ն Ա Կ Ո Ւ Մ Ը	Քանակը հատ	Ծանոթություն	
	Ե/բ - 2.5x3.3			
	Միաձույլ ե/բ ծածկ			
1	ø 12 A 500c ГОСТ 5781 - 82 ΣL = 283.0 մ	-	251.3կգ	
2	ø 6 A I ГОСТ 5781 - 82 L = 280 մմ	48	3.0 կգ	
3	ø 14 A 500c ГОСТ 5781 - 82 L = 1300 մմ	16	25.17կգ	
	Բետոն B 15		2.15 մ ³	
	Թուջե կափարիչ	2		
	Բետոնե հատակ B12.5		0.6 մ ³	
	Պողպատե պատյան DN159x4 L=100մմ	2		
	Բիտումն մածիկով ներծծված խծուծ		0.001 մ ³	
	Ցեմենտավազային շաղախ		0.001 մ ³	

ՊԱՏՎԻՐԱՏՈՒ

ՀՀ ԱՆ
«ՀԻՎԱՆԴՈՒԹՅՈՒՆՆԵՐԻ
ՎԵՐԱԴՅԱԿՄԱՆ ԵՎ
ԿԱՆԽԱՐԳԵԼՄԱՆ ԱԶԳԱՅԻՆ
ԿԵՆՏՐՈՆ» ՊՈԱԿ

ՆԱԽԱԳԾՈՂ

«ՄՈՆՈԳՐԱՖ» ՍՊԸ
ԼՊՑԵԼՈՒՄ 15827
ՀԱՍՏԵՐ՝ Զ. ԵՐԵՎԱՆ, Մ. ԿՈՐԵՆՆԱՅԻՆ 70
ԷԼ. ՊՈՍՏԵՐ՝ monograph.architects@gmail.com
ՖՈՒՆ.՝ +37499 11 21 11

ՆԱԽԱԳԾԻ ԾԱԾԿԱԳԻՐ

U-14/04

ՕՐՅԵԿՏԻ ԱՆՎԱՆՈՒՄԸ

ՀՀ ԱՆ «ՀԿԿԱԿ» ՊՈԱԿ-Ի ՀԵՐԱՑԻ 12
ՀԱՍՑԵՐԻ ԼԱԲՈՐԱՏՈՐ ԵՎ ՎԱՐՉԱԿԱՆ
ՇԵՆՔԵՐԻ ՎԵՐԱԿԱՌՈՒՑՄԱՆ
ՆԱԽԱԳԻԾ

ԾԱՆՈԹՈՒԹՅՈՒՆՆԵՐ

Հ/Հ	ԱՄՍԱԹԻՎ	ՆԿԱՐԱԳՐՈՒԹՅՈՒՆ

ԳԾԱԳՐԻ ԱՆՎԱՆՈՒՄԸ

Ե/բ ԾԱԾԿԻ ԱՇԽԱՏԱՆՔԱՅԻՆ
ԳԾԱԳՐԵՐ

ՀԱՄԱՐԸ	ԱՄՍԱԹԻՎ
22 - 14	16.04.2015
	ՓՈԹՈՒԿԱԾ

ՆԳՏ		Դ. ՅՈՒՆԱՆՅԱՆ
ՆԳԻ		Գ. ՓՈՔՐԻԿՅԱՆ
ՆԱԽԱԳԾԵՑ		
ԱՏՈՒԳԵՑ		

ԹԵՐԹ	ԹԵՐԹԵՐ	ԱԼԲՈՄ
14	24	3

ՄԱՍՇՏԱՔ

Մետաղական ելարան ՄԵ-1

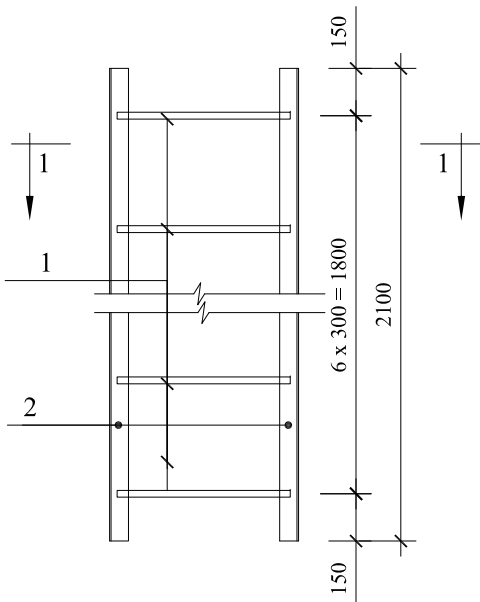

1 - 1

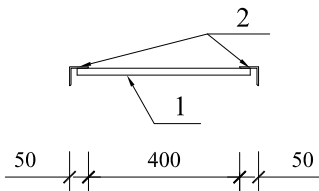

ՄԵՏԱՂԱԿԱՆ ՀԵՆԱՐԱՆ

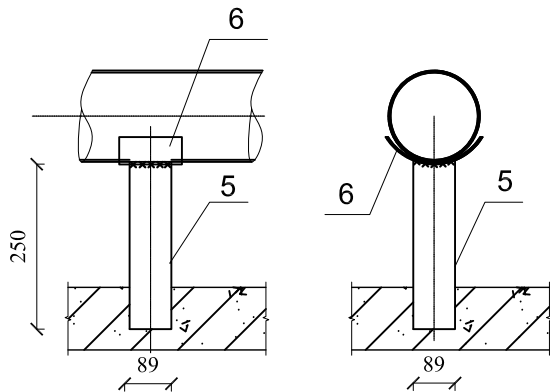

Մետաղական կոնստրուկցիաների տարրերի մասնագիր

Տարր N	Ն Շ Ա Ն Ա Կ Ո Ւ Մ Ը	Քանակը հատ	Ծանոթություն
	Մետաղական ելարան ՄԵ - 1	2	38.2 կգ
1	ø 18 A 500c □□□□ 5781 - 82 L = 450 մմ	14	12.6 կգ
2	L 50 x 4 □□□□ 8509 - 86 L = 2100 մմ	4	25.6 կգ
	Ե/Բ Հենարան		
3	ø 8 A I □□□□ 5781 - 82 ΣL = 26.0մ	-	10.27 կգ
4	ø 8 A I □□□□ 5781 - 82 ΣL = 12.0մ	-	4.74 կգ
	Քետոն B 15		0.44 մ ³
	Մետաղական Հենարան		
5	Մետաղական խողովակ DN89x4 L=250մմ	6	
6	Մետաղական խողովակ DN100x4 L=200մմ	6	

Ե/Բ ՀԵՆԱՐԱՆ

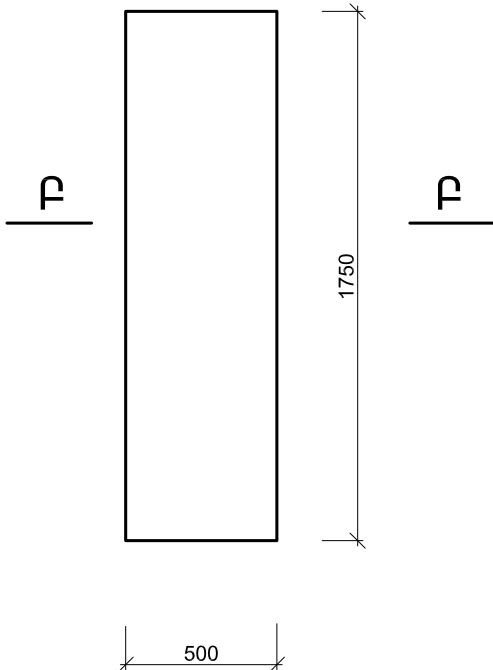

Բ - Բ

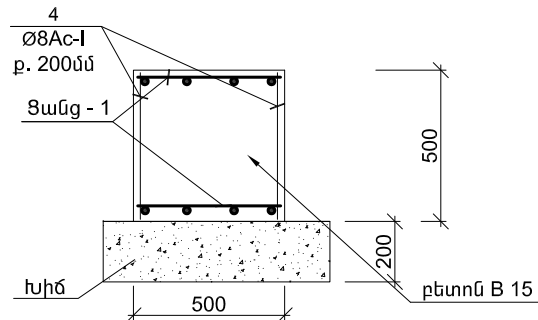

ՑԱՆՑ - 1

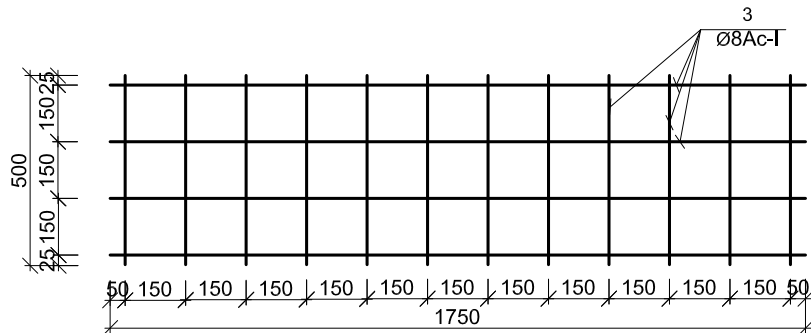

ՊԱՏՎԻՐԱՏՈՒ

ՀՀ ԱՆ
«ՀԻՎԱՆԴՈՒԹՅՈՒՆՆԵՐԻ
ՎԵՐԱՅԱԿՄԱՆ ԵՎ
ԿԱՆԱՐԱՐԵԼՄԱՆ ԱԶԳԱՅԻՆ
ԿԵՆՏՐՈՆ» ՊՈԱԿ

ՆԱԽԱԳԾՈՂ



«MONOGRAPH» ՍՊԸ
ԼՆՑԵԼՈՒԱ 15827
ՀԱՍՏԵՒ Զ, ԵՐԵՎԱՆ, Մ. ԿՈՒՆԱԿՏՈՒ 70
ԷԼ. ՊՍՏԵՒ monograph.architects@gmail.com
Հեռ.՝ +37499) 11 21 11

ՆԱԽԱԳԾԻ ԾԱԾԿԱԳԻՐ

Ս-14/04

ՕՐՅԵԿՏԻ ԱՆՎԱՆՈՒՄԸ

ՀՀ ԱՆ «ՀԿԿԱԿ» ՊՈԱԿ-Ի ՀԵՐԱՑԻ 12
ՀԱՍՑԵԻ ԼԱԲՈՐԱՏՈՐ և ՎԱՐՉԱԿԱՆ
ՇԵՆՔԵՐԻ ՎԵՐԱԿԱՌՈՒՑՄԱՆ
ՆԱԽԱԳԻԾ

ԾԱՆՈԹՈՒԹՅՈՒՆՆԵՐ

Հ/Հ	ԱՄՍԱԹԻՎ	ՆԿԱՐԱԳՐՈՒԹՅՈՒՆ

ԳԾԱԳՐԻ ԱՆՎԱՆՈՒՄԸ

ԵԼԱՐԱՆՆԵՐԻ ԵՎ ՀԵՆԱՐԱՆՆԵՐԻ
ԳԾԱԳՐԵՐ ԵՎ ՄԱՍՆԱԳՐԵՐ

ՀԱՄԱՐԸ	ԱՄՍԱԹԻՎ
22 - 15	16.04.2015
	ՓՈԹՈՒԿԱԾ
ՆԳՏ	Դ. ՅՈՒՆԱՆՅԱՆ
ՆԳԻ	
ՆԱԽԱԳԾԵՑ	Գ. ՓՈՔՐԻԿՅԱՆ
ԱՏՈՒԳԵՑ	

ԹԵՐԹ	ԹԵՐԹԵՐ	ԱԼԲՈՄ
15	24	3

ՄԱՍՇՏԱՐ

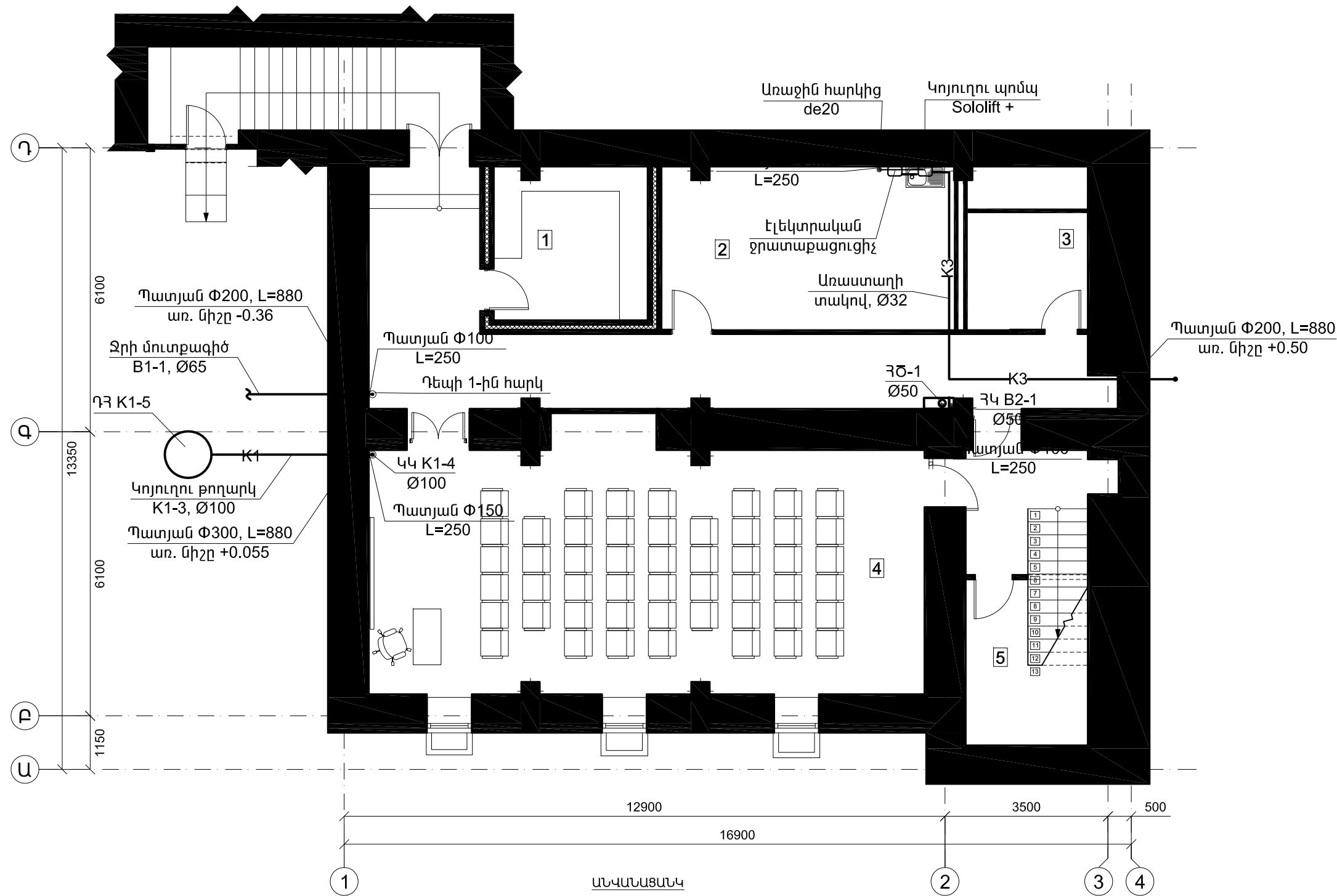

ԱՆՎԱՆԱՑԱՆԿ	
1	ՍԵՐՎԵՐՆԵՐԻ ՍԵՆՅԱԿ
2	ԽՈՀԱՆՈՑ
3	ԷԼ. ՎԱՀԱՆԱԿՆԵՐԻ ՍԵՆՅԱԿ
4	ԽՈՐՀՐԴԱԿՑՈՒԹՅՈՒՆՆԵՐԻ ԴԱՀԼԻՃ
5	ՊԱՀԵՍ

ՊԱՏՎԻՐԱՏՈՒ

ՀՀ ԱՆ
«ՀԻՎԱՆԴՈՒԹՅՈՒՆՆԵՐԻ
ՎԵՐԱՅԱԿՄԱՆ ԵՎ
ԿԱՆԽԱՐԳԵԼՄԱՆ ԱԶԳԱՅԻՆ
ԿԵՆՏՐՈՆ» ՊՈԱԿ

ՆԱԽԱԳԾՈՂ



MONOGRAPH
«ՄՈՆՈԳՐԱՖ» ՍՊԸ
ԼՊՑԵԼՈՒՄ 15827
ՀԱՍՏԵՒ Զ. ԵՐԵՎԱՆ, Մ. ԽՈՐՀԱՅՐ 70
ԷԼ. ՊԱՍՏԵՒ monograph.architects@gmail.com
Ֆոն: +37499 11 21 11

ՆԱԽԱԳԾԻ ԾԱԾԿԱԳԻՐ

Ս-14/04

ՕՐՅԵԿՏԻ ԱՆՎԱՆՈՒՄԸ

ՀՀ ԱՆ «ՀԿԿԱԿ» ՊՈԱԿ-Ի ՀԵՐԱՑԻ 12
ՀԱՍՑԵԻ ԼԱԲՈՐԱՏՈՐԻ ԵՎ ՎԱՐՉԱԿԱՆ
ՇԵՆՔԵՐԻ ՎԵՐԱԿԱՌՈՒՑՄԱՆ
ՆԱԽԱԳԻԾ



ԾԱՆՈԹՈՒԹՅՈՒՆՆԵՐ

Հ/Հ	ԱՄՍԱԹԻՎ	ՆԿԱՐԱԳՐՈՒԹՅՈՒՆ

ԳԾԱԳՐԻ ԱՆՎԱՆՈՒՄԸ

ՆԿՈՒՂԱՅԻՆ ՀԱՐԿԻ ՀԱՏԱԿԱԳԻԾ
ՋՐԱՄԱՏԱԿԱՐԱՐՄԱՆ ԵՎ
ՋՐԱՀԵՌԱՑՄԱՆ ՑԱՆՑԵՐՈՎ՝ 1-ԻՆ Մ/Շ

ՀԱՄԱՐԸ	ԱՄՍԱԹԻՎ
22 - 16	16.04.2015
	ՓՈԹՈՒՎԱԾ

ՆԳՏ		Դ. ՅՈՒՆԱՆՅԱՆ
ՆԳԻ		
ՆԱԽԱԳԾԵՑ		Գ. ՓՈՔՐԻԿՅԱՆ
ԱՏՈՒԳԵՑ		

ԹԵՐԹ	ԹԵՐԹԵՐ	ԱԼԲՈՄ
16	24	3

ՄԱՆՇԱՐ

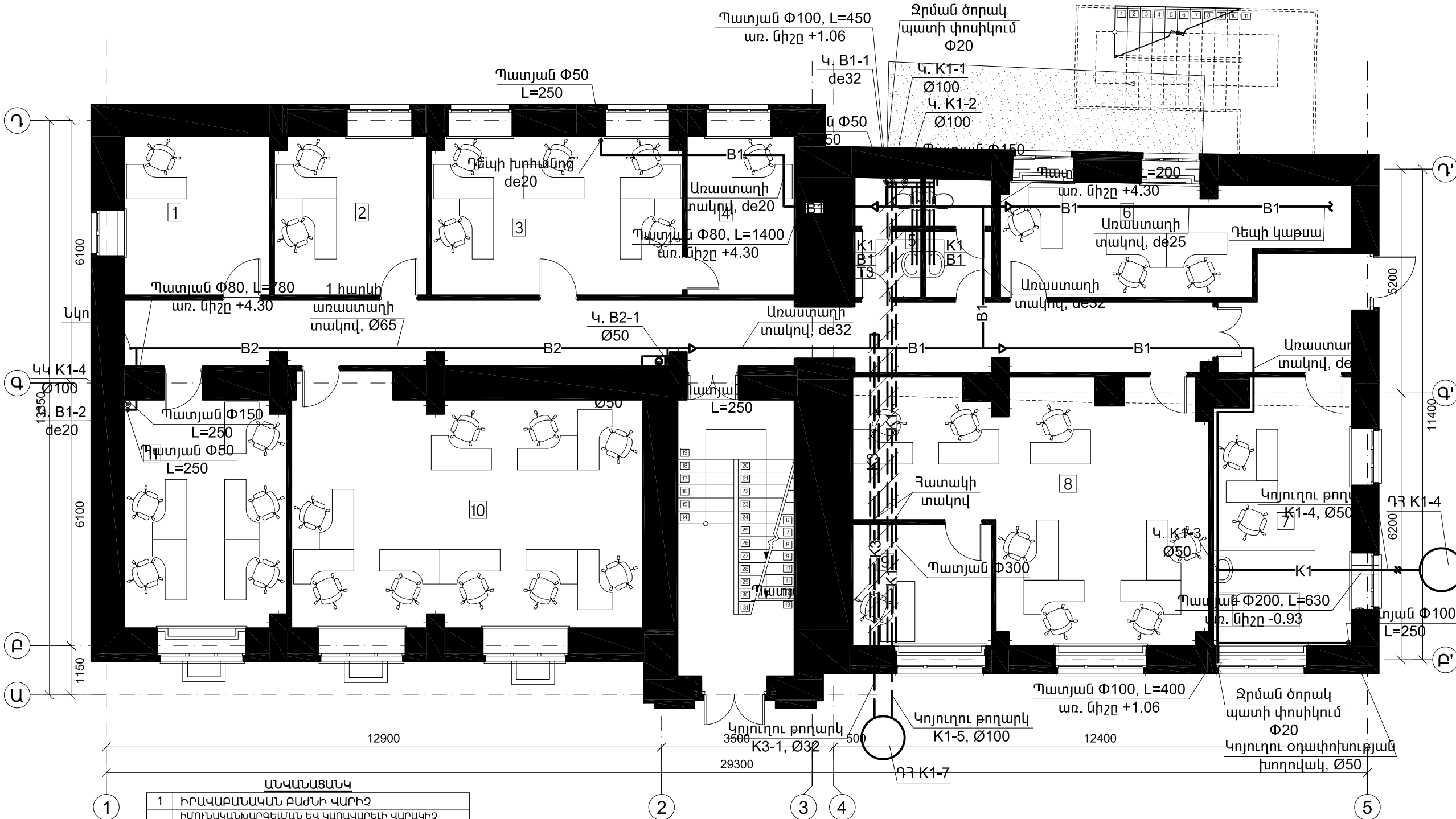

ԱՆՎԱՆԱՑՄԱՆԿ	
1	ԻՐԱՎԱՔԱՆԱԿԱՆ ԲԱԺԻՆԻ ՎԱՐԻՉ
2	ԻՄՈՒՆԱԿԱՆԱՐԳԵՄԱՆ ԵՎ ՎԱՌԱՎԱՐԵԼԻ ՎԱՐԱԿԻՉ ՀԻՎԱՆԴՈՒԹՅՈՒՆՆԵՐԻ ՀԱՄԱՃԱՐԱԿԱՔԱՆՈՒԹՅԱՆ ԲԱԺԻՆԻ ՎԱՐԻՉ
3	ՀԱՄԱՐԱԿԱՅՆՈՒԹՅԱՆ ՀԵՏ ՎԱՊԵՐԻ ԲԱԺԻՆ
4	ՀԱՄԱՐԱԿԱՅՆՈՒԹՅԱՆ ՀԵՏ ՎԱՊԵՐԻ ԲԱԺԻՆ ՊԵՏ
5	Ս/Հ
6	ՁԵՆԱԿՈՐ ՏՆՕՐԵՆԻ ՁԵՆԱԿՈՐ ԽՈՐՀՐԴԱԿԱՆ, ՁԵՆԱԿՈՐ ՏՆՕՐԵՆԻ ԽՈՐՀՐԴԱԿԱՆ ԵՎ ԱՇԽԱՏԱԿԱՆ ԴԵՎԱԿԱՐԻ ՏԵՂԱԿԱՆ
7	ԻՄՈՒՆԱԿԱՆԱՐԳԵՄԱՆ, ՃԱՆ. ՍՊԱՐԱԿԱՆ ՎԱՔԻՆԵՏ ԵՎ ՊՐՈՑԵՐՈՒՐԱՅԻՆ ՍԵՆՅԱԿ
8	ԻՆՏԵՐՈՒՑՎԱԾ ՀԱՄԱՃԱՐԱԿԱՔԱՆԱԿԱՆ ՀՍԿՈՂՈՒԹՅԱՆ ԵՎ ՌԻՍԿԵՐԻ ՎԱՌԱՎԱՐՄԱՆ ԲԱԺԻՆ
9	ԻՆՏԵՐՈՒՑՎԱԾ ՀԱՄԱՃԱՐԱԿԱՔԱՆԱԿԱՆ ՀՍԿՈՂՈՒԹՅԱՆ ԵՎ ՌԻՍԿԵՐԻ ՎԱՌԱՎԱՐՄԱՆ ԲԱԺԻՆ ՊԵՏ
10	ԻՄՈՒՆԱԿԱՆԱՐԳԵՄԱՆ ԵՎ ՎԱՌԱՎԱՐԵԼԻ ՎԱՐԱԿԻՉ ՀԻՎԱՆԴՈՒԹՅՈՒՆՆԵՐԻ ՀԱՄԱՃԱՐԱԿԱՔԱՆՈՒԹՅԱՆ ԲԱԺԻՆ
11	ԻՐԱՎԱՔԱՆԱԿԱՆ ԲԱԺԻՆ

ՊԱՏՎԻՐԱՏՈՒ

ՀՀ ԱՆ
«ՀԻՎԱՆԴՈՒԹՅՈՒՆՆԵՐԻ
ՎԵՐԱՅԱԿԱՆ ԵՎ
ԿԱՆԽԱՐԳԵԼՄԱՆ ԱԶԳԱՅԻՆ
ԿԵՆՏՐՈՆ» ՊՈԱԿ

MONOGRAPH

«ՄՈՆՈԳՐԱՖ» ՍՊԸ
ԼՐՑԵԼՈՒՄ 15827
ՀԱՍՏԵՒ Զ. ԵՐԵՎԱՆ, Մ. ԽՈՐԵՆԱՅՐ 70
ԷԼ. ՊՈՍՏԵՒ monograph.architects@gmail.com
Ֆոն. +37499 11 21 11

ՆԱԽԱԳԾՈՂ

ՆԱԽԱԳԾԻ ԾԱԾԿԱԳԻՐ

U-14/04

ՕՐՅԵԿՏԻ ԱՆՎԱՆՈՒՄԸ

ՀՀ ԱՆ «ՀԻՎԱԿ» ՊՈԱԿ-Ի ՀԵՐԱՑԻ 12
ՀԱՍՏԵՒԻ ԼԱՐՈՐԱՏՈՐ ԵՎ ՎԱՐՉԱԿԱՆ
ՇԵՆՔԵՐԻ ՎԵՐԱԿԱՌՈՒՑՄԱՆ
ՆԱԽԱԳԻԾ

ԾԱՆՈԹՈՒԹՅՈՒՆՆԵՐ

Հ/Հ	ԱՄՍԱԹԻՎ	ՆԿԱՐԱԳՐՈՒԹՅՈՒՆ

ԳԾԱԳՐԻ ԱՆՎԱՆՈՒՄԸ

ԱՌԱՋԻՆ ՀԱՐԿԻ ՀԱՏԱԿԱԳԻԾ
ՋՐԱՄԱՏԱԿԱՐԱՐՄԱՆ ԵՎ
ՋՐԱՅԵՐԱՏՄԱՆ ՑԱՆՑԵՐՈՎ՝ 1-ԻՆ Ս/Շ

ՀԱՄԱՐԸ	ԱՄՍԱԹԻՎ
22 - 17	16.04.2015
	ՓՈԹՈՒՆՎԱԾ

ՆԳՑ		Դ. ՅՈՒՆԱՆՅԱՆ
ՆԳԻ		Գ. ՓՈՔՐԻԿՅԱՆ
ՆԱԽԱԳԾԵՑ		Գ. ՓՈՔՐԻԿՅԱՆ
ՍՏՈՒԳԵՑ		

ԹԵՐԹ	ԹԵՐԹԵՐ	ԱԼՔՈՄ
17	24	3

ՄԱՍՇՏԱՔ 1:100



ԱՆՎԱՆԱՑԱՆԿ	
1	ԳԼԽԱՎՈՐ ՏՆՕՐԵՆԻ ԸՆԴՈՒՆԱՐԱՆ
2	ԳԼԽԱՎՈՐ ՏՆՕՐԵՆ
3	ՀԱՆՁՆՏԻ ՍԵՆՅԱԿ
4	Ս/Հ
5	ԱՇԽԱՏԱՍԵՆՅԱԿ
6	ԱՇԽԱՏԱՍԵՆՅԱԿ
7	ԳԼԽԱՎՈՐ ՏՆՕՐԵՆԻ ԽՈՐՀՐԴԱԿԱՆ
8	ԱՆՁՆԱԿԱԶՄԻ ԿԱՌԱՎԱՐՄԱՆ ԲԱԺԻՆ - 1
9	Ս/Հ
10	ԱՆՁՆԱԿԱԶՄԻ ԿԱՌԱՎԱՐՄԱՆ ԲԱԺԻՆ - 2
11	ԳԼԽԱՎՈՐ ՏՆՕՐԵՆԻ ՏԵՂԱԿԱԼ
12	ԳԼԽԱՎՈՐ ՏՆՕՐԵՆԻ ՏԵՂԱԿԱԼ
13	ԳԼԽԱՎՈՐ ՏՆՕՐԵՆԻ ՏԵՂԱԿԱԼ
14	ԸՆԴՈՒՆԱՐԱՆ

ՊԱՏՎԻՐԱՏՈՐ

ՀՀ ԱՆ
«ՀԻՎԱՆԴՈՒԹՅՈՒՆՆԵՐԻ
ՎԵՐԱՀԱՅԱՄԱՆ ԵՎ
ԿԱՆԽԱՐԳԵԼՄԱՆ ԱԶԳԱՅԻՆ
ԿԵՆՏՐՈՆ» ՊՈԱԿ

ՆԱԽԱԳԾՈՂ

«ՄՈՆՈԳՐԱՖ» ՍՊԸ
ԼՊՑԵԼՈՒՄ 15827
ՀԱՍՏԵՒ Զ. ԵՐԵՎԱՆ, Մ. ԽՈՐԵՆԻՍԻ 70
ԷԼ. ՊՈՍՏԵՐ՝ monograph.architects@gmail.com
Ֆոն.՝ +37499 11 21 11

ՆԱԽԱԳԾԻ ԾԱԾԿԱԳԻՐ

Ս-14/04

ՕՐՅԵԿՏԻ ԱՆՎԱՆՈՒՄԸ

ՀՀ ԱՆ «ՀԿԿԱԿ» ՊՈԱԿ-Ի ՀԵՐԱՑԻ 12
ՀԱՍՑԵԻ ԼԱԲՈՐԱՏՈՐ ԵՎ ՎԱՐՉԱԿԱՆ
ՇԵՆՔԵՐԻ ՎԵՐԱԿԱՌՈՒՑՄԱՆ
ՆԱԽԱԳԻԾ



ԾԱՆՈԹՈՒԹՅՈՒՆՆԵՐ

Հ/Հ	ԱՄՍԱԹԻՎ	ՆԿԱՐԱԳՐՈՒԹՅՈՒՆ

ԳԾԱԳՐԻ ԱՆՎԱՆՈՒՄԸ

ԵՐԿՐՈՐԴ ՀԱՐԿԻ ՀԱՏԱԿԱԳԻԾ
ՋՐԱՄԱՏԱԿԱՐԱՐՄԱՆ ԵՎ
ՋՐԱՀԵՐՈԱՏՄԱՆ ՑԱՆՑԵՐՈՎ՝ 1-ԻՆ Մ/Շ

ՀԱՄԱՐԸ	ԱՄՍԱԹԻՎ
22 - 18	16.04.2015
	ՓՈԹՈՒՎԱԾ

ՆԳՑ		Դ. ՅՈՒՆԱՆՅԱՆ
ՆԳԻ		Գ. ՓՈՔՐԻԿՅԱՆ
ՆԱԽԱԳԾԵՑ		
ՍՏՈՒԳԵՑ		

ԹԵՐԹ	ԹԵՐԹԵՐ	ԱԼԲՈՄ
18	24	3

ՄԱՍՇՏԱՔ 1:100

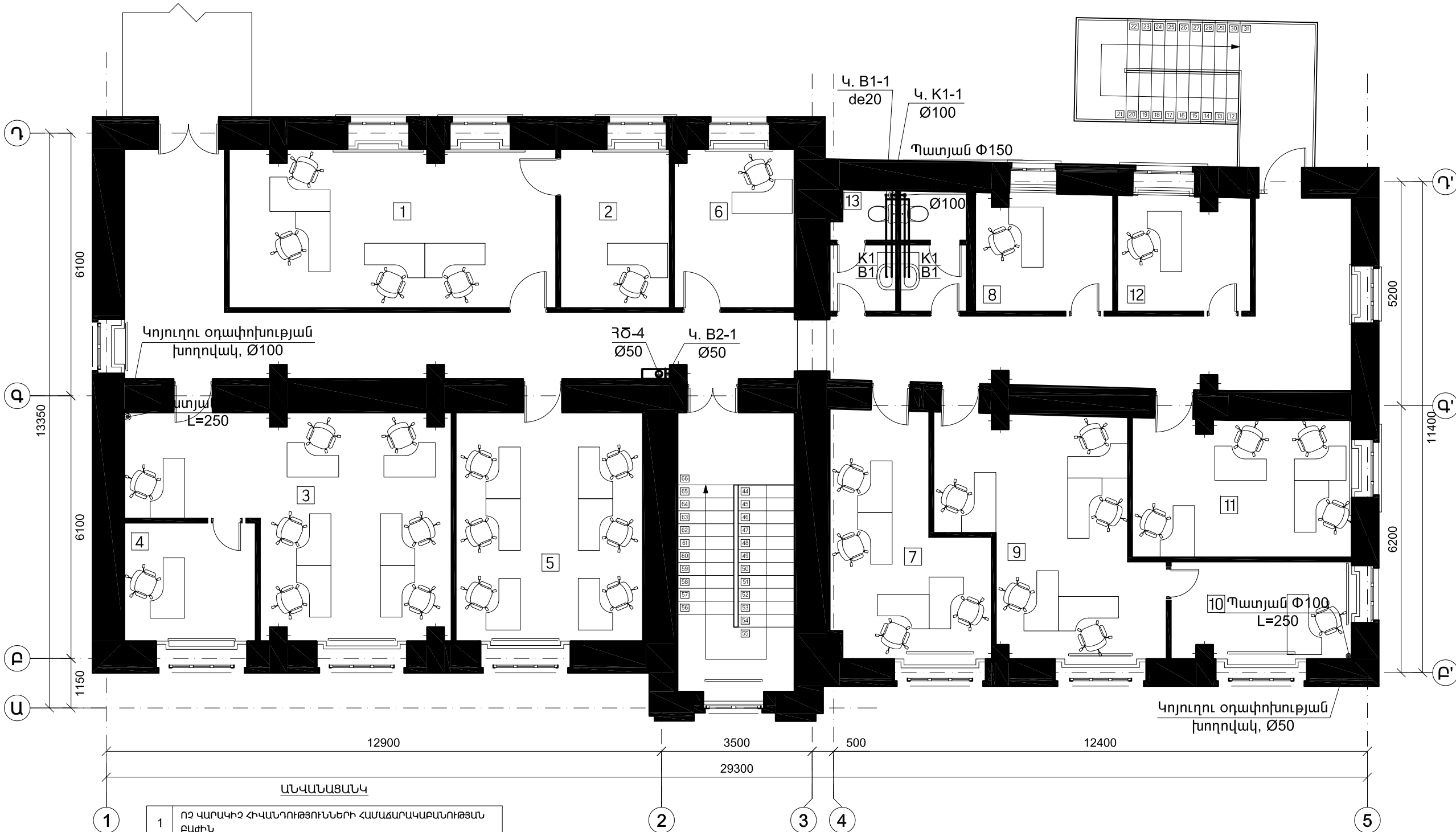

ԱՆՎԱՆԱՑԱՆԿ	
1	ՈՉ ՎԱՐԱԿԻՉ ՀԻՎԱՆԴՐՈՒԹՅՈՒՆՆԵՐԻ ՀԱՄԱՃԱՐԱԿԱՐԱՆՈՒԹՅԱՆ ԲԱԺԻՆ
2	ՈՉ ՎԱՐԱԿԻՉ ՀԻՎԱՆԴՐՈՒԹՅՈՒՆՆԵՐԻ ՀԱՄԱՃԱՐԱԿԱՐԱՆՈՒԹՅԱՆ ԲԱԺՆԻ ՎԱՐԻՉ
3	ՆԵՐՀԻՎԱՆԴՐԱՆՈՑԱՅԻՆ, ԱԴԻՔԱՅԻՆ ԵՎ ԱՐՏԱԸՆԴԵՐԱՅԻՆ ՃԱՆԱՊԱՐՀՈՎ ՓՈԽԱՆՑՎՈՂ ՎԱՐԱԿԻՉ ՀԻՎԱՆԴՐՈՒԹՅՈՒՆՆԵՐԻ ՀԱՄԱՃԱՐԱԿԱՐԱՆՈՒԹՅԱՆ ԲԱԺԻՆ
4	ՆԵՐՀԻՎԱՆԴՐԱՆՈՑԱՅԻՆ, ԱԴԻՔԱՅԻՆ ԵՎ ԱՐՏԱԸՆԴԵՐԱՅԻՆ ՃԱՆԱՊԱՐՀՈՎ ՓՈԽԱՆՑՎՈՂ ՎԱՐԱԿԻՉ ՀԻՎԱՆԴՐՈՒԹՅՈՒՆՆԵՐԻ ՀԱՄԱՃԱՐԱԿԱՐԱՆՈՒԹՅԱՆ ԲԱԺՆԻ ՎԱՐԻՉ
5	ՀԱՏՈՒԿ ՎՏԱՆԳԱՎՈՐ ՎԱՐԱԿՆԵՐԻ ԵՎ ՕՂԱԿԱԹԻԱՅԻՆ ՎԱՐԱԿԻՉ ՀԻՎԱՆԴՐՈՒԹՅՈՒՆՆԵՐԻ ՀԱՄԱՃԱՐԱԿԱՐԱՆՈՒԹՅԱՆ ԲԱԺԻՆ
6	ՀԱՏՈՒԿ ՎՏԱՆԳԱՎՈՐ ՎԱՐԱԿՆԵՐԻ ԵՎ ՕՂԱԿԱԹԻԱՅԻՆ ՎԱՐԱԿԻՉ ՀԻՎԱՆԴՐՈՒԹՅՈՒՆՆԵՐԻ ՀԱՄԱՃԱՐԱԿԱՐԱՆՈՒԹՅԱՆ ԲԱԺՆԻ ՎԱՐԻՉ
7	ՓՈԽԱՆՑՈՂՎ ՊԱՅՄԱՆԱԿՈՐՎԱԾ ԵՎ ՄԱԿԱՐՈՒԾԱՅԻՆ ՀԻՎԱՆԴՐՈՒԹՅՈՒՆՆԵՐԻ ՀԱՄԱՃԱՐԱԿԱՐԱՆՈՒԹՅԱՆ ԲԱԺԻՆ

8	ՓՈԽԱՆՑՈՂՎ ՊԱՅՄԱՆԱԿՈՐՎԱԾ ԵՎ ՄԱԿԱՐՈՒԾԱՅԻՆ ՀԻՎԱՆԴՐՈՒԹՅՈՒՆՆԵՐԻ ՀԱՄԱՃԱՐԱԿԱՐԱՆՈՒԹՅԱՆ ԲԱԺԻՉ
9	ՇՐՋԱԿԱ ՄԻՋԱԿԱՅՐԻ ՀԻԳԻԵՆԱՅԻ ԲԱԺԻՆ
10	ՇՐՋԱԿԱ ՄԻՋԱԿԱՅՐԻ ՀԻԳԻԵՆԱՅԻ ԲԱԺՆԻ ՎԱՐԻՉ
11	ԱՇԽԱՏԱՆՔԻ ՀԻԳԻԵՆԱՅԻ, ՃԱՌԱԳԱՅԹԱՅԻՆ ԵՎ ՔԻՄԻԱԿԱՆ ԱՆՎՏԱՆԳՈՒԹՅԱՆ ԲԱԺԻՆ
12	ԱՇԽԱՏԱՆՔԻ ՀԻԳԻԵՆԱՅԻ, ՃԱՌԱԳԱՅԹԱՅԻՆ ԵՎ ՔԻՄԻԱԿԱՆ ԱՆՎՏԱՆԳՈՒԹՅԱՆ ԲԱԺԻՆ
13	Ա/Հ

ՊԱՏՎԻՐԱՏՈՐ

ՀՀ ԱՆ
«ՀԻՎԱՆԴՐՈՒԹՅՈՒՆՆԵՐԻ
ՎԵՐԱՀԱՅՄԱՆ ԵՎ
ԿԱՆԽԱՐԳԵԼՄԱՆ ԱԶԳԱՅԻՆ
ԿԵՆՏՐՈՆ» ՊՈԱԿ

ՆԱԽԱԳԾՈՂ

«ՄՈՆՈԳՐԱՖ» ՍՊԸ
ԼՍՑԵԼՈՒՄ 15827
ՀԱՍՏԵՒ Զ, ԵՐԵՎԱՆ, Ս. ԿՈՐԵՆՆԻ 70
ԷԼ. ՊՈՍՏԵՐ՝ monograph.architects@gmail.com
Ֆոն, * (37499) 11 21 11

ՆԱԽԱԳԾԻ ԾԱԾԿԱԳԻՐ

Ս-14/04

ՕՐՅԵԿՏԻ ԱՆՎԱՆՈՒՄԸ

ՀՀ ԱՆ «ՀԿԿԱԿ» ՊՈԱԿ-Ի ՀԵՐԱՑԻ 12
ՀԱՍՑԵԻ ԼԱՐՈՐԱՏՈՐ ԵՎ ՎԱՐՉԱԿԱՆ
ՇԵՆՔԵՐԻ ՎԵՐԱԿԱՐՈՒՑՄԱՆ
ՆԱԽԱԳԻԾ

ԾԱՆՈԹՈՒԹՅՈՒՆՆԵՐ

Հ/Հ	ԱՄՍԱԹԻՎ	ՆԿԱՐԱԳՐՈՒԹՅՈՒՆ

ԳԾԱԳՐԻ ԱՆՎԱՆՈՒՄԸ

ԵՐՈՐՈՂ ՀԱՐԿԻ ՀԱՏԱԿԱԳԻԾ
ՋՐԱՄԱՏԱԿԱՐԱՐՄԱՆ ԵՎ
ՋՐԱՀԵՌԱՑՄԱՆ ՑԱՆՑԵՐՈՎ՝ 1-ԻՆ Մ/Շ

ՀԱՄԱՐԸ	ԱՄՍԱԹԻՎ
22 - 19	16.04.2015
	ՓՈԹՈՒՎԱԾ

ՆԳՑ		Դ. ՅՈՒՆԱՆՅԱՆ
ՆԳԻ		
ՆԱԽԱԳԾԵՑ		Գ. ՓՈՔՐԻԿՅԱՆ
ԱՏՈՐԳԵՑ		

ԹԵՐԹ	ԹԵՐԹԵՐ	ԱԼՔՈՄ
19	24	3

ՄԱՇՏԱՐ 1:100

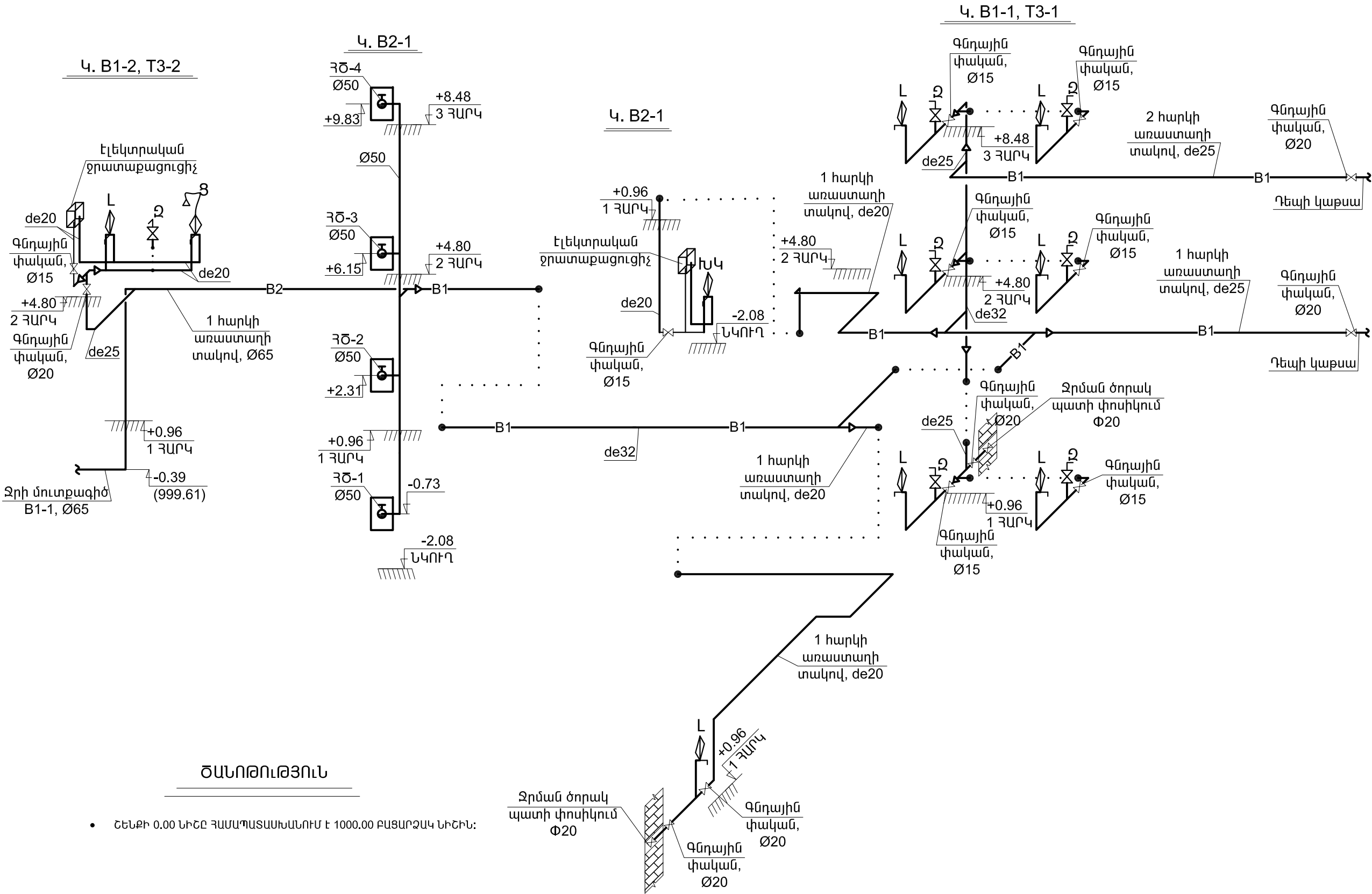

- ՇԵՆՔԻ 0.00 ՆԻՇԸ ՀԱՄԱՊԱՏԱՍԽԱՆՈՒՄ Է 1000.00 ՔԱՅԱՐՉԱԿ ՆԻՇԻՆ:

ԾԱՆՈԹՈՒԹՅՈՒՆ

ՊԱՏԿԻՐԱՏՈՒ

ՀՀ ԱՆ
«ՀԻՎԱՆԴՈՒԹՅՈՒՆՆԵՐԻ
ՎԵՐԱՀԱՄԱՐԵԿ
ԿԱՆԽԱՐԳԵԼՄԱՆ ԱԶԳԱՅԻՆ
ԿԵՆՏՐՈՆ» ՊՈԱԿ

ՆԱԽԱԳԾՈՂ

«ՄՈՆՈԳՐԱՖ» ՍՊԸ
ԼՆՑԵԼՈՒՄ 15827
ՀԱՍՏԵՒ 2, ԵՐԵՎԱՆ, Մ. ԿՈՐԵՆՆՈՒ 70
ԷԼ. ՀԱՍՏԵՒՆ monograph.architects@gmail.com
Հեռ.՝ +37499 11 21 11

ՆԱԽԱԳԾԻ ԾԱԾԿԱԳԻՐ

Ս-14/04

ՕՐՅԵԿՏԻ ԱՆՎԱՆՈՒՄԸ

ՀՀ ԱՆ «ՀԿԿԱԿ» ՊՈԱԿ-Ի ՀԵՐԱՑԻ 12
ՀԱՍՑԵԻ ԼԱԲՈՐԱՏՈՐ ԵՎ ՎԱՐՉԱԿԱՆ
ՇԵՆՔԵՐԻ ՎԵՐԱԿԱՌՈՒՑՄԱՆ
ՆԱԽԱԳԻԾ

ԾԱՆՈԹՈՒԹՅՈՒՆՆԵՐ

Հ/Հ	ԱՄՍԱԹԻՎ	ՆԿԱՐԱԳՐՈՒԹՅՈՒՆ

ԳԾԱԳՐԻ ԱՆՎԱՆՈՒՄԸ

B1, B2 ԵՎ T3 ՀԱՄԱԿԱՐԳԵՐԻ
ՏԱՐԱԾԱԿԱՆ ՍԽԵՄԱՆԵՐ

ՀԱՄԱՐԸ	ԱՄՍԱԹԻՎ
22 - 20	16.04.2015
	ՓՈԹՈՒԿԱԾ

ՆԳՏ		Դ. ՅՈՒՆԱՆՅԱՆ
ՆԳԻ		Գ. ՓՈՔՐԻԿՅԱՆ
ՆԱԽԱԳԾԵՑ		
ԱՏՈՒԳԵՑ		

ԹԵՐԹ	ԹԵՐԹԵՐ	ԱԼՔՈՄ
20	24	3

ՍԱՄԵՏԱՐ

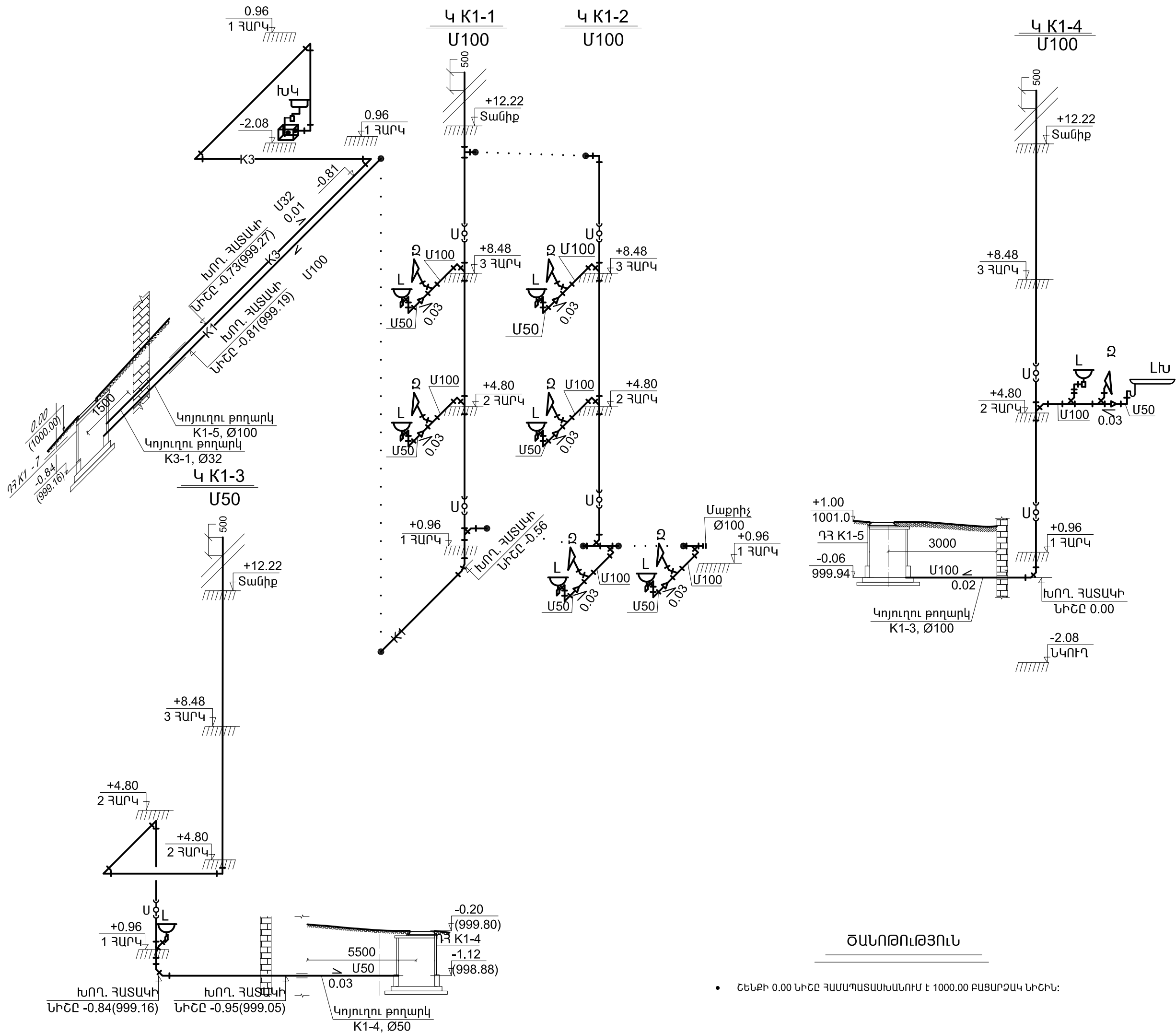

ՊԱՏՎԻՐԱՏՈՒ

ՀՀ ԱՆ
«ՀԻՎԱՆԴՈՒԹՅՈՒՆՆԵՐԻ
ՎԵՐԱՀԱՄԱՆ ԵՎ
ԿԱՆԱԿԱՐԳԵԼՄԱՆ ԱԶԳԱՅԻՆ
ԿԵՆՏՐՈՆ» ՊՈԱԿ

ՆԱԽԱԳԾՈՂ

«ՄՈՆՈԳՐԱՖ» ՍՊԸ
ԼՈՑԵԼՈՒՄ 15827
ՀԱՍՏԵ՝ Զ. ԵՐԵՎԱՆ, Մ. ԿՈՐԵՆՆՈՒՄ 70
ԷԼ. ՀԱՍՏԵ՝ monograph.architects@gmail.com
ՖՈՒՆ.՝ +37499 11 21 11

ՆԱԽԱԳԾԻ ԾԱԾԿԱԳԻՐ

U-14/04

ՕՐՅԵԿՏԻ ԱՆՎԱՆՈՒՄԸ

ՀՀ ԱՆ «ՀԿԿԱԿ» ՊՈԱԿ-Ի ՀԵՐԱՑԻ 12
ՀԱՄԱՑԵԻ ԼԱԲՈՐԱՏՈՐ ԵՎ ՎԱՐՉԱԿԱՆ
ՇԵՆՔԵՐԻ ՎԵՐԱԿԱՆՈՒՑՄԱՆ
ՆԱԽԱԳԻԾ

ԾԱՆՈԹՈՒԹՅՈՒՆՆԵՐ

Հ/Հ	ԱՄՍԱԹԻՎ	ՆԿԱՐԱԳՐՈՒԹՅՈՒՆ

ԳԾԱԳՐԻ ԱՆՎԱՆՈՒՄԸ

ԿԿ-1, ԿԿ-2, ԿԿ-3 ԵՎ ԿԿ-4
ԿԱՆԱԳՆԱԿՆԵՐԻ ՏԱՐԱԾՄԱՆ
ՍԽԵՄԱՆԵՐ

ՀԱՄԱՐԸ	ԱՄՍԱԹԻՎ
22 - 21	16.04.2015
	ՓՈԹՈՒՍՎԱԾ

ՆԳՏ		Դ. ՅՈՒՍԱՆՅԱՆ
ՆԳԻ		Գ. ՓՈՔՐԻԿՅԱՆ
ՆԱԽԱԳԾԵՑ		Գ. ՓՈՔՐԻԿՅԱՆ
ԱՏՈՒԳԵՑ		

ԾԱՆՈԹՈՒԹՅՈՒՆ

- ՇԵՆՔԻ 0.00 ՆԻՇԸ ՀԱՄԱՊԱՏԱՍԽԱՆՈՒՄ Է 1000.00 ԲԱՑԱՐՉԱԿ ՆԻՇԻՆ:

ԹԵՐԹ	ԹԵՐԹԵՐ	ԱԼԲՈՄ
21	24	3

ՄԱՍՇՏԱՐ

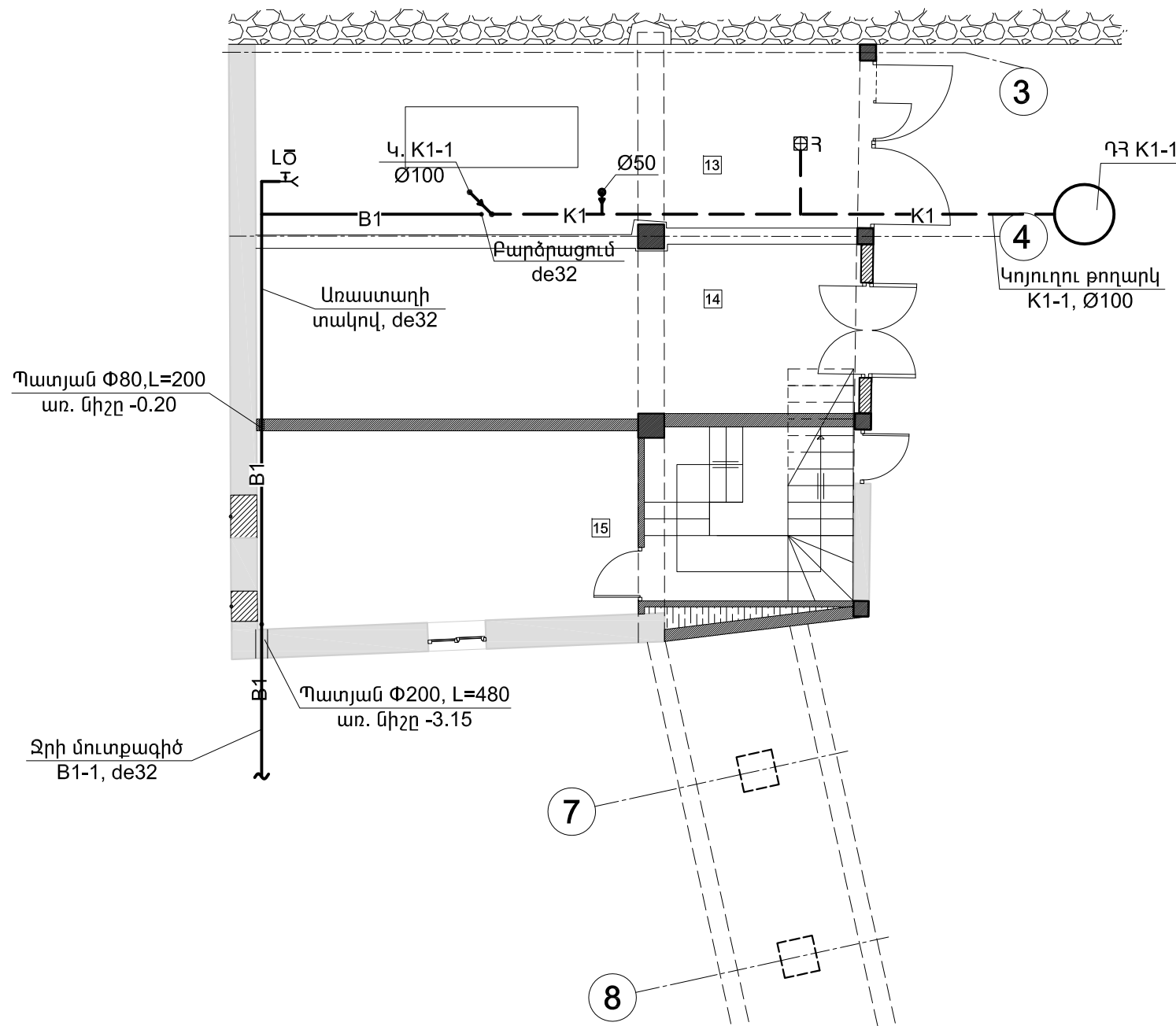

ՎԵՐԱԿԱՌՈՒՑՎՈՂ ԼԱԲՈՐԱՏՈՐ ՄԱՍՆԱՇԵՆՔ

ՊԱՏՎԻՐԱՏՈՒ

ՀՀ ԱՆ
«ՀԻՎԱՆԴՈՒԹՅՈՒՆՆԵՐԻ
ՎԵՐԱՀԱՄԱՆ ԵՎ
ԿԱՆԱՐԳԵԼՄԱՆ ԱԶԳԱՅԻՆ
ԿԵՆՏՐՈՆ» ՊՈԱԿ

ՆԱԽԱԳԾՈՂ

«ՄՈՆՈԳՐԱՖ» ՍՊԸ
ԼԻՑԵՆԶԻԱ 15827
ՀԱՍՏԵՐ՝ Զ. ՓՈԹՐԻԿՅԱՆ, Մ. ԿՈՒՆԵԼՅԱՆ
ԷԼ. ԴԱՍՏԵՐ՝ monograph.architects@gmail.com
ԴժՈՒՄ՝ +37499 11 21 11

ՆԱԽԱԳԾԻ ԾԱԾԿԱԳԻՐ

Ս-14/04

ՕՐՅԵԿՏԻ ԱՆՎԱՆՈՒՄԸ

ՀՀ ԱՆ «ՀԿԿԱԿ» ՊՈԱԿ-Ի ՀԵՐԱՑԻ 12
ՀԱՍՑԵԻ ԼԱԲՈՐԱՏՈՐ ԵՎ ՎԱՐՉԱԿԱՆ
ՇԵՆՔԵՐԻ ՎԵՐԱԿԱՌՈՒՑՄԱՆ
ՆԱԽԱԳԻԾ



ԾԱՆՈԹՈՒԹՅՈՒՆՆԵՐ

Հ/Հ	ԱՄՍԱԹԻՎ	ՆԿԱՐԱԳՐՈՒԹՅՈՒՆ

ԳԾԱԳՐԻ ԱՆՎԱՆՈՒՄԸ

ԱՌԱՋԻՆ ՀԱՐԿԻ ՀԱՏԱԿԱԳԻԾ
ՋՐԱՄԱՏԱԿԱՐԱՐՄԱՆ ԵՎ
ՋՐԱՀԵՌԱՑՄԱՆ ՑԱՆՑԵՐՈՎ՝ 2-ՐԴ Մ/Շ

ՀԱՄԱՐԸ	ԱՄՍԱԹԻՎ
ՋՋ - 22	16.04.2015
	ՓՈԹՐԻԿՅԱՆ

ՆԳՑ		Դ. ՅՈՒՆԱՆՅԱՆ
ՆԳԻ		
ՆԱԽԱԳԾԵՑ		Գ. ՓՈԹՐԻԿՅԱՆ
ԱՏՈՒԳԵՑ		

ԹԵՐԹ	ԹԵՐԹԵՐ	ԱԼԲՈՄ
22	24	3

ՄԱՍՇՏԱՔ1:100

