ՊԱՅՄԱՆԱԳԻՐ՝ ՊԸԱՇՁԲ-ՀՎԿԱԿ-2014-02

ՕՐԻՆԱԿ-Ա-14/04

ՀՀ ԱՆ «ՀՎԿԱԿ» ՊՈԱԿ-Ի ՀԵՐԱՑԻ 12 ՀԱՍՑԵԻ ԼԱԲՈՐԱՏՈՐ ԵՎ ՎԱՐՉԱԿԱՆ ՇԵՆՔԵՐԻ ՎԵՐԱԿԱՌՈՒՑՄԱՆ ՆԱԽԱԳԻԾ

ԱԼԲՈՄ-5

ԷԼԵԿՏՐԱՏԵԽՆԻԿԱԿԱՆ ՄԱՍ

ՊԱՏՎԻՐԱՏՈՒ՝ ՀՀ ԱՆ «ՀՎԿԱԿ» ՊՈԱԿ

ՆԱԽԱԳԾՈՂ՝ «ՄՈՆՈԳՐԱՖ» ՍՊԸ

ԵՐԵՎԱՆ - 2015

ՆԱԽԱԳԾԻ ԿԱԶՄԸ

ԱԼԲՈՄ-1 - ՃԱՐՏԱՐԱՊԵՏԱԿԱՆ ՄԱՍ

- **ԳԻՐՔ-1** - ԳԼԽԱՎՈՐ ՀԱՏԱԿԱԳԻԾ ԵՎ ԲԱՐԵԿԱՐԳՈՒՄ
- **ԳԻՐՔ-2** - ԹԻՎ 1 ՄԱՍՆԱՇԵՆՔ
- **ԳԻՐՔ-3** - ԹԻՎ 2 ՄԱՍՆԱՇԵՆՔ

ԱԼԲՈՄ-2 - ԿՈՆՍՏՐՈՒԿՏՈՐԱԿԱՆ ՄԱՍ

ԱԼԲՈՄ-3 - ՋՐԱՄԱՏԱԿԱՐԱՐՈՒՄ ԵՎ ՋՐԱՀԵՌԱՑՈՒՄ

ԱԼԲՈՄ-4 - ՋԵՌՈՒՑՈՒՄ, ՍԱՌՆԱՄԱՏԱԿԱՐԱՐՈՒՄ ԵՎ ՕԴԱՓՈԽՈՒԹՅՈՒՆ

ԱԼԲՈՄ-5 - ԷԼԵԿՏՐԱՏԵԽՆԻԿԱԿԱՆ ՄԱՍ

ԱԼԲՈՄ-6 - ԹՈՒՅԼ ԼԱՐՄԱՆ ՑԱՆՑԵՐ

ԱԼԲՈՄ-7 - ԱՐՏԱՔԻՆ ԳԱԶԱՄԱՏԱԿԱՐԱՐՈՒՄ

ԱԼԲՈՄ-8 - ՇԻՆԱՐԱՐՈՒԹՅԱՆ ԿԱԶՄԱԿԵՐՊՄԱՆ ՆԱԽԱԳԻԾ

ԱԼԲՈՄ-9 - ՆԱԽԱՀԱՇԻՎ

ՊԱՏՎԻՐԱՏՈՒ՝ ՀՀ ԱՆ «ՀՎԿԱԿ» ՊՈԱԿ

ՊԱՅՄԱՆԱԳԻՐ՝ ՊԸԱՇՁԲ-ՀՎԿԱԿ-2014-02

ՆԱԽԱԳԾԻ ՀԱՄԱՐԸ՝ Մ-14/04

ՕԲՅԵԿՏԻ ԱՆՎԱՆՈՒՄԸ

ՀՀ ԱՆ «ՀՎԿԱԿ» ՊՈԱԿ-Ի ՀԵՐԱՑԻ 12 ՀԱՍՑԵԻ ԼԱԲՈՐԱՏՈՐ ԵՎ ՎԱՐՉԱԿԱՆ ՇԵՆՔԵՐԻ ՎԵՐԱԿԱՌՈՒՑՄԱՆ ՆԱԽԱԳԻԾ

ԱԼԲՈՄ-5

ԷԼԵԿՏՐԱՏԵԽՆԻԿԱԿԱՆ ՄԱՍ

ՆԱԽԱԳԾՈՂ՝ «ՄՈՆՈԳՐԱՖ» ՍՊԸ

ԼԻՑԵՆԶԻԱ 15827

ՀԱՍՑԵ՝ Ք. ԵՐԵՎԱՆ, Մ. ԽՈՐԵՆԱՑՈՒ 70

ԷԼ. ՀԱՍՑԵ՝ monograph.architects@gmail.com

«ՄՈՆՈԳՐԱՖ» ՍՊԸ ՏՆՕՐԵՆ՝ Ա. ՍԱՀԱԿՅԱՆ

ԵՐԵՎԱՆ - 2015

Ծավալաթերթ

N	Անվանում	Մակնիշ	չ/մ	Քանակ
	I.Մասնաշենք -1 Ներքին էլ.ցանցեր			
1	Մուտքային արկղ , եռաբևեռ անջատիչով և 3 ապահովիչներով – 100Ա	ЯБ1-4У3	h	2
2	Պահեստի ավտոմատ միացման սարք 400Ա	БУ8254-52А2	h	1
3	Բաշխիչ պահարան - 1500x575x175	Եվրո	h	1
4	Բաշխիչ պահարան - 900x575x175	Եվրո	h	1
5	Վահանակ՝ 24 մոդուլի համար	Եվրո	h	8
6	Վահանակ՝ 12 մոդուլի համար	Եվրո	h	2
7	Արկղ՝ իջեցնող տրանսֆորմատորով – 220/36վ	Եվրո	h	1
8	Արկղ՝ իջեցնող տրանսֆորմատորով – 220/12վ	Եվրո	h	1
9	Մագնիսական գործարկիչ ՝ եռաբևեռ – 25Ա	Եվրո	h	1
10	Մագնիսական գործարկիչ ՝ եռաբևեռ – 100Ա	Եվրո	h	1
11	Ղեկավարման կոճակ «Пуск» - «Стоп»	Եվրո	h	2
12	Անկախ խզիչ	Եվրո	h	1
13	Փնջային անջատիչ՝ եռաբևեռ – 10Ա	ПВ3-10	h	1
14	Անջատիչ՝-բաժանիչ եռաբևեռ – 100Ա	Եվրո	h	1
15	Անջատիչ՝-բաժանիչ եռաբևեռ – 63Ա	Եվրո	h	10
16	Անջատիչ՝ եռաբևեռ- 100Ա	Եվրո	h	1
17	Անջատիչ՝ եռաբևեռ- 63Ա	Եվրո	h	9
18	Անջատիչ՝ եռաբևեռ- 50Ա	Եվրո	h	8
19	Անջատիչ՝ եռաբևեռ- 40Ա	Եվրո	h	4
20	Անջատիչ՝ եռաբևեռ- 25Ա	Եվրո	h	1
21	Անջատիչ՝ եռաբևեռ- 20Ա	Եվրո	h	1
22	Անջատիչ՝ միաբևեռ – 40Ա	Եվրո	h	2
23	Անջատիչ՝ միաբևեռ – 25Ա	Եվրո	h	85
24	Անջատիչ՝ միաբևեռ – 20Ա	Եվրո	h	20
25	Անջատիչ՝ միաբևեռ – 6Ա	Եվրո	h	1
26	Լուսատու՝ առաստաղային -4x18վտ լյումին.լամպով	Եվրո	h	72

27	Լուսատու՝ առաստաղային -1x100 Վտ շիկացման լամպով /պայթապաշտպանված/	Եվրո	h	17
28	Լուսատու՝ պատի – 1x100վտ շիկացման լամպով /պայթապաշտպանված/	Եվրո	h	4
29	Լուսատու՝ ելքը ցույց տվող – 1x6վտ լեդ.լամպով ներսարքված մարտկոցով	Եվրո	h	10
30	Լուսատու՝ 1x18վտ լյումինեսցենտային լամպով, ներսարքված մարտկոցով	Եվրո	h	20
31	Լամպ՝ լյումինեսցենտային – 18վտ, 220վ	Եվրո	h	308
32	Լամպ՝ լյումինեսցենտային – 6վտ, 220վ	Եվրո	h	10
33	Լամպ՝ շիկացման -100վտ, 220վ,	Եվրո	h	21
34	Վարդակ՝ երկբևեռ հողանցիչով	Եվրո	h	324
35	Անջատիչ՝ մեկսպեղնավոր	Եվրո	h	60
36	Անջատիչ՝ երկսպեղնավոր	Եվրո	h	7
37	Փոխարկիչ	Եվրո	h	10
38	Տուփ՝ անջատիչների և վարդակների տեղադրման համար /փակ հաղորդագծի/	Եվրո	h	400
39	Տուփ՝ ճյուղավորիչ / փակ հաղորդագծի/	Եվրո	h	140
40	Տուփ՝ միջաձիգ	Եվրո	h	5
41	Հաղորդալար՝ պղնձե -1x2.5մմ^2	ПВ3	մ	10500
42	Հաղորդալար՝ պղնձե -1x4մմ^2	ПВ3	մ	3000
43	Հաղորդալար՝ պղնձե -1x6 մմ^2	ПВ3	մ	150
44	Մալուխ՝ պղնձե ջղերով – 5x6	ВВГнг	մ	31
45	Մալուխ՝ պղնձե ջղերով – 5x10	ВВГнг	մ	75
46	Մալուխ՝ պղնձե ջղերով – 5x16	ВВГнг	մ	82
47	Մալուխ՝ պղնձե ջղերով – 5x35	ВВГнг	մ	5
48	Մալուխ՝ պղնձե ջղերով – 5x150	ВВГнг	մ	5
49	Մալուխ՝ պղնձե ջղերով ստուգիչ – 4x1	КВВГ	մ	30
50	Ճկախողովակ՝ PVC Φ20	Եվրո	մ	4500
51	Ճկախողովակ՝ PVC Φ25	Եվրո	մ	100
52	Մալուխատար՝ PVC 300x50	Եվրո	մ	50
53	Մալուխատար՝ PVC 200x50	Եվրո	մ	100

	II.Մասնաշենք -2 և անցուղի Ներքին էլ.ցանցեր			
1	Վահանակ՝ 24 մոդուլի համար	Եվրո	h	3
2	Վահանակ՝ 12 մոդուլի համար	Եվրո	h	1
3	Անջատիչ՝-բաժանիչ եռաբևեռ – 63Ա	Եվրո	h	4
4	Անջատիչ՝ միաբևեռ – 40Ա	Եվրո	h	1
5	Անջատիչ՝ միաբևեռ – 25Ա	Եվրո	h	20
6	Անջատիչ՝ միաբևեռ – 20Ա	Եվրո	h	8
7	Անջատիչ՝ միաբևեռ – 6Ա	Եվրո	h	3
8	Լուսատու՝ առաստաղային -4x18վտ լյումին.լամպով	Եվրո	h	37
9	Լուսատու՝ առաստաղային -2x36վտ լյումին.լամպով /պայթապաշտպանված/	Եվրո	h	3
10	Լուսատու՝ առաստաղային -1x100 Վտ շիկացման լամպով	Եվրո	h	2
11	Լուսատու՝ առաստաղային -1x100 Վտ շիկացման լամպով /պայթապաշտպանված/	Եվրո	h	5
12	Լուսատու՝ պատի – 1x100վտ շիկացման լամպով /պայթապաշտպանված/	Եվրո	h	2
13	Լուսատու՝ ելքը ցույց տվող – 1x6վտ լեդ.լամպով ներսարքված մարտկոցով	Եվրո	h	-
14	Լուսատու՝ 1x18վտ լյումինեսցենտային լամպով, ներսարքված մարտկոցով	Եվրո	h	6
15	Լամպ՝ լյումինեսցենտային – 18վտ, 220վ	Եվրո	h	154
16	Լամպ՝ լյումինեսցենտային – 36վտ, 220վ	Եվրո	h	6
17	Լամպ՝ լյումինեսցենտային – 6վտ, 220վ	Եվրո	h	-
18	Լամպ՝ շիկացման -100վտ, 220վ,	Եվրո	h	9
19	Վարդակ՝ երկբևեռ հողանցիչով	Եվրո	h	100
20	Անջատիչ՝ մեկսպեղնավոր	Եվրո	h	23
21	Անջատիչ՝ երկսպեղնավոր	Եվրո	h	3
22	Փոխարկիչ	Եվրո	h	2
23	Տուփ՝ անջատիչների և վարդակների տեղադրման համար /փակ հաղորդագծի/	Եվրո	h	128
24	Տուփ՝ ճյուղավորիչ / փակ հաղորդագծի/	Եվրո	h	70
25	Տուփ՝ միջաձիգ	Եվրո	h	2
26	Հաղորդալար՝ պղնձե -1x2.5մմ^2	ПВ3	մ	3900
27	Հաղորդալար՝ պղնձե -1x4մմ^2	ПВ3	մ	1500
28	Հաղորդալար՝ պղնձե -1x6 մմ^2	ПВ3	մ	75

29	Մալուխ՝ պղնձե ջղերով – 5x6	ВВГнг	մ	72
30	Մալուխ՝ պղնձե ջղերով – 5x10	ВВГнг	մ	73
31	Մալուխ՝ պղնձե ջղերով – 5x16	ВВГнг	մ	88
32	Մալուխ՝ պղնձե ջղերով – 5x35	ВВГнг	մ	-
33	Մալուխ՝ պղնձե ջղերով – 5x150	ВВГнг	մ	-
34	Մալուխ՝ պղնձե ջղերով ստուգիչ – 4x1	КВВГ	մ	-
35	Ճկախողովակ՝ PVC Φ20	Եվրո	մ	1800
36	Ճկախողովակ՝ PVC Φ25	Եվրո	մ	25
37	Մալուխատար՝ PVC 200x50	Եվրո	մ	100
	III. Պահակատուն ***ա/ ներքին էլ.ցանցեր***			
1	Վահանակ ՝ 24 մոդուլի համար	Եվրո	h	1
2	Անջատիչ-բաժանիչ՝ եռաբևեռ – 63Ա	Եվրո	h	1
3	Անջատիչ՝ միաբևեռ – 20Ա	Եվրո	h	2
4	Անջատիչ՝ միաբևեռ – 25Ա	Եվրո	h	4
5	Անջատիչ՝ միաբևեռ – 40Ա	Եվրո	h	1
6	Լուսատու՝ առաստաղային -1x100վտ. շիկացման լամպով	Եվրո	h	2
7	Լուսատու՝ պատի – 1x100վտ, շիկացման լամպով	Եվրո	h	1
8	Լամպ՝ շիկացման – 100Վտ, 220Վ	Եվրո	h	3
9	Անջատիչ՝ մեկստեղնավոր	Եվրո	h	1
10	Անջատիչ՝ երկստեղնավոր	Եվրո	h	1
11	Վարդակ՝ երկբևեռ, հողանցիչով	Եվրո	h	8
12	Տուփ՝ անջատիչների և վարդակների տեղադրման համար /փակ հաղորդագծի/	Եվրո	h	10
13	Տուփ՝ ճյուղավորիչ / փակ հաղորդագծի/	Եվրո	h	5
14	Հաղորդալար՝ պղնձե -1x2.5	ПВ3	մ	300
15	Հաղորդալար՝ պղնձե -1x4	ПВ3	մ	60
16	Ճկախողովակ՝ PVC Φ20	Եվրո	մ	120
	բ/ Պահակատան վահանակի 0.4կվ սնող մալուխ			
1	Մալուխ՝ պղնձե ջղերով – 5x16	ВВГнг	մ	25
2	Մալուխի ծայրերի չոր հարդարում		h	2
3	Խողովակ՝ PVC Φ70		մ	25
4	Գրունտի քանդում		$մ^3$	2
5	Գրունտի ետլիցք		$մ^3$	1.5

6	Գրունտի տեղափոխում		$մ^3$	0.5
7	Ավազ		$մ^3$	0.1
8	Խրամուղու երկարությունը 1 մալուխի դեպքում		մ	7
	IV.Արտաքին լուսավորություն			
1	Արտաքին լուսավորության հենարան /H=1.1մ, Φ180/ 1x100վտ մետալոհալոգենային լամպով լուսատուով		լոմպլ	12
2	Արտաքին լուսավորության հենասյուն /H=6մ, Φ120/		h	3
3	Արտաքին լուսավուորբյուն կլոր դեկորատիվ լուսատու 40վտ էներգախնայող լամպով		h	2
4	Լուսատու	ЖКУ 99	h	5
5	Լամպ՝ նատրիումային 250վտ, 220վ	ДНаТ	h	5
6	Լամպ էներգախնայող 40վտ, 220վ		h	2
7	Լամպ՝ մետալլոհալոգենային 100վտ, 220վ		h	12
8	Վահանակ	ЩМ-1	h	3
9	Տուփ՝ դռնակով	У996	h	3
10	Բետոն		$մ^3$	2
11	Ամրան՝ A III Φ10		կգ	16
12	Խողովակ՝ PVC Φ70		մ	150
13	Ճկախողովակ PVC Φ 30		մ	30
14	Մալուխ՝ ալյումինե ջղերով 4x10	АВВГ-1	մ	150
15	Հաղորդալար ալյումինե 14x2.5	АПВ	մ	110
16	Բարձակ միաճյուղ / Φ48x3.5, L=1x3մ, m= 11.5 կգ/		h	5
17	Պատյան / Φ127x4 , L=1մ, m= 12.13 կգ/		h	3
18	Պողպատ թերթավոր 200x200x0.8 / m= 2.5 կգ/		h	3
19	Ղեկավարման արկղ՝ 1 հեռացող գծով /I_n= 40Ա/	Я5111-3674	h	1
20	Մալուխի ծայրերի չոր հարդարում		h	30
21	Հենասյուների ներկում էմալով		$մ^2$	7
22	Մետաղյա իրեր		կգ	5
23	Գրունտի քանդում փոսորակում		$մ^3$	2
24	Գրունտի քանդում խրամուղում		$մ^3$	42
25	Գրունտի ետլիցք		$մ^3$	34
26	Գրունտի տեղափոխում		$մ^3$	8
27	Խրամուղու երկարությունը 1 մալուխի դեպքում		մ	150

	V Պոմպակայան			
1	Մագնիսական գործարկիչ՝ եռաբևեռ – 25Ա	Եվրո	h	5
2	Փնջային անջատիչ՝ եռաբևեռ -10Ա	ПВ3-10	h	4
3	Ավտոմատ անջատիչ՝ միաբևեռ – 16Ա	Եվրո	h	1
4	Լուսատու՝ պատի – 1x100վտ շիկացման լամպով /պաշտպանված/	Եվրո	h	2
5	Լամպ՝ շիկացման -100վտ, 220Վ	Եվրո	h	2
6	Անջատիչ՝ մեկստեղնավոր / պաշտպանված/ բաց հաղորդագծի	Եվրո	h	2
7	Տուփ՝ անջատիչի տեղադրման համար / բաց հաղորդագծի/	Եվրո	h	2
8	Տուփ՝ ճյուղավորիչ /բաց հաղոդագծի/	Եվրո	h	1
9	Ռելե՝ միջանկյալ	Եվրո	h	1
10	Ռելե՝ ջերմային	Եվրո	h	1
11	Ղեկավարման կոճակ «Пуск» - «Стоп»	Եվրո	h	13
12	Մալուխ՝ պղնձե ջղերով -5x4	ВВГнг	մ	10
13	Մալուխ՝ պղնձե ջղերով -4x4	ВВГнг	մ	214
14	Մալուխ՝ պղնձե ջղերով -3x2.5	ВВГнг	մ	48
15	Մալուխ՝ պղնձե ջղերով ստուգիչ 4x1	КВВГ	մ	250
16	Խողովակ PVC Φ25	Եվրո	մ	254

	VI Դարպասի շարժաբերի սնող մալուխ			
1	Մալուխ պղնձե ջղերով 3x6	ВВГнг	մ	45
2	Մալուխի ծայրերի չոր հարդարում	ВВГнг	մ	2
3	Խողովակ՝ PVC Φ50	ВВГнг	մ	45
	Հողային աշխատանքները հաշվի են առնված արտաքին լուսավորության բաժնում			
	VII Հողանցում			
1	Պողպատ շերտավոր 4x25		մ	15
2	Պողպատ շերտավոր 4x40		մ	40
3	Պողպատ անկյունային 5x50x50 L= 2.5m		h	5
4	Գրունտի քանդում		$մ^3$	6
5	Գրունտի ետլիցք		$մ^3$	6

ՆԱԽԱԳԾԻ ԿԱԶՄԸ

	ԳԾԱԳՐԵՐԻ ԱՆՎԱՆՈՒՄԸ	ՀԱՄԱՐԸ	ՄԱՍՇՏԱԲ
1	ԸՆԴՀԱՆՈՒՐ ՏՎՅԱԼՆԵՐ (ՍԿԻԶԲ) (ՄԱՍՆԱՇԵՆՔ 1)	էS-01	ԱՄ
2	ԸՆԴՀԱՆՈՒՐ ՏՎՅԱԼՆԵՐ (ՎԵՐՋ) (ՄԱՍՆԱՇԵՆՔ 1)	էS-02	ԱՄ
3	ԷԼԵԿՏՐԱԷՆԵՐԳԻԱՅԻ ԲԱՇԽՄԱՆ ՍԿԶԲՈՒՆՔԱՅԻՆ ՍԽԵՄԱ (ՍԿԻԶԲ) (ՄԱՍՆԱՇԵՆՔ 1)	էS-03	ԱՄ
4	ԷԼԵԿՏՐԱԷՆԵՐԳԻԱՅԻ ԲԱՇԽՄԱՆ ՍԿԶԲՈՒՆՔԱՅԻՆ ՍԽԵՄԱ (ՎԵՐՋ) (ՄԱՍՆԱՇԵՆՔ 1)	էS-04	ԱՄ
5	ՕԲՎ ՎԱՀԱՆԱԿԻ ԲԱՇԽՄԱՆ ՍԽԵՄԱ (ՄԱՍՆԱՇԵՆՔ 1)	էS-05	ԱՄ
6	ԼՎ1 ՎԱՀԱՆԱԿԻ ՀԱՇՎԱՐԿԱՅԻՆ ՍԽԵՄԱ (ՄԱՍՆԱՇԵՆՔ 1)	էS-06	ԱՄ
7	ԼՎ2 ՎԱՀԱՆԱԿԻ ՀԱՇՎԱՐԿԱՅԻՆ ՍԽԵՄԱ (ՄԱՍՆԱՇԵՆՔ 1)	էS-07	ԱՄ
8	ԼՎ3 ՎԱՀԱՆԱԿԻ ՀԱՇՎԱՐԿԱՅԻՆ ՍԽԵՄԱ (ՄԱՍՆԱՇԵՆՔ 1)	էS-08	ԱՄ
9	ԼՎ4 ՎԱՀԱՆԱԿԻ ՀԱՇՎԱՐԿԱՅԻՆ ՍԽԵՄԱ (ՄԱՍՆԱՇԵՆՔ 1)	էS-09	ԱՄ
10	ՕՎ1 ՎԱՀԱՆԱԿԻ ՀԱՇՎԱՐԿԱՅԻՆ ՍԽԵՄԱ (ՄԱՍՆԱՇԵՆՔ 1)	էS-10	ԱՄ
11	ՕՎ2 ՎԱՀԱՆԱԿԻ ՀԱՇՎԱՐԿԱՅԻՆ ՍԽԵՄԱ (ՄԱՍՆԱՇԵՆՔ 1)	էS-11	ԱՄ
12	ՕՎ3 ՎԱՀԱՆԱԿԻ ՀԱՇՎԱՐԿԱՅԻՆ ՍԽԵՄԱ (ՄԱՍՆԱՇԵՆՔ 1)	էS-12	ԱՄ
13	ԼՎ5 ՎԱՀԱՆԱԿԻ ՀԱՇՎԱՐԿԱՅԻՆ ՍԽԵՄԱ (ՄԱՍՆԱՇԵՆՔ 2)	էS-13	ԱՄ
14	ԼՎ6 ՎԱՀԱՆԱԿԻ ՀԱՇՎԱՐԿԱՅԻՆ ՍԽԵՄԱ (ՄԱՍՆԱՇԵՆՔ 2)	էS-14	ԱՄ
15	ՕՎ4 ՎԱՀԱՆԱԿԻ ՀԱՇՎԱՐԿԱՅԻՆ ՍԽԵՄԱ (ՄԱՍՆԱՇԵՆՔ 2)	էS-15	ԱՄ
16	ՀՐԴԵՀԱՅԻՆ ՊՈՄՊԻ ԵՎ ՍՈՂՆԱԿԻ ԱՇԽԱՏԱՆՔԻ ՍԽԵՄԱ (ՊՈՄՊԱԿԱՅԱՆ)	էS-16	ԱՄ
17	ԼՎ7 ՎԱՀԱՆԱԿԻ ՀԱՇՎԱՐԿԱՅԻՆ ՍԽԵՄԱ (ՊԱՀԱԿԱՏՈՒՆ)	էS-17	ԱՄ
18	ՆԿՈՒՂԱՅԻՆ ՀԱՐԿԻ ՀԱՏԱԿԱԳԻԾ: ԼՈՒՍԱՎՈՐՈՒԹՅՈՒՆ (ՄԱՍՆԱՇԵՆՔ 1)	էS-18	1:100
19	ԱՌԱՋԻՆ ՀԱՐԿԻ ՀԱՏԱԿԱԳԻԾ: ԼՈՒՍԱՎՈՐՈՒԹՅՈՒՆ (ՄԱՍՆԱՇԵՆՔ 1)	էS-19	1:100
20	ԵՐԿՐՈՐԴ ՀԱՐԿԻ ՀԱՏԱԿԱԳԻԾ: ԼՈՒՍԱՎՈՐՈՒԹՅՈՒՆ (ՄԱՍՆԱՇԵՆՔ 1)	էS-20	1:100
21	ԵՐՐՈՐԴ ՀԱՐԿԻ ՀԱՏԱԿԱԳԻԾ: ԼՈՒՍԱՎՈՐՈՒԹՅՈՒՆ (ՄԱՍՆԱՇԵՆՔ 1)	էS-21	1:100
22	ՆԿՈՒՂԱՅԻՆ ՀԱՐԿԻ ՀԱՏԱԿԱԳԻԾ: ՎԱՐԴԱԿԱՅԻՆ ՑԱՆՑ (ՄԱՍՆԱՇԵՆՔ 1)	էS-22	1:100
23	ԱՌԱՋԻՆ ՀԱՐԿԻ ՀԱՏԱԿԱԳԻԾ: ՎԱՐԴԱԿԱՅԻՆ ՑԱՆՑ (ՄԱՍՆԱՇԵՆՔ 1)	էS-23	1:100
24	ԵՐԿՐՈՐԴ ՀԱՐԿԻ ՀԱՏԱԿԱԳԻԾ: ՎԱՐԴԱԿԱՅԻՆ ՑԱՆՑ (ՄԱՍՆԱՇԵՆՔ 1)	էS-24	1:100
25	ԵՐՐՈՐԴ ՀԱՐԿԻ ՀԱՏԱԿԱԳԻԾ: ՎԱՐԴԱԿԱՅԻՆ ՑԱՆՑ (ՄԱՍՆԱՇԵՆՔ 1)	էS-25	1:100
26	ՆԿՈՒՂԱՅԻՆ ՀԱՐԿԻ ՀԱՏԱԿԱԳԻԾ: ՈՒԺԱՅԻՆ ՑԱՆՑ (ՄԱՍՆԱՇԵՆՔ 1)	էS-26	1:100
27	ԱՌԱՋԻՆ ՀԱՐԿԻ ՀԱՏԱԿԱԳԻԾ: ՈՒԺԱՅԻՆ ՑԱՆՑ (ՄԱՍՆԱՇԵՆՔ 1)	էS-27	1:100
28	ԵՐԿՐՈՐԴ ՀԱՐԿԻ ՀԱՏԱԿԱԳԻԾ: ՈՒԺԱՅԻՆ ՑԱՆՑ (ՄԱՍՆԱՇԵՆՔ 1)	էS-28	1:100
29	ԵՐՐՈՐԴ ՀԱՐԿԻ ՀԱՏԱԿԱԳԻԾ: ՈՒԺԱՅԻՆ ՑԱՆՑ (ՄԱՍՆԱՇԵՆՔ 1)	էS-29	1:100
30	ՆԿՈՒՂԱՅԻՆ ՀԱՐԿԻ ՀԱՏԱԿԱԳԻԾ: ԼՈՒՍԱՎՈՐՈՒԹՅՈՒՆ (ՄԱՍՆԱՇԵՆՔ 2)	էS-30	1:100
31	ԱՌԱՋԻՆ ՀԱՐԿԻ ՀԱՏԱԿԱԳԻԾ: ԼՈՒՍԱՎՈՐՈՒԹՅՈՒՆ (ՄԱՍՆԱՇԵՆՔ 2)	էS-31	1:100
32	ՆԿՈՒՂԱՅԻՆ ՀԱՐԿԻ ՀԱՏԱԿԱԳԻԾ: ՎԱՐԴԱԿԱՅԻՆ ՑԱՆՑ (ՄԱՍՆԱՇԵՆՔ 2)	էS-32	1:100
33	ԱՌԱՋԻՆ ՀԱՐԿԻ ՀԱՏԱԿԱԳԻԾ: ՎԱՐԴԱԿԱՅԻՆ ՑԱՆՑ (ՄԱՍՆԱՇԵՆՔ 2)	էS-33	1:100
34	ՆԿՈՒՂԱՅԻՆ ՀԱՐԿԻ ՀԱՏԱԿԱԳԻԾ: ՈՒԺԱՅԻՆ ՑԱՆՑ (ՄԱՍՆԱՇԵՆՔ 2)	էS-34	1:100
35	ԱՌԱՋԻՆ ՀԱՐԿԻ ՀԱՏԱԿԱԳԻԾ: ՈՒԺԱՅԻՆ ՑԱՆՑ (ՄԱՍՆԱՇԵՆՔ 2)	էS-35	1:100
36	ԱՆՑՈՒՂՈՒ ՀԱՏԱԿԱԳԾԵՐ:ԼՈՒՍԱՎՈՐՈՒԹՅՈՒՆ,ՎԱՐԴԱԿԱՅԻՆ ԵՎ ՈՒԺԱՅԻՆ ՑԱՆՑԵՐ	էS-36	1:100
37	ՊՈՄՊԱԿԱՅԱՆԻ ՀԱՏԱԿԱԳԾԵՐ:ԼՈՒՍԱՎՈՐՈՒԹՅՈՒՆ ԵՎ ՈՒԺԱՅԻՆ ՑԱՆՑԵՐ	էS-37	1:100
38	ՊԱՀԱԿԱՏԱՆ ՀԱՏԱԿԱԳԾԵՐ:ԼՈՒՍԱՎՈՐՈՒԹՅՈՒՆ,ՎԱՐԴԱԿԱՅԻՆ ԵՎ ՈՒԺԱՅԻՆ ՑԱՆՑԵՐ	էS-38	1:100
39	ԳԼԽԱՎՈՐ ՀԱՏԱԿԱԳԻԾ: ԱՐՏԱՔԻՆ ԼՈՒՍԱՎՈՐՈՒԹՅՈՒՆ,ԴԱՐՊԱՍԻ, ՊԱՀԱԿԱՏԱՆ ԵՎ ՊՈՄՊԵՐԻ 0.4 ԿՎ ՍՆՈՂ ԳԾԵՐ	էS-39	1:200

ՊԱՅՄԱՆԱԿԱՆ ՆՇԱՆՆԵՐ

- ԳԼԽԱՎՈՐ ԲԱՇԽԻՉ ՎԱՀԱՆ (ԳԲՎ)
- ՄՈՒՏՔԱՅԻՆ ԱՐԿՂ (ՅԲ...)
- ՊԱՀԵՍՏԻ ԱՎՏՈՄԱՏ ՄԻԱՑՄԱՆ ՍԱՐՔ (ԱԲՊ)
- ԱՇԽԱՏԱՆՔԱՅԻՆ ԼՈՒՍԱՎՈՐՈՒԹՅԱՆ ՎԱՀԱՆԱԿ (ԼՎ...)
- ՎԹԱՐԱՅԻՆ ԼՈՒՍԱՎՈՐՈՒԹՅԱՆ ՎԱՀԱՆԱԿ (ՎՎ...)
- ՕԴԱՓՈԽՈՒԹՅԱՆ ՀԱՄԱԿԱՐԳԻ ԲԱՇԽԻՉ ՎԱՀԱՆԱԿ (ՕԲՎ)
- ՕԴԱՓՈԽՈՒԹՅԱՆ ՀԱՄԱԿԱՐԳԻ ԽՄԲԱՅԻՆ ՎԱՀԱՆԱԿ (ՕՎ...)
- ՂԵԿԱՎԱՐՄԱՆ ԿՈՃԱԿ
- ԱՐԿՂ՝ ԻՋԵՑՆՈՂ ՏՐԱՆՍՖՈՐՄԱՏՈՐՈՎ 220/36Վ
- ԱՐԿՂ՝ ԻՋԵՑՆՈՂ ՏՐԱՆՍՖՈՐՄԱՏՈՐՈՎ 220/12Վ
- ԼՈՒՍԱՏՈՒ՝ ԱՌԱՍՏԱՂԱՅԻՆ-2x36ՎՏ ԼՅՈՒՄ. ԼԱՄՊԵՐՈՎ (ՊԱՇՏՊԱՆՎԱԾ)
- ԼՈՒՍԱՏՈՒ՝ ԱՌԱՍՏԱՂԱՅԻՆ-4x18ՎՏ ԼՅՈՒՄ. ԼԱՄՊԵՐՈՎ
- ԼՈՒՍԱՏՈՒ՝ ԱՌԱՍՏԱՂԱՅԻՆ-1x100ՎՏ ՇԻԿ. ԼԱՄՊՈՎ
- ԼՈՒՍԱՏՈՒ՝ ԱՌԱՍՏԱՂԱՅԻՆ-1x100ՎՏ ՇԻԿ. ԼԱՄՊՈՎ - (ՊԱՇՏՊԱՆՎԱԾ)
- ԼՈՒՍԱՏՈՒ՝ ՊԱՏԻ-1x100ՎՏ ՇԻԿ. ԼԱՄՊՈՎ - (ՊԱՇՏՊԱՆՎԱԾ)
- EXIT ԼՈՒՍԱՏՈՒ՝ ԵԼՔԸ ՑՈՒՅՑ ՏՎՈՂ-1x6ՎՏ ԼԵԴ. ԼԱՄՊՈՎ, ՆԵՐՍԱՐՔՎԱԾ ՄԱՐՏԿՈՑՈՎ
- ԼՈՒՍԱՏՈՒ՝ -1x18ՎՏ ԼՅՈՒՄ. ԼԱՄՊՈՎ, ՆԵՐՍԱՐՔՎԱԾ ՄԱՐՏԿՈՑՈՎ
- ՎԱՐԴԱԿ՝ ԵՐԿԲԵՎԵՌ՝ ՀՈՂԱՆՑԻՉՈՎ-1 ՏԵՂՈՎ
- ՎԱՐԴԱԿ՝ ԵՐԿԲԵՎԵՌ՝ ՀՈՂԱՆՑԻՉՈՎ-2 ՏԵՂՈՎ
- ԱՆՁԱՏԻՉ՝ ՄԵԿՍՏԵՂՆԱՎՈՐ
- ԱՆՁԱՏԻՉ՝ ԵՐԿՍՏԵՂՆԱՎՈՐ
- ՓՈԽԱՐԿԻՉ
- ՓՆՁԱՅԻՆ ԱՆՁԱՏԻՉ՝ ԵՌԱԲԵՎԵՌ
- ՊՈՂՊԱՏ՝ՇԵՐՏԱՎՈՐ՝ - 4x25
- ՊՈՂՊԱՏ՝ՇԵՐՏԱՎՈՐ՝ - 4x40
- ՀՈՂԱՆՑՄԱՆ ԱՐՏԱՔԻՆ ԿՈՆՏՈՒՐ

ՊԱՏՎԻՐԱՏՈՒ

ՀՀ ԱՆ «ՀԻՎԱՆԴՈՒԹՅՈՒՆՆԵՐԻ ՎԵՐԱՀՍԿՄԱՆ ԵՎ ԿԱՆԽԱՐԳԵԼՄԱՆ ԱԶԳԱՅԻՆ ԿԵՆՏՐՈՆ» ՊՈԱԿ

ՆԱԽԱԳԾՈՂ

MONOGRAPH
«ՄՈՆՈԳՐԱՖ» ՍՊԸ
ԼԻՑԵՆԶԻԱ 15827
ՀԱՍՑԵ՝ Ք. ԵՐԵՎԱՆ, Մ. ԽՈՐԵՆԱՑՈՒ 70
ԷԼ. ՀԱՍՑԵ՝ monograph.architects@gmail.com
ՀԵՌ.՝ +(37499) 11 21 11

ՆԱԽԱԳԾԻ ԾԱԾԿԱԳԻՐ

Մ-14/04

ՕԲՅԵԿՏԻ ԱՆՎԱՆՈՒՄԸ

ՀՀ ԱՆ «ՀՎԿԱԿ» ՊՈԱԿ-Ի ՀԵՐԱՑԻ 12 ՀԱՍՑԵԻ ԼԱԲՈՐԱՏՈՐ և ՎԱՐՉԱԿԱՆ ՇԵՆՔԵՐԻ ՎԵՐԱԿԱՌՈՒՑՄԱՆ ՆԱԽԱԳԻԾ

ՇԱՆՈԹՈՒԹՅՈՒՆՆԵՐ

Հ/Հ	ԱՄՍԱԹԻՎ	ՆԿԱՐԱԳՐՈՒԹՅՈՒՆ

ԳԾԱԳՐԻ ԱՆՎԱՆՈՒՄԸ

ԸՆԴՀԱՆՈՒՐ ՏՎՅԱԼՆԵՐ (ՍԿԻԶԲ)

ՀԱՄԱՐԸ		ԱՄՍԱԹԻՎ
էS-01		16.04.15
		ՓՈՓՈԽՎԱԾ
ՆԳԾ		Դ.ՅՈՒԽԱՆՅԱՆ
ՆԳԻ		
ՆԱԽԱԳԾԵՑ		Ա.ԱԲՐԱՀԱՄՅԱՆ
ՍՏՈՒԳԵՑ		

ԹԵՐԹ	ԹԵՐԹԵՐ	ԱԼԲՈՄ
1	39	5

ՄԱՍՇՏԱԲ 1:

ԲԱՑԱՏՐԱԳԻՐ

Սույն նախագիծը կատարված է համաձայն ճարտարապետաշինարարական գծագրերի և սանտեխնիկական առաջադրանքի հիման վրա:

ՆԱԽԱՏԵՍՎԱԾ ԵՆ ՀԵՏԵՎՅԱԼ ՄՈՆՏԱԺԱՅԻՆ ԱՇԽԱՏԱՆՔՆԵՐԸ.

- Մուտքային արկղերի /ЯБ1,ЯБ2 / տեղադրում
- Պահեստի ավտոմատ միացման սարքի /ABP-3/ տեղադրում
- Գլխավոր բաշխիչ վահանի / ԳԲՎ-ի / տեղադրում
- Խմբային վահանակների՝ ուժային և լուսավորության տեղադրում
- Մայրագծային և խմբային ցանցերի անցկացում
- Հողանցման ներքին և արտաքին կոնտուրների տեղադրում
- Տարածքի արտաքին լուսավորության ցանցի անցկացում

Նախատեսված է 0.4կվ լարման սնող մալուխների ներանցում 1 մասնաշենքում տեղակայված էլեկտրավահանային -մուտքային արկղեր / ЯБ1,ЯБ2/:
էլ.վահանայինում նախատեսված է պահեստի ավտոմատ միացման սարք / ABP / , որից կատարվում է գլխավոր բաշխիչ վահանի սնուցումը: Գլխավոր բաշխիչ վահանի գծային ավտոմատ անջատիչներից կատարվում է էլեկտրաէներգիայի բաշխում մայրագծերով դեպի ուժային, լուսավորության վահանակները, ջրի և հրդեհային պոմպերը, էլ.սողնակը: էլ.վահանայինում է կեղադրված նաև օդափոխության բաշխիչ վահանը./ՕԲՎ-ն/: Այս վահանից են կատարվում ՕՎ1-ՕՎ4 վահանակների, Կ-1-ի, ԱՀ-1-ի էլ.սնուցումնեհո: ՕԲՎ վահանի մուտքի վրա տեղադրվում է մագնիսական գործարկիչ՝ հրդեհի դեպքում ազդանշանման պուլտից անջատման համար: Պոմպերի, էլ.սողնակի, ԱՀ-1 օդափոխիչի մագնիսական գործարկիչները տեղադրվում են էլ.վահանայինում: 1 մասնաշենքի հարկերի միջանցքներում նախատեսված են ղեկավարման կոճակներ հրդեհամարման պոմպերի ղեկավարման համար: Նախագծում նախատեսված է հրդեհային պոմպերի և էլ.սողնակի աշխատանքի սխեմա:

Նախատեսված են աշխատանքային, էվակուացիոն լուսավորության ցանցեր:

Տարածքի արտաքին լուսավորության և դարպասի էլ.շարժաբերի ղեկավարումը նախատեսված է պահակակետից:

ՆԱԽԱՏԵՍՎԱԾ ԵՆ ՀԵՏԵՎՅԱԼ ՀԱՂՈՐԴԱԳԾԵՐԸ.

ՄԱՅՐԱԳԾԱՅԻՆ ՑԱՆՑ

-պղնձե ջղերով մալուխներով՝ անցկացված PVC մալուխատարերով

ՈՒԺԱՅԻՆ ՑԱՆՑ

- պղնձե ջղերով մալուխներով՝ անցկացված PVC խողովակներում /մալուխատարերով/ և բաց՝ պոմպակայանի ներսում
պղնձե ջղերով մալուխներով անցկացված PVC խողովակներում՝ /խրամուղում՝ դարպասի շարժաբեր, էլ.սողնակի սնուցում, պահակատան ԼԿ7 վահանակի սնուցում 7մ խրամուղում/

ԼՈՒՍԱՎՈՐՈՒԹՅԱՆ ՑԱՆՑ

-պղնձե հաղորդալարերով՝ անցկացված PVC ճկախողովակներում /կախովի առաստաղների տակ/
-պղնձե ջղերով մալուխներով՝ ամրակների տակ /պոմպակայանի լուսավորության ցանց/

ԱՐՏԱՔԻՆ ԼՈՒՍԱՎՈՐՈՒԹՅՈՒՆ

-ալյումինե ջղերով մալուխով՝ անցկացված PVC խողովակում /խրամուղում/էլ.հոսանքի վնասվածքներից պաշտպանվելու համար, նախատեսված է կրկնակի հողանցման կոնտուր:

*Սույն նախագծում տրված են ծավալներ հողանցման ներքին և արտաքին կոնտուրների վերաբերյալ, իսկ տեղադրման տեղը որոշել տեղում:
Բոլոր էլեկտրամոնտաժային աշխատանքները կատարել համաձայն էլ.սարքավորումների մոնտաժման գործող կանոնների /կձն-ի/:

ՊԱՏՎԻՐԱՏՈՒ

ՀՀ ԱՆ «ՀԻՎԱՆԴՈՒԹՅՈՒՆՆԵՐԻ ՎԵՐԱՀՍԿՄԱՆ ԵՎ ԿԱՆԽԱՐԳԵԼՄԱՆ ԱԶԳԱՅԻՆ ԿԵՆՏՐՈՆ» ՊՈԱԿ

ՆԱԽԱԳԾՈՂ

MONOGRAPH
«ՄՈՆՈԳՐԱՖ» ՍՊԸ
ԼԻՑԵՆԶԻԱ 15827
ՀԱՍՑԵ՝ Ք. ԵՐԵՎԱՆ, Մ. ԽՈՐԵՆԱՑՈՒ 70
ԷԼ. ՀԱՍՑԵ՝ monograph.architects@gmail.com
ՀԵՌ.՝ +(37499) 11 21 11

ՆԱԽԱԳԾԻ ԾԱԾԿԱԳԻՐ

Մ-14/04

ՕԲՅԵԿՏԻ ԱՆՎԱՆՈՒՄԸ

ՀՀ ԱՆ «ՀՎԿԱԿ» ՊՈԱԿ-Ի ՀԵՐԱՑԻ 12 ՀԱՍՑԵԻ ԼԱԲՈՐԱՏՈՐ և ՎԱՐՉԱԿԱՆ ՇԵՆՔԵՐԻ ՎԵՐԱԿԱՌՈՒՑՄԱՆ ՆԱԽԱԳԻԾ

ԾԱՆՈԹՈՒԹՅՈՒՆՆԵՐ

Հ/Հ	ԱՄՍԱԹԻՎ	ՆԿԱՐԱԳՐՈՒԹՅՈՒՆ

ԳԾԱԳՐԻ ԱՆՎԱՆՈՒՄԸ

ԸՆԴՀԱՆՈՒՐ ՏՎՅԱԼՆԵՐ (ՎԵՐՋ)
(ՄԱՍՆԱՇԵՆՔ 1)

ՀԱՍԱՐԸ		ԱՄՍԱԹԻՎ
ԷՏ-02		16.04.15
		ՓՈՓՈԽՎԱԾ
ՆԳԾ		Դ.ՅՈՒԽԱՆՅԱՆ
ՆԳԻ		
ՆԱԽԱԳԾԵՑ		Ա.ԱԲՐԱՀԱՄՅԱՆ
ՍՏՈՒԳԵՑ		

ԹԵՐԹ	ԹԵՐԹԵՐ	ԱԼԲՈՄ
2	39	5

ՄԱՍՇՏԱԲ 1:

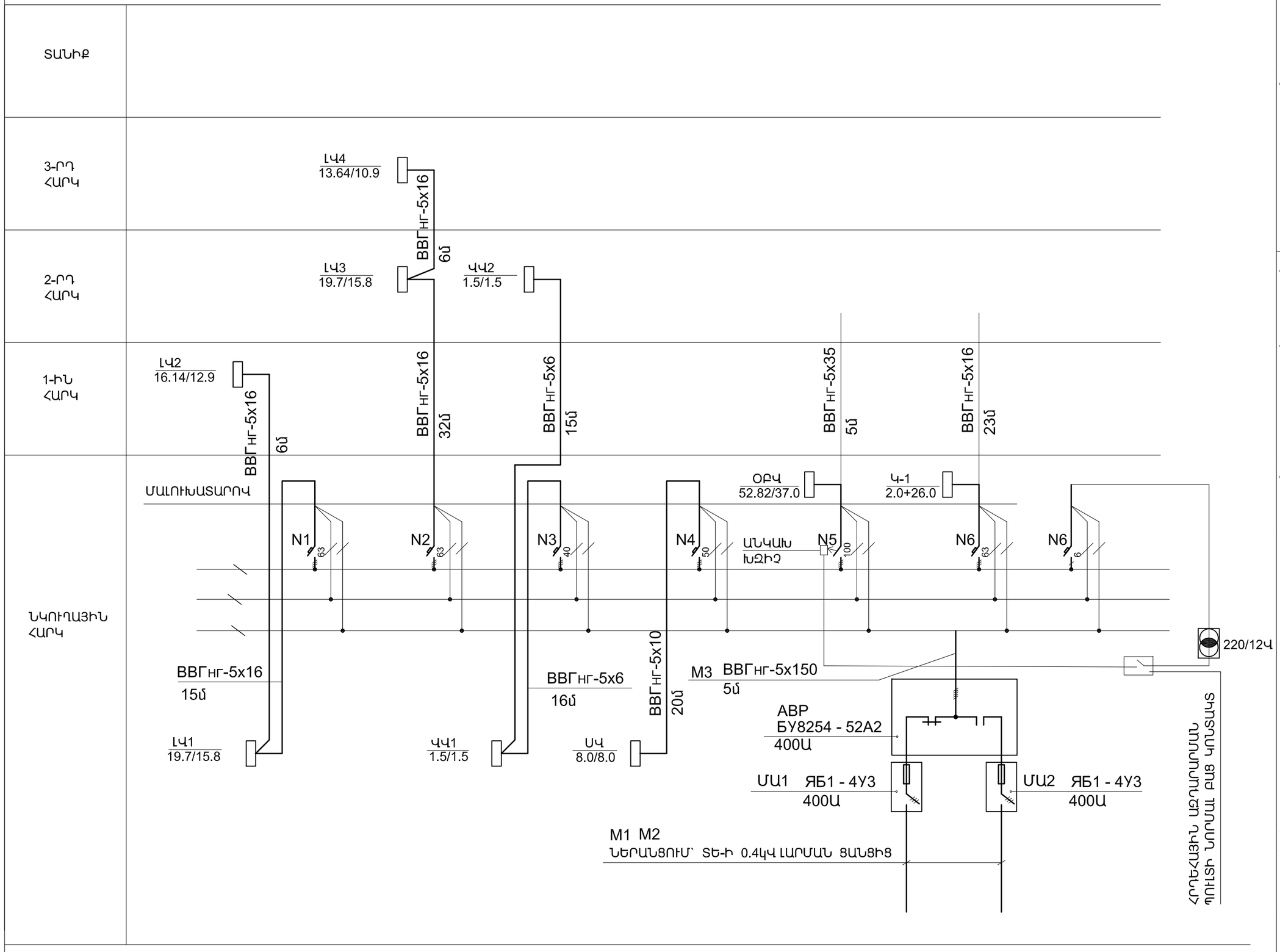

ՊԱՏՎԻՐԱՏՈՒ

ՀՀ ԱՆ «ՀԻՎԱՆԴՈՒԹՅՈՒՆՆԵՐԻ ՎԵՐԱՀՍԿՄԱՆ ԵՎ ԿԱՆԽԱՐԳԵԼՄԱՆ ԱԶԳԱՅԻՆ ԿԵՆՏՐՈՆ» ՊՈԱԿ

ՆԱԽԱԳԾՈՂ

MONOGRAPH
«ՄՈՆՈԳՐԱՖ» ՍՊԸ
ԼԻՑԵՆԶԻԱ 15827
ՀԱՍՑԵ՝ Ք. ԵՐԵՎԱՆ, Ս. ԽՈՐԵՆԱՑՈՒ 70
ԷԼ. ՀԱՍՑԵ՝ monograph.architects@gmail.com
ՀԵՌ.՝ +(37499) 11 21 11

ՆԱԽԱԳԾԻ ԾԱԾԿԱԳԻՐ

Մ-14/04

ՕԲՅԵԿՏԻ ԱՆՎԱՆՈՒՄԸ

ՀՀ ԱՆ «ՀՎԿԱԿ» ՊՈԱԿ-Ի ՀԵՐԱՑԻ 12 ՀԱՍՑԵԻ ԼԱԲՈՐԱՏՈՐ և ՎԱՐՉԱԿԱՆ ՇԵՆՔԵՐԻ ՎԵՐԱԿԱՌՈՒՑՄԱՆ ՆԱԽԱԳԻԾ

ԾԱՆՈԹՈՒԹՅՈՒՆՆԵՐ

Հ/Հ	ԱՄՍԱԹԻՎ	ՆԿԱՐԱԳՐՈՒԹՅՈՒՆ

ԳԾԱԳՐԻ ԱՆՎԱՆՈՒՄԸ

ԷԼԵԿՏՐԱԷՆԵՐԳԻԱՅԻ ԲԱՇԽՄԱՆ ՍԿԶԲՈՒՆՔԱՅԻՆ ՍԽԵՄԱ (ՍԿԻԶԲ) (ՄԱՍՆԱՇԵՆՔ 1)

ՀԱՍԱՐԸ		ԱՄՍԱԹԻՎ
ԷՏ-03		16.04.15
		ՓՈՓՈԽՎԱԾ
ՆԳԾ		Դ.ՅՈՒԽԱՆՅԱՆ
ՆԳԻ		
ՆԱԽԱԳԾԵՑ		Ա.ԱԲՐԱՀԱՄՅԱՆ
ՍՏՈՒԳԵՑ		

ԹԵՐԹ	ԹԵՐԹԵՐ	ԱԼԲՈՄ
3	39	5

ՄԱՍՇՏԱԲ 1:ԱՄ

ՏԱՆԻՔ	
3-ՐԴ ՀԱՐԿ	
2-ՐԴ ՀԱՐԿ	
1-ԻՆ ՀԱՐԿ	
ՆԿՈՒՂԱՅԻՆ ՀԱՐԿ	

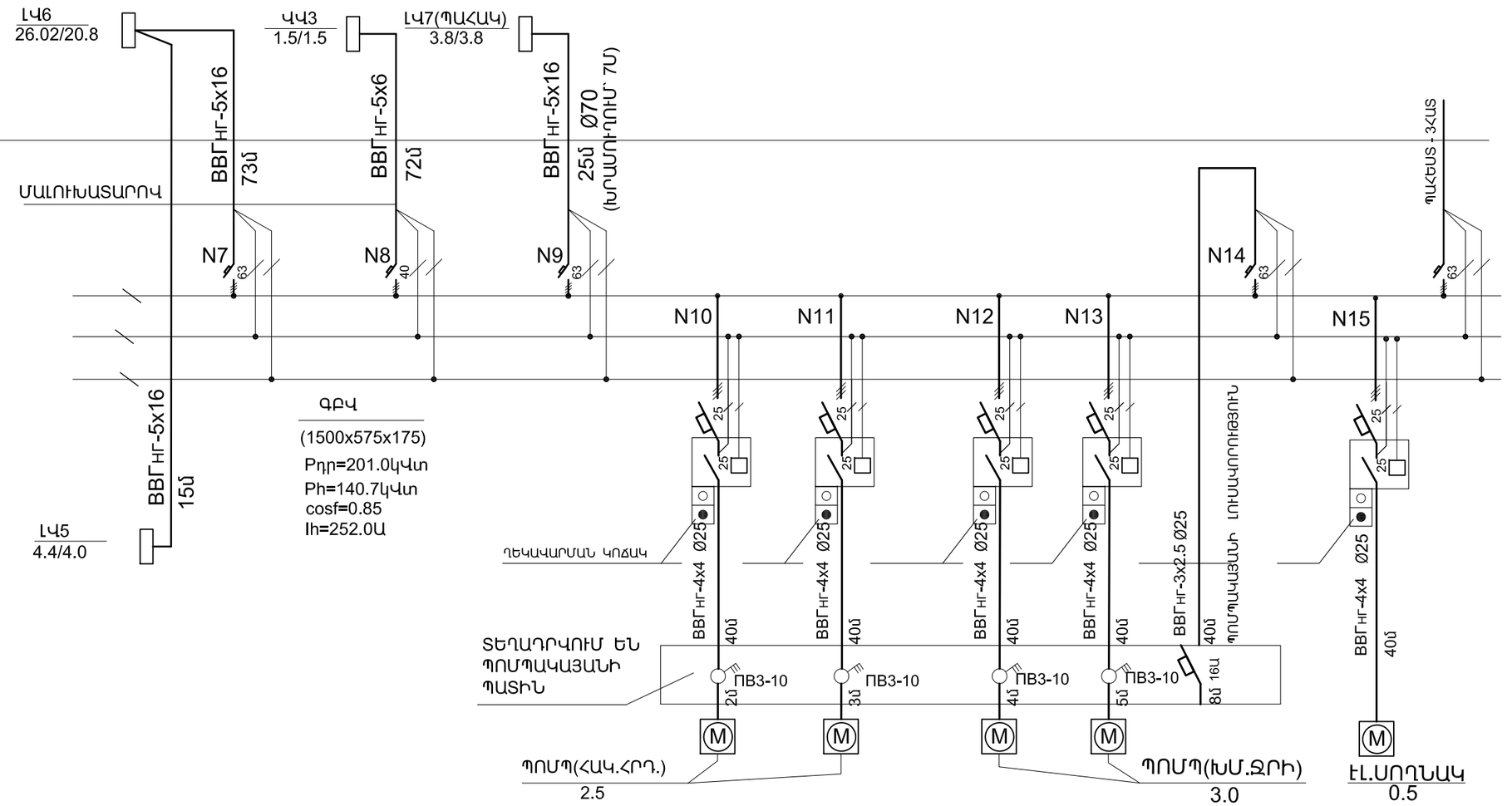

ՊԱՏՎԻՐԱՏՈՒ

ՀՀ ԱՆ «ՀԻՎԱՆԴՈՒԹՅՈՒՆՆԵՐԻ ՎԵՐԱՀՍԿՄԱՆ ԵՎ ԿԱՆԽԱՐԳԵԼՄԱՆ ԱԶԳԱՅԻՆ ԿԵՆՏՐՈՆ» ՊՈԱԿ

ՆԱԽԱԳԾՈՂ

MONOGRAPH
«ՄՈՆՈԳՐԱՖ» ՍՊԸ
ԼԻՑԵՆԶԻԱ 15827
ՀԱՍՑԵ՝ Ք. ԵՐԵՎԱՆ, Մ. ԽՈՐԵՆԱՑՈՒ 70
ԷԼ. ՀԱՍՑԵ՝ monograph.architects@gmail.com
ՀԵՌ.՝ +(37499) 11 21 11

ՆԱԽԱԳԾԻ ԾԱԾԿԱԳԻՐ

Մ-14/04

ՕԲՅԵԿՏԻ ԱՆՎԱՆՈՒՄԸ

ՀՀ ԱՆ «ՀՎԿԱԿ» ՊՈԱԿ-Ի ՀԵՐԱՑԻ 12 ՀԱՍՑԵԻ ԼԱԲՈՐԱՏՈՐ և ՎԱՐՉԱԿԱՆ ՇԵՆՔԵՐԻ ՎԵՐԱԿԱՌՈՒՑՄԱՆ ՆԱԽԱԳԻԾ

ՇԱՆՈԹՈՒԹՅՈՒՆՆԵՐ

Հ/Հ	ԱՄՍԱԹԻՎ	ՆԿԱՐԱԳՐՈՒԹՅՈՒՆ

ԳԾԱԳՐԻ ԱՆՎԱՆՈՒՄԸ

ԷԼԵԿՏՐԱԷՆԵՐԳԻԱՅԻ ԲԱՇԽՄԱՆ ՍԿԶԲՈՒՆՔԱՅԻՆ ՍԽԵՄԱ (ՎԵՐՋ) (ՄԱՍՆԱՇԵՆՔ 1)

ՀԱՄԱՐԸ		ԱՄՍԱԹԻՎ
ԷՏ-04		16.04.15
		ՓՈՓՈԽՎԱԾ
ՆԳԾ		Դ.ՅՈՒԽԱՆՅԱՆ
ՆԳԻ		
ՆԱԽԱԳԾԵՑ		Ա.ԱԲՐԱՀԱՄՅԱՆ
ՍՏՈՒԳԵՑ		

ԹԵՐԹ	ԹԵՐԹԵՐ	ԱԼԲՈՄ
4	39	5

ՄԱՍՇՏԱԲ 1:ԱՄ

ՍՆՈՂ ԳԾԻ ՏՎՅԱԼՆԵՐ	
ՍՊԻՏԱԿԱՑՆԻՉ ԱՐՔ, N ԸՍՏ ՀԱՏԱԿԳԾԻ	ՆԵՐԱՆՑՄԱՆ ԱՆՋԱՏԻՉ
ԿԱԲԵԼԻ ՄԱԿՆԻՇ ԵՎ ԿՏՐՎԱԾՔԸ	
ԲԱՇԽԻՉ ՊԱՀԱՐԱՆ , N ԸՍՏ ՀԱՏԱԿԳԾԻ	ԱՆՋԱՏԻՉ
	ԳԾԱՅԻՆ ԱՎՏՈՄԱՏ
	ՆՈՄԻՆԱԼ ՀՈՍԱՆՔ (Ա)
ԿԱԲԵԼԻ ՄԱԿՆԻՇ ԵՎ ԿՏՐՎԱԽՔԸ	
ՇԱՀԱԳՈՐԾՄԱՆ ՀԱՄԱՐ	

$P_{ՊՈՐ}$=52.82կՎտ $K_{ՀԱՐԹ}$=0.7

$P_{ՀԱՇՎ}$=37.0կՎՏ cosf=0.85

$I_{ՀԱՇՎ}$=66.0Ա

ՕԲՎ - (900x575x175)

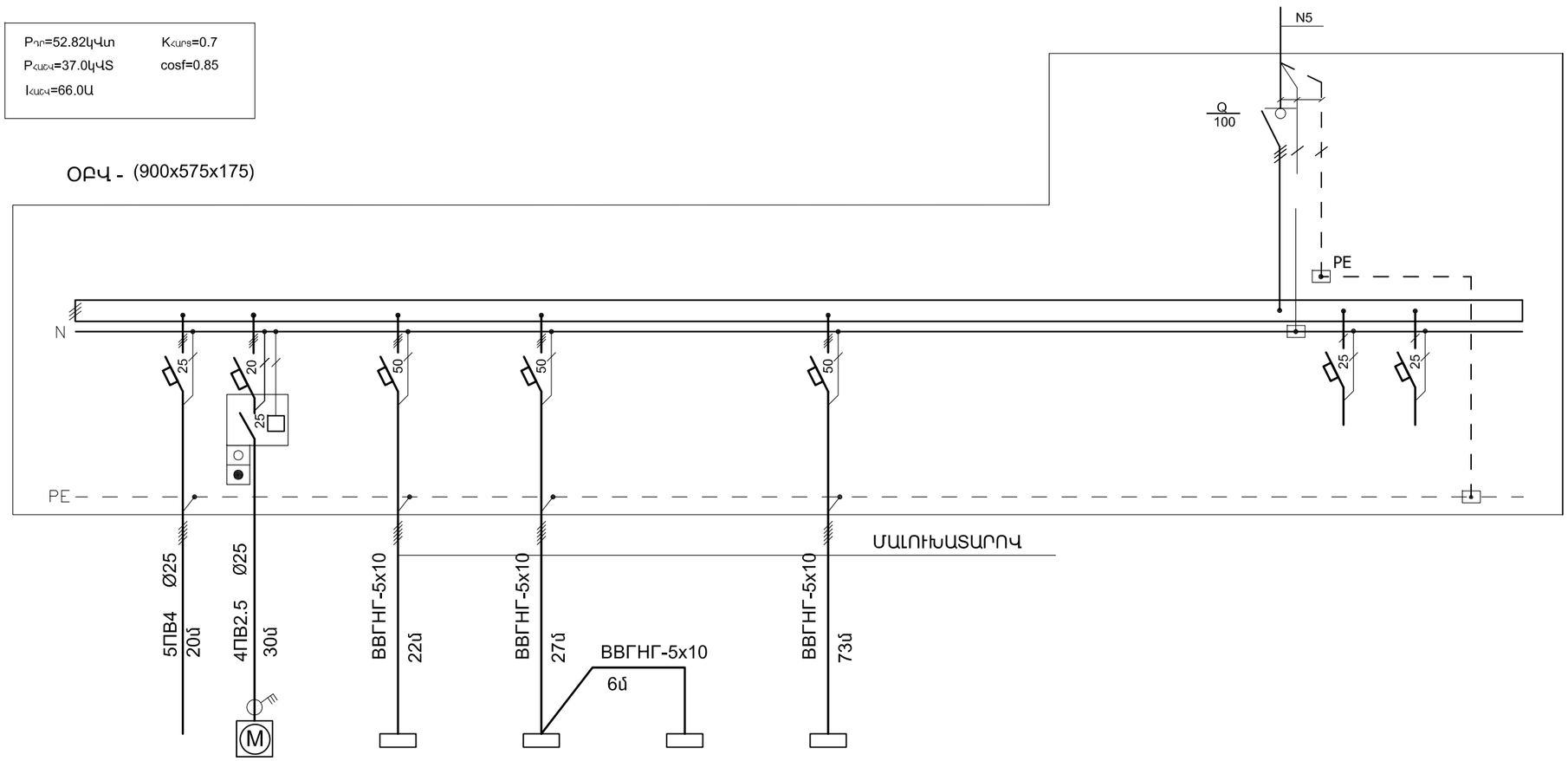

ՇԱՀԱԳՈՐԾՄԱՆ ՀԱՄԱՐ	ՍՊԱՌԻՉԻ ԱՆՎԱՆՈՒՄԸ	ՖԱՍԿՈՅԻ (Կ-1-Ի)	Տ/ՕՂԱՓՈԽԻՉ. (ԱՀ-1)		ՎԱՀԱՆԱԿ (ՕԿ1)		ՎԱՀԱՆԱԿ (ՕԿ2)		ՎԱՀԱՆԱԿ (ՕԿ3)		ՎԱՀԱՆԱԿ (ՕԿ4)							ՊԱՀԵՍՏ	ՊԱՀԵՍՏ		
	N ԸՍՏ ՏԵԽՆՈԼՈԳԻԱԿԱՆ ՀԱՏԱԿԱԳԾԻ	ՕԲ-1	ՕԲ-2		ՕԲ-3		ՕԲ-4		ՕԲ-4		ՕԲ-5							-	-		
	$P_{ՊՈՐ}$.(կՎՏ) /$P_{ՀԱՇ}$.(կՎՏ)	4.2	0.8		17.1/13.7		9.3/7.44		12.12/9.7		9.3/7.44							-	-		
	$I_{ՀԱՇՎ}$.(Ա)	6.4	2.1		26.0		13.3		14.7		11.3							-	-		
	ԱՎՏՈՄԱՏ ԱՆՋԱՏԻՉ	25Ա	20Ա		50Ա		50Ա		-		50Ա							25Ա	25Ա		
	ՊԱՇՏՊԱՆԻՉ ԱՆՋԱՏՄԱՆ ՍԱՐՔ	-	-		-		-		-		-							-	-		

ՊԱՏՎԻՐԱՏՈՒ

ՀՀ ԱՆ «ՀԻՎԱՆԴՈՒԹՅՈՒՆՆԵՐԻ ՎԵՐԱՀՍԿՄԱՆ ԵՎ ԿԱՆԽԱՐԳԵԼՄԱՆ ԱԶԳԱՅԻՆ ԿԵՆՏՐՈՆ» ՊՈԱԿ

ՆԱԽԱԳԾՈՂ

MONOGRAPH

«ՄՈՆՈԳՐԱՖ» ՍՊԸ
ԼԻՑԵՆԶԻԱ 15827
ՀԱՍՑԵ՝ Ք. ԵՐԵՎԱՆ, Ս. ԽՈՐԵՆԱՑՈՒ 70
ԷԼ. ՀԱՍՑԵ՝ monograph.architects@gmail.com
ՀԵՌ.՝ +(37499) 11 21 11

ՆԱԽԱԳԾԻ ԾԱԾԿԱԳԻՐ

Մ-14/04

ՕԲՅԵԿՏԻ ԱՆՎԱՆՈՒՄԸ

ՀՀ ԱՆ «ՀՎԿԱԿ» ՊՈԱԿ-Ի ՀԵՐԱՑԻ 12 ՀԱՍՑԵԻ ԼԱԲՈՐԱՏՈՐ և ՎԱՐՉԱԿԱՆ ՇԵՆՔԵՐԻ ՎԵՐԱԿԱՌՈՒՑՄԱՆ ՆԱԽԱԳԻԾ

ԾԱՆՈԹՈՒԹՅՈՒՆՆԵՐ

Հ/Հ	ԱՄՍԱԹԻՎ	ՆԿԱՐԱԳՐՈՒԹՅՈՒՆ

ԳԾԱԳՐԻ ԱՆՎԱՆՈՒՄԸ

ՕԲՎ ՎԱՀԱՆԱԿԻ ՀԱՇՎԱՐԿԱՅԻՆ ՍԽԵՄԱ (ՄԱՍՆԱՇԵՆՔ 1)

ՀԱՄԱՐԸ	ԱՄՍԱԹԻՎ
ԷՏ-05	16.04.15
	ՓՈՓՈԽՎԱԾ

ՆԳՑ		Դ.ՅՈՒԽԱՆՅԱՆ
ՆԳԻ		
ՆԱԽԱԳԾԵՑ		Ա.ԱԲՐԱՀԱՄՅԱՆ
ՍՏՈՒԳԵՑ		

ԹԵՐԹ	ԹԵՐԹԵՐ	ԱԼԲՈՄ
5	39	5

ՄԱՍՇՏԱԲ 1:ԱՄ

ՍՆՈՂ ԳԾԻ ՏՎՅԱԼՆԵՐ	
ՍՊԻՏԱԿԱՑՆԻՉ ԱՄՊԷՐ, N ԸՍՏ ՀԱՏԱԿԱԾԻ	ՆԵՐԱՆՑՄԱՆ ԱՆՁԱՏԻՉ
ԿԱԲԵԼԻ ՄԱԿՆԻՇ ԵՎ ԿՏՐՎԱԾՔԸ	
ԲԱՇԽԻՉ ՊԱՀԱՐԱՆ , N ԸՍՏ ՀԱՏԱԿԱԾԻ	ԱՆՁԱՏԻՉ
	ԳԾԱՅԻՆ ԱՎՏՈՄԱՏ
	ՆՈՄԻՆԱԼ ՀՈՍԱՆՔ (Ա)
ԿԱԲԵԼԻ ՄԱԿՆԻՇ ԵՎ ԿՏՐՎԱԾՔԸ	

$P_{ՊՈՐ}$=19.7կՎտ $K_{ՀԱՐԹ}$=0.8

$P_{ՀԱՇՎ}$=15.8կՎՏ cosf=1

$I_{ՀԱՇՎ}$=24.0Ա

ԼԿ1 - 24 ՄՈԴՈՒԼ

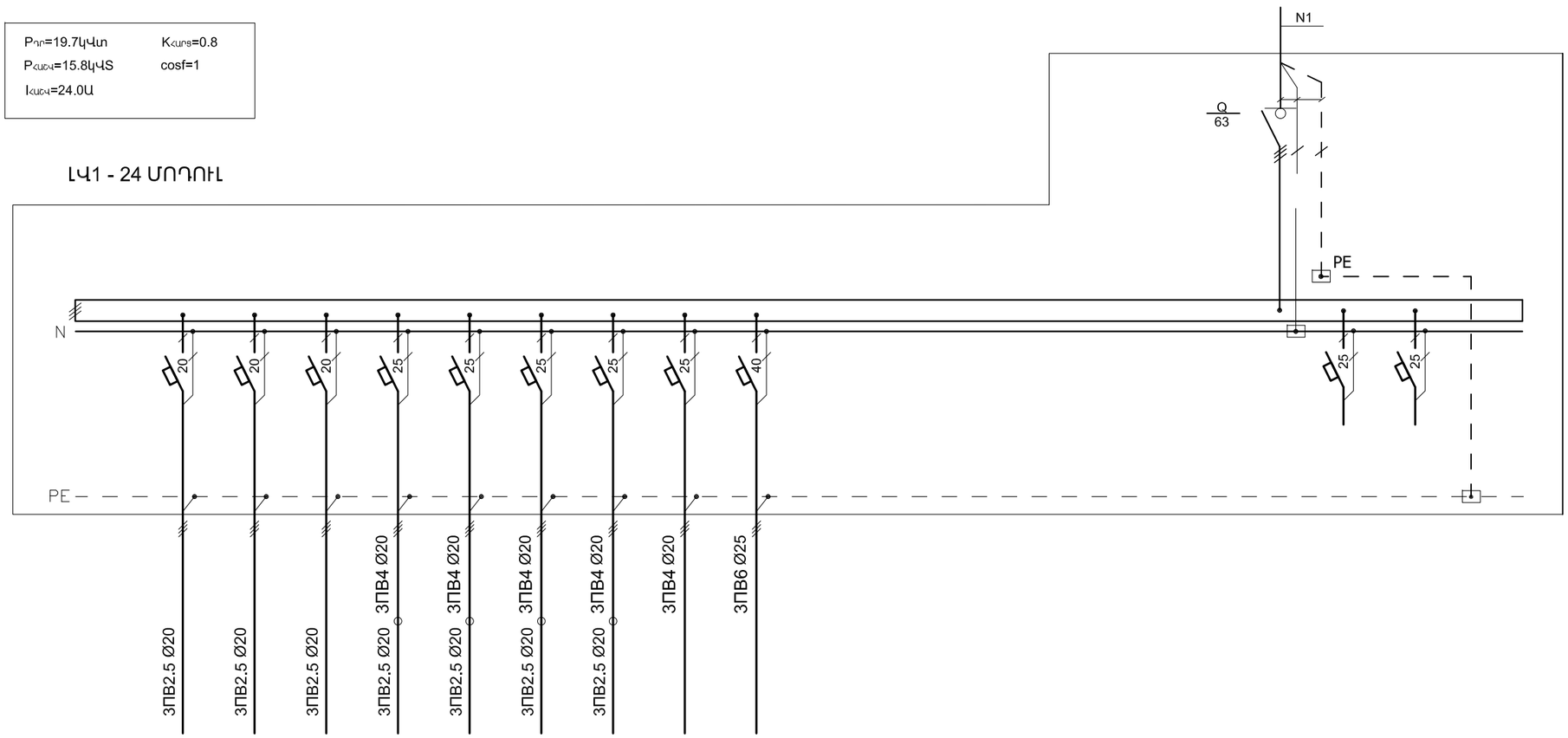

ՀԱՄԱՐԱԿԱՆ ՏՎՅԱԼՆԵՐ																				
	ՍՊԱՌԻՉԻ ԱՆՎԱՆՈՒՄԸ	ԼՈՒՍԱՎՈՐՈՒԹ.	ԼՈՒՍԱՎՈՐՈՒԹ.	ԼՈՒՍԱՎՈՐՈՒԹ.	ՎԱՌՈՂԱԿՆԵՐ	ՎԱՌՈՂԱԿՆԵՐ	ՎԱՌՈՂԱԿՆԵՐ	ՎԱՌՈՂԱԿՆԵՐ	էլ.ՍԱԼԻԿ	էլ.ՋՐԱՏԱՔԱՑ.								ՊԱՀԵՍՏ	ՊԱՀԵՍՏ		
	N ԸՍՏ ՏԵԽՆՈԼՈԳԻԱ-ԿԱՆ ՀԱՏԱԿԱԳԾԻ	1-1	1-2	1-3	1-4	1-5	1-6	1-7	1-8	1-9								-	-		
	$P_{ՊՈՐ}$(կՎՏ)	0.68	0.5	0.8	1.5	2.0	0.4	1.5	5.3	7.0								-	-		
	$I_{ՀԱՇՎ}$(Ա)	3.1	2.3	3.6	6.8	9.1	1.8	6.8	24.1	32.0								-	-		
	ԱՎՏՈՄԱՏ ԱՆՁԱՏԻՉ	20Ա	20Ա	20Ա	25Ա	25Ա	25Ա	25Ա	25Ա	40Ա								25Ա	25Ա		
	ՊԱՇՏՊԱՆԻՉ ԱՆՁԱՏ-ՄԱՆ ՍԱՐՔ	-	-	-	-	-	-	-	-	-								-	-		

ՊԱՏՎԻՐԱՏՈՒ

ՀՀ ԱՆ «ՀԻՎԱՆԴՈՒԹՅՈՒՆՆԵՐԻ ՎԵՐԱՀՍԿՄԱՆ ԵՎ ԿԱՆԽԱՐԳԵԼՄԱՆ ԱԶԳԱՅԻՆ ԿԵՆՏՐՈՆ» ՊՈԱԿ

ՆԱԽԱԳԾՈՂ

MONOGRAPH
«ՄՈՆՈԳՐԱՖ» ՍՊԸ
ԼԻՑԵՆԶԻԱ 15827
ՀԱՍՑԵ՝ Ք. ԵՐԵՎԱՆ, Ս. ԽՈՐԵՆԱՑՈՒ 70
ԷԼ. ՀԱՍՑԵ՝ monograph.architects@gmail.com
ՀԵՌ.՝ +(37499) 11 21 11

ՆԱԽԱԳԾԻ ԾԱԾԿԱԳԻՐ

Մ-14/04

ՕԲՅԵԿՏԻ ԱՆՎԱՆՈՒՄԸ

ՀՀ ԱՆ «ՀՎԿԱԿ» ՊՈԱԿ-Ի ՀԵՐԱՑԻ 12 ՀԱՍՑԵԻ ԼԱԲՈՐԱՏՈՐ և ՎԱՐՉԱԿԱՆ ՇԵՆՔԵՐԻ ՎԵՐԱԿԱՌՈՒՑՄԱՆ ՆԱԽԱԳԻԾ

ԾԱՆՈԹՈՒԹՅՈՒՆՆԵՐ

Հ/Հ	ԱՄՍԱԹԻՎ	ՆԿԱՐԱԳՐՈՒԹՅՈՒՆ

ԳԾԱԳՐԻ ԱՆՎԱՆՈՒՄԸ

ԼԿ1 ՎԱՀԱՆԱԿԻ ՀԱՇՎԱՐԿԱՅԻՆ ՍԽԵՄԱ (ՄԱՍՆԱՇԵՆՔ 1)

ՀԱՄԱՐԸ	ԱՄՍԱԹԻՎ
ԷՏ-06	16.04.15
	ՓՈՓԽՎԱԾ

ՆԳՇ		Դ.ՅՈՒԽԱՆՅԱՆ
ՆԳԻ		
ՆԱԽԱԳԾԵՑ		Ա.ԱԲՐԱՀԱՄՅԱՆ
ՍՏՈՒԳԵՑ		

ԹԵՐԹ	ԹԵՐԹԵՐ	ԱԼԲՈՄ
6	39	5

ՄԱՍՇՏԱԲ 1:ԱՄ

ՍՆՈՂ ԳԾԻ ՏՎՅԱԼՆԵՐ	
ՍՊԻՏԱԿԱՑՄԱՆ ՍԱՐՔ, N ԸՍՏ ՀԱՏԱԿԱԳԾԻ	ՆԵՐԱՆՑՄԱՆ ԱՆՁԱՏԻՉ
ԿԱԲԵԼԻ ՄԱԿՆԻՇ ԵՎ ԿՏՐՎԱԾՔԸ	
ԲԱՇԽԻՉ ՊԱՀԱՐԱՆ , N ԸՍՏ ՀԱՏԱԿԱԳԾԻ	ԱՆՁԱՏԻՉ
	ԳԾԱՅԻՆ ԱՎՏՈՄԱՏ
	ՆՈՄԻՆԱԼ ՀՈՍԱՆՔ (Ա)
ԿԱԲԵԼԻ ՄԱԿՆԻՇ ԵՎ ԿՏՐՎԱԾՔԸ	

$P_{ԴՐ}$=16.14կՎտ $K_{ՀԱՐԹ}$=0.8

$P_{ՀԱՇՎ}$=12.9կՎՏ cosf=1

$I_{ՀԱՇՎ}$=20.0Ա

ԼՎ2 - 24 ՄՈԴՈՒԼ

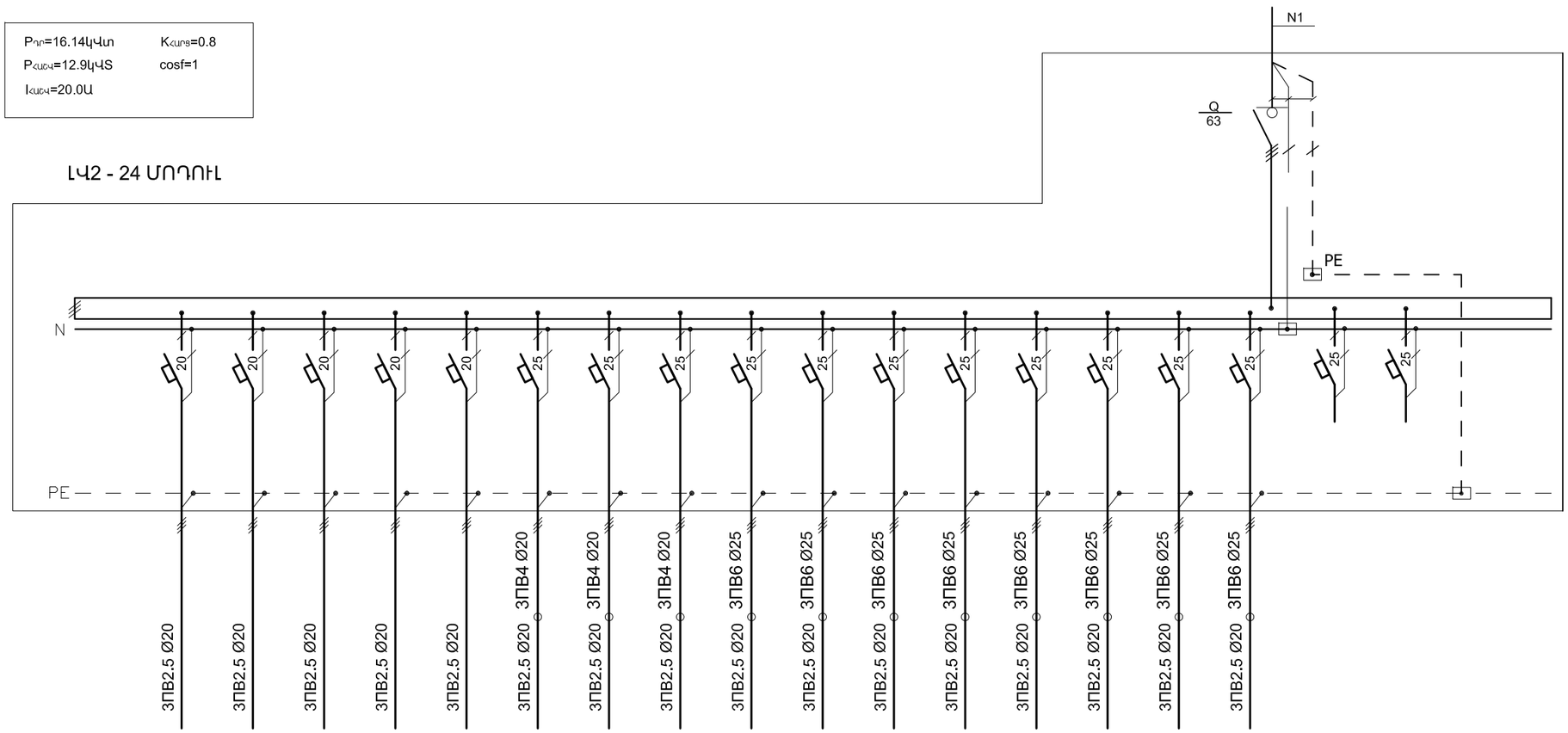

ՀԱՄԱԿԱՐԳԻ ԷԼԵՄԵՆՏՆԵՐԻ ՏԵՍԱԿԱՆ ՏՎՅԱԼՆԵՐ																					
ՍՊԱՌԻՉԻ ԱՆՎԱՆՈՒՄԸ	ԼՈՒՍԱՎՈՐՈՒԹ.	ԼՈՒՍԱՎՈՐՈՒԹ.	ԼՈՒՍԱՎՈՐՈՒԹ.	ԼՈՒՍԱՎՈՐՈՒԹ.	ԼՈՒՍԱՎՈՐՈՒԹ.	ՎԱՌՈՂԱԿՆԵՐ	ՎԱՌՈՂԱԿՆԵՐ	ՎԱՌՈՂԱԿՆԵՐ	ՎԱՌՈՂԱԿՆԵՐ	ՎԱՌՈՂԱԿՆԵՐ	ՎԱՌՈՂԱԿՆԵՐ	ՎԱՌՈՂԱԿՆԵՐ	ՎԱՌՈՂԱԿՆԵՐ	ՎԱՌՈՂԱԿՆԵՐ	ՎԱՌՈՂԱԿՆԵՐ	ՎԱՌՈՂԱԿՆԵՐ	ՎԱՌՈՂԱԿՆԵՐ	ՊԱՀԵՍՏ	ՊԱՀԵՍՏ		
N ԸՍՏ ՏԵԽՆՈԼՈԳԻԱԿԱՆ ՀԱՏԱԿԱԳԾԻ	2-1	2-2	2-3	2-4	2-5	2-6	2-7	2-8	2-9	2-10	2-11	2-12	2-13	2-14	2-15	2-16	-	-		
$P_{ԴՐ}$.(կՎՏ)	0.56	1.2	0.98	0.58	0.6	1.5	1.1	1.7	1.2	0.9	1.5	0.9	0.8	0.8	1.3	0.52	-	-		
$I_{ՀԱՇՎ}$.(Ա)	2.5	5.5	4.5	2.6	2.7	6.8	5.0	7.7	5.5	4.1	6.8	4.1	2.7	3.6	5.9	2.4	-	-		
ԱՎՏՈՄԱՏ ԱՆՁԱՏԻՉ	20Ա	20Ա	20Ա	20Ա	20Ա	25Ա	25Ա	25Ա	25Ա	25Ա	25Ա	25Ա	25Ա	25Ա	25Ա	25Ա	25Ա	25Ա		
ՊԱՇՏՊԱՆԻՉ ԱՆՁԱՏՄԱՆ ՍԱՐՔ	-	-	-	-	-	-	-	-	-	-	-	-	-	-	-	-	-	-		

ՀԻՇՈՒՄՆԵՐԻ ՀԱՄԱՐ

ՊԱՏՎԻՐԱՏՈՒ

ՀՀ ԱՆ «ՀԻՎԱՆԴՈՒԹՅՈՒՆՆԵՐԻ ՎԵՐԱՀՍԿՄԱՆ ԵՎ ԿԱՆԽԱՐԳԵԼՄԱՆ ԱԶԳԱՅԻՆ ԿԵՆՏՐՈՆ» ՊՈԱԿ

ՆԱԽԱԳԾՈՂ

MONOGRAPH
«ՄՈՆՈԳՐԱՖ» ՍՊԸ
ԼԻՑԵՆԶԻԱ 15827
ՀԱՍՑԵ՝ Ք. ԵՐԵՎԱՆ, Ս. ԽՈՐԵՆԱՑՈՒ 70
ԷԼ. ՀԱՍՑԵ՝ monograph.architects@gmail.com
ՀԵՌ.՝ +(37499) 11 21 11

ՆԱԽԱԳԾԻ ԾԱԾԿԱԳԻՐ

Մ-14/04

ՕԲՅԵԿՏԻ ԱՆՎԱՆՈՒՄԸ

ՀՀ ԱՆ «ՀՎԿԱԿ» ՊՈԱԿ-Ի ՀԵՐԱՑԻ 12 ՀԱՍՑԵԻ ԼԱԲՈՐԱՏՈՐ և ՎԱՐՉԱԿԱՆ ՇԵՆՔԵՐԻ ՎԵՐԱԿԱՌՈՒՑՄԱՆ ՆԱԽԱԳԻԾ

ԾԱՆՈԹՈՒԹՅՈՒՆՆԵՐ

Հ/Հ	ԱՄՍԱԹԻՎ	ՆԿԱՐԱԳՐՈՒԹՅՈՒՆ

ԳԾԱԳՐԻ ԱՆՎԱՆՈՒՄԸ

ԼԿ2 ՎԱՀԱՆԱԿԻ ՀԱՇՎԱՐԿԱՅԻՆ ՍԽԵՄԱ (ՄԱՍՆԱՇԵՆՔ 1)

ՀԱՄԱՐԸ	ԱՄՍԱԹԻՎ
ԷՏ-07	16.04.15
	ՓՈՓՈԽՎԱԾ

ՆԳՑ		Դ.ՅՈՒԽԱՆՅԱՆ
ՆԳԻ		
ՆԱԽԱԳԾԵՑ		Ա.ԱԲՐԱՀԱՄՅԱՆ
ՍՏՈՒԳԵՑ		

ԹԵՐԹ	ԹԵՐԹԵՐ	ԱԼԲՈՄ
7	39	5

ՄԱՍՇՏԱԲ 1:ԱՄ

ՍՆՈՂ ԳԾԻ ՏԿՅԱԼՆԵՐ	
ՄՈՒՏՔԱԼԱՄԿԻՉԻ ՍԱՐՔ N ԸՍՏ ՀԱՏԱԿԳԾԻ	ՆԵՐԱՆՑՄԱՆ ԱՆՋԱՏԻՉ
ԿԱԲԵԼԻ ՄԱԿՆԻՇ ԵՎ ԿՏՐՎԱԾՔԸ	
ԲԱՇԽԻՉ ՊԱՀԱՐԱՆ ,N ԸՍՏ ՀԱՏԱԿԳԾԻ	ԱՆՋԱՏԻՉ
	ԳԾԱՅԻՆ ԱՎՏՈՄԱՏ
	ՆՈՄԻՆԱԼ ՀՈՍԱՆՔ (Ա)
ԿԱԲԵԼԻ ՄԱԿՆԻՇ ԵՎ ԿՏՐՎԱԾՔԸ	

$P_{ԴՈ}$=19.7կՎտ $K_{ՀԱՐԿ}$=0.8
$P_{ՀԱՇՎ}$=15.8կՎՏ cosf=1
$I_{ՀԱՇՎ}$=24.0Ա

ԼՎՅ - 24 ՄՈԴՈՒԼ

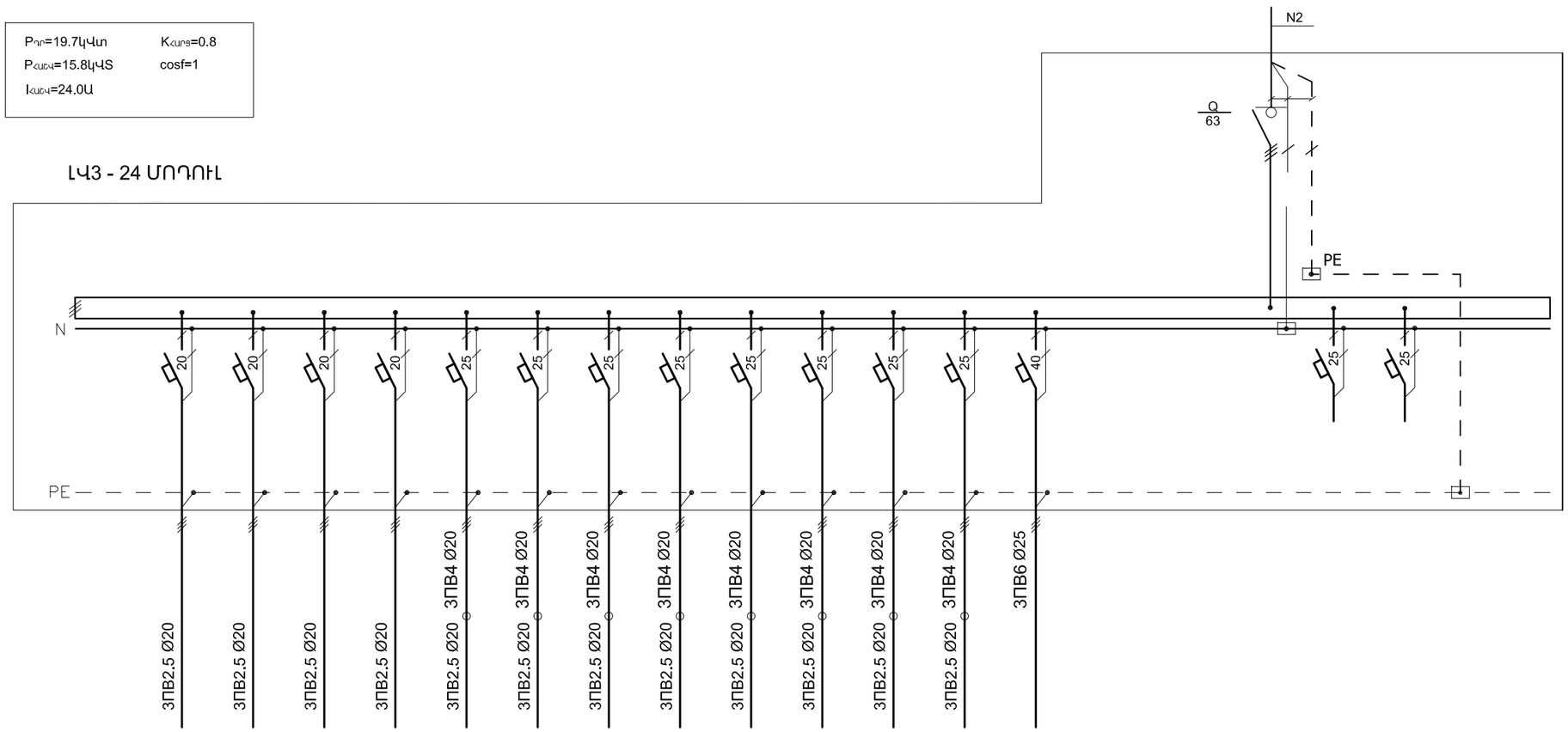

ԷԼԵԿՏՐԱԿԱՆՈՒԹՅՈՒՆ	ՍՊԱՌԻՉԻ ԱՆՎԱՆՈՒՄԸ	ԼՈՒՍԱՎՈՐՈՒԹ.	ԼՈՒՍԱՎՈՐՈՒԹ.	ԼՈՒՍԱՎՈՐՈՒԹ.	ԼՈՒՍԱՎՈՐՈՒԹ.	ՎԱՌՂԱԿՆԵՐ	ՎԱՌՂԱԿՆԵՐ	ՎԱՌՂԱԿՆԵՐ	ՎԱՌՂԱԿՆԵՐ	ՎԱՌՂԱԿՆԵՐ	ՎԱՌՂԱԿՆԵՐ	ՎԱՌՂԱԿՆԵՐ	ՎԱՌՂԱԿՆԵՐ	Է.ԶՐԱՏԱՔԱՆ.				ՊԱՀԵՍՏ	ՊԱՀԵՍՏ		
	N ԸՍՏ ՏԵԽՆՈԼՈԳԻԱԿԱՆ ՀԱՏԱԿԱԳԾԻ	3-1	3-2	3-3	3-4	3-5	3-6	3-7	3-8	3-9	3-10	3-11	3-12	3-13				-	-		
	$P_{ԴՈ}$(կՎՏ)	0.74	1.24	1.12	0.6	1.5	1.0	1.5	1.7	0.9	1.2	0.9	0.26	7.0				-	-		
	$I_{ՀԱՇՎ}$(Ա)	3.4	5.6	5.1	2.7	6.8	4.5	6.8	7.7	4.1	5.5	4.1	1.2	32.0				-	-		
	ԱՎՏՈՄԱՏ ԱՆՋԱՏԻՉ	20Ա	20Ա	20Ա	20Ա	25Ա	25Ա	25Ա	25Ա	25Ա	25Ա	25Ա	25Ա	40Ա				25Ա	25Ա		
	ՊԱՇՏՊԱՆԻՉ ԱՆՋԱՏՄԱՆ ՍԱՐՔ	-	-	-	-	-	-	-	-	-	-	-	-	-				-	-		

ՊԱՏՎԻՐԱՏՈՒ

ՀՀ ԱՆ «ՀԻՎԱՆԴՈՒԹՅՈՒՆՆԵՐԻ ՎԵՐԱՀՍԿՄԱՆ ԵՎ ԿԱՆԽԱՐԳԵԼՄԱՆ ԱԶԳԱՅԻՆ ԿԵՆՏՐՈՆ» ՊՈԱԿ

ՆԱԽԱԳԾՈՂ

MONOGRAPH
«ՄՈՆՈԳՐԱՖ» ՍՊԸ
ԼԻՑԵՆԶԻԱ 15827
ՀԱՍՑԵ՝ Ք. ԵՐԵՎԱՆ, Ս. ԽՈՐԵՆԱՑՈՒ 70
ԷԼ. ՀԱՍՑԵ՝ monograph.architects@gmail.com
ՀԵՌ.՝ +(37499) 11 21 11

ՆԱԽԱԳԾԻ ԾԱԾԿԱԳԻՐ

Մ-14/04

ՕԲՅԵԿՏԻ ԱՆՎԱՆՈՒՄԸ

ՀՀ ԱՆ «ՀՎԿԱԿ» ՊՈԱԿ-Ի ՀԵՐԱՑԻ 12 ՀԱՍՑԵԻ ԼԱԲՈՐԱՏՈՐ և ՎԱՐՉԱԿԱՆ ՇԵՆՔԵՐԻ ՎԵՐԱԿԱՌՈՒՑՄԱՆ ՆԱԽԱԳԻԾ

ԾԱՆՈԹՈՒԹՅՈՒՆՆԵՐ

Հ/Հ	ԱՄՍԱԹԻՎ	ՆԿԱՐԱԳՐՈՒԹՅՈՒՆ

ԳԾԱԳՐԻ ԱՆՎԱՆՈՒՄԸ

ԼՎՅ ՎԱՀԱՆԱԿԻ ՀԱՇՎԱՐԿԱՅԻՆ ՍԽԵՄԱ (ՄԱՍՆԱՇԵՆՔ 1)

ՀԱՄԱՐԸ	ԱՄՍԱԹԻՎ
ԷՏ-08	16.04.15
	ՓՈՓՈԽՎԱԾ

ՆԳՇ		Դ.ՅՈՒԽԱՆՅԱՆ
ՆԳԻ		
ՆԱԽԱԳԾԵՑ		Ա.ԱԲՐԱՀԱՄՅԱՆ
ՍՏՈՒԳԵՑ		

ԹԵՐԹ	ԹԵՐԹԵՐ	ԱԼԲՈՄ
8	39	5

ՄԱՍՇՏԱԲ 1:ԱՄ

ՄՆՈՂ ԳԾԻ ՏՎՅԱԼՆԵՐ	
ՄՈՒՏՔԱՅԻՆ ՍԱՐՔ, N ԸՍՏ ՀԱՏԱԿԳԾԻ	ՆԵՐԱՆՑՄԱՆ ԱՆՁԱՏԻՉ
ԿԱԲԵԼԻ ՄԱԿՆԻՇ ԵՎ ԿՏՐՎԱԾՔԸ	
ԲԱՇԽԻՉ ՊԱՀԱՐԱՆ ,N ԸՍՏ ՀԱՏԱԿԳԾԻ	ԱՆՁԱՏԻՉ
	ԳԾԱՅԻՆ ԱՎՏՈՄԱՏ
	ՆՈՄԻՆԱԼ ՀՈՍԱՆՔ (Ա)
ԿԱԲԵԼԻ ՄԱԿՆԻՇ ԵՎ ԿՏՐՎԱԾՔԸ	

$P_{ԳՈ}$=13.64կՎտ $K_{ՀԱՐՑ}$=0.8

$P_{ՀԱՇՎ}$=10.9կՎՏ cosf=1

$I_{ՀԱՇՎ}$=17.0Ա

ԼՎ4 - 24 ՄՈԴՈՒԼ

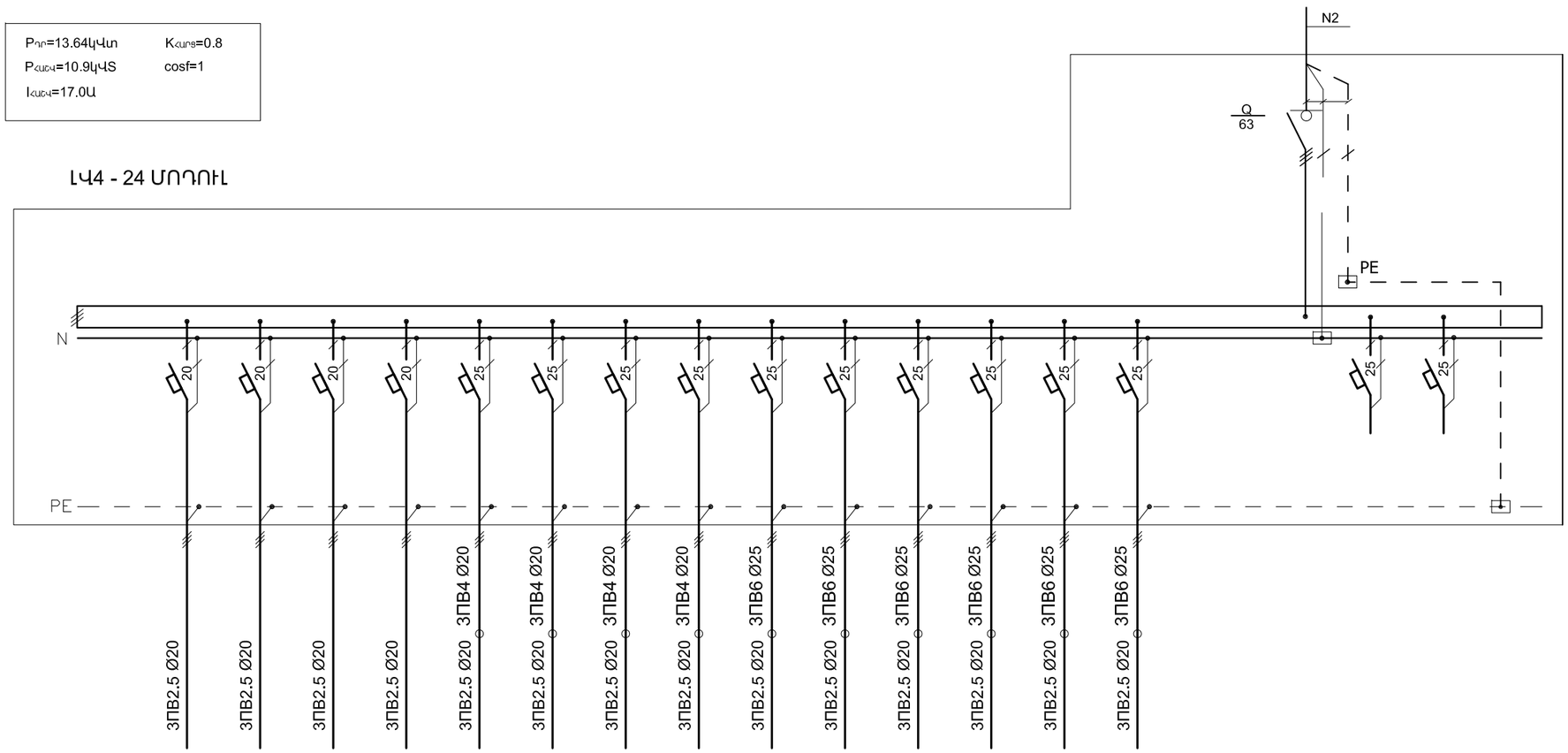

ՀԷՏԱԳՈՂՄՈՒՄԻՉ																			
	ՍՊԱՌԻՉԻ ԱՆՎԱՆՈՒՄԸ	ԼՈՒՍԱՎՈՐՈՒԹ.	ԼՈՒՍԱՎՈՐՈՒԹ.	ԼՈՒՍԱՎՈՐՈՒԹ.	ԼՈՒՍԱՎՈՐՈՒԹ.	ՎԱՌՈՂԱԿՆԵՐ	ՎԱՌՈՂԱԿՆԵՐ	ՎԱՌՈՂԱԿՆԵՐ	ՎԱՌՈՂԱԿՆԵՐ	ՎԱՌՈՂԱԿՆԵՐ	ՎԱՌՈՂԱԿՆԵՐ	ՎԱՌՈՂԱԿՆԵՐ	ՎԱՌՈՂԱԿՆԵՐ	ՎԱՌՈՂԱԿՆԵՐ	ՎԱՌՈՂԱԿՆԵՐ			ՊԱՀԵՍ	ՊԱՀԵՍ	
	N ԸՍՏ ՏԵԽՆՈԼՈԳԻԱԿԱՆ ՀԱՏԱԿԱԳԾԻ	4-1	4-2	4-3	4-4	4-5	4-6	4-7	4-8	4-9	4-10	4-11	4-12	4-13	4-14			-	-	
	$P_{ԳՈ}$(կՎՏ)	0.82	1.12	0.8	0.6	1.5	1.1	0.9	1.3	0.9	1.2	0.8	0.1	1.5	1.0			-	-	
	$I_{ՀԱՇՎ}$(Ա)	3.7	5.1	3.6	2.7	6.8	5.0	4.1	5.9	4.1	5.5	3.6	0.5	6.8	4.5			-	-	
	ԱՎՏՈՄԱՏ ԱՆՁԱՏԻՉ	20Ա	20Ա	20Ա	20Ա	25Ա	25Ա	25Ա	25Ա	25Ա	25Ա	25Ա	25Ա	25Ա	25Ա			25Ա	25Ա	
	ՊԱՇՏՊԱՆԻՉ ԱՆՁԱՏՄԱՆ ՍԱՐՔ	-	-	-	-	-	-	-	-	-	-	-	-	-	-			-	-	

ՊԱՏՎԻՐԱՏՈՒ

ՀՀ ԱՆ «ՀԻՎԱՆԴՈՒԹՅՈՒՆՆԵՐԻ ՎԵՐԱՀՍԿՄԱՆ ԵՎ ԿԱՆԽԱՐԳԵԼՄԱՆ ԱԶԳԱՅԻՆ ԿԵՆՏՐՈՆ» ՊՈԱԿ

ՆԱԽԱԳԾՈՂ

MONOGRAPH
«ՄՈՆՈԳՐԱՖ» ՄՊԸ
ԼԻՑԵՆԶԻԱ 15827
ՀԱՍՑԵ՝ Ք. ԵՐԵՎԱՆ, Մ. ԽՈՐԵՆԱՑՈՒ 70
ԷԼ. ՀԱՍՑԵ՝ monograph.architects@gmail.com
ՀԵՌ.՝ +(37499) 11 21 11

ՆԱԽԱԳԾԻ ԾԱԾԿԱԳԻՐ

Մ-14/04

ՕԲՅԵԿՏԻ ԱՆՎԱՆՈՒՄԸ

ՀՀ ԱՆ «ՀՎԿԱԿ» ՊՈԱԿ-Ի ՀԵՐԱՑԻ 12 ՀԱՍՑԵԻ ԼԱԲՈՐԱՏՈՐ և ՎԱՐՉԱԿԱՆ ՇԵՆՔԵՐԻ ՎԵՐԱԿԱՌՈՒՑՄԱՆ ՆԱԽԱԳԻԾ

ԾԱՆՈԹՈՒԹՅՈՒՆՆԵՐ

Հ/Հ	ԱՄՍԱԹԻՎ	ՆԿԱՐԱԳՐՈՒԹՅՈՒՆ

ԳԾԱԳՐԻ ԱՆՎԱՆՈՒՄԸ

ԼԿ4 ՎԱՀԱՆԱԿԻ ՀԱՇՎԱՐԿԱՅԻՆ ՍԽԵՄԱ (ՄԱՍՆԱՇԵՆՔ 1)

ՀԱՄԱՐԸ	ԱՄՍԱԹԻՎ
ԷՏ-09	16.04.15
	ՓՈՓԽՎԱԾ

ՆԳՑ		Դ.ՅՈՒԽԱՆՅԱՆ
ՆԳԻ		
ՆԱԽԱԳԾԵՑ		Ա.ԱԲՐԱՀԱՄՅԱՆ
ՍՏՈՒԳԵՑ		

ԹԵՐԹ	ԹԵՐԹԵՐ	ԱԼԲՈՄ
9	39	5

ՄԱՍՇՏԱԲ 1:ԱՄ

ՍՆՈՂ ԳԾԻ ՏԿՅԱԼՆԵՐ		
ՄՈՒՏՔԱԿԱՇԽԻՉ ՍԱՐՔ, N ԸՍՏ ՀԱՏԱԿԳԾԻ	ՆԵՐԱՆՑՄԱՆ ԱՆՁԱՏԻՉ	
ԿԱԲԵԼԻ ՄԱԿՆԻՇ ԵՎ ԿՏՐՎԱԾՔԸ		
ԲԱՇԽԻՉ ՊԱՀԱՐԱՆ ,N ԸՍՏ ՀԱՏԱԿԳԾԻ	ԱՆՁԱՏԻՉ	
	ԳԾԱՅԻՆ ԱԿՏՈՄԱՏ	ՆՈՄԻՆԱԼ ՀՈՍԱՆՔ (Ա)
ԿԱԲԵԼԻ ՄԱԿՆԻՇ ԵՎ ԿՏՐՎԱԽՔԸ		

Pդր=21.3կՎՏ Kհարց=0.8
Pհաշվ=17.0կՎՏ cosf=1
Iհաշվ=26.0Ա

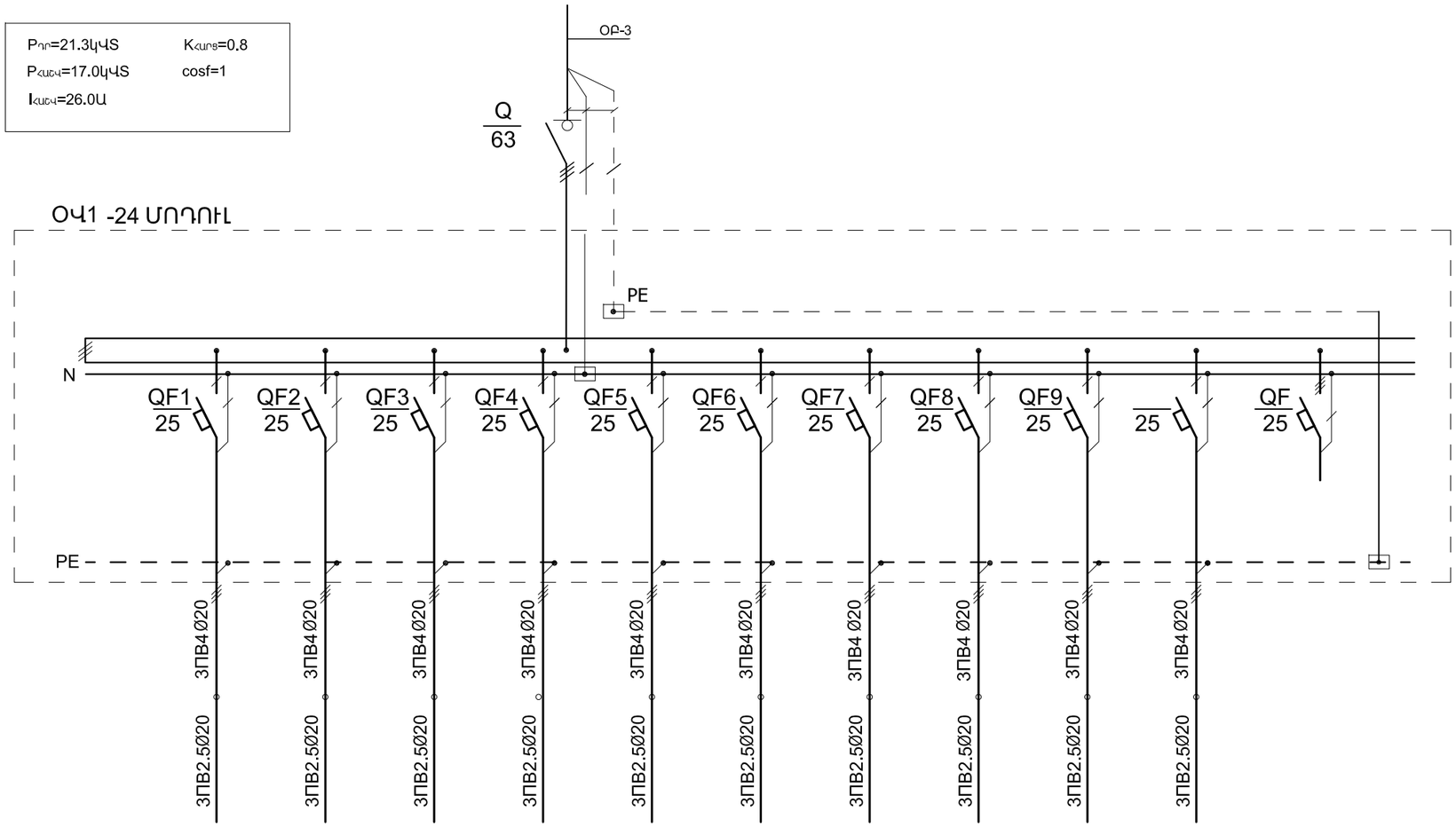

ԷԼԵԿՏՐԱԶԱՆԴՈՒԹՅՈՒՆԻՉ												
	ՍՊԱՌԻՉԻ ԱՆՎԱՆՈՒՄԸ	ՖԱՍԿՈՅԼՆԵՐ Fc - 2ՀԱՏ	ՖԱՍԿՈՅԼՆԵՐ Fc - 2ՀԱՏ	ՖԱՍԿՈՅԼՆԵՐ Fc - 2ՀԱՏ	ՖԱՍԿՈՅԼ Fc - 1ՀԱՏ	ՖԱՍԿՈՅԼՆԵՐ Fc - 2ՀԱՏ	ՖԱՍԿՈՅԼ Fc - 1ՀԱՏ	ՖԱՍԿՈՅԼ Fc - 1ՀԱՏ	ՖԱՍԿՈՅԼՆԵՐ Fc - 2ՀԱՏ	ՖԱՍԿՈՅԼ Fc - 1ՀԱՏ	ՖԱՍԿՈՅԼ Fc - 1ՀԱՏ	ՊԱՀԵՍՏ 3 ՀԱՏ
	N ԸՍՏ ՏԵԽՆՈԼՈԳԻԱԿԱՆ ՀԱՏԱԿԱԳԾԻ	O1-1	O1-2	O1-3	O1-4	O1-5	O1-6	O1-7	O1-8	O1-9	O1-10	-
	Pդր.(կՎՏ)	1.64	1.64	2.28	1.64	2.64	2.5	0.82	3.28	0.64	4.2	-
	Iհաշվ.(Ա)	7.5	7.5	10.4	7.5	12.0	11.4	3.7	14.9	2.9	6.4	-
	ԱՎՏՈՄԱՏ ԱՆՋԱՏԻՉ	25Ա	25Ա	25Ա	25Ա	25Ա	25Ա	25Ա	25Ա	25Ա	25Ա	-
		-	-	-	-	-	-	-	-	-	-	-

ՊԱՏՎԻՐԱՏՈՒ

ՀՀ ԱՆ «ՀԻՎԱՆԴՈՒԹՅՈՒՆՆԵՐԻ ՎԵՐԱՀՍԿՄԱՆ ԵՎ ԿԱՆԽԱՐԳԵԼՄԱՆ ԱԶԳԱՅԻՆ ԿԵՆՏՐՈՆ» ՊՈԱԿ

ՆԱԽԱԳԾՈՂ

MONOGRAPH
«ՄՈՆՈԳՐԱՖ» ՄՊԸ
ԼԻՑԵՆԶԻԱ 15827
ՀԱՍՑԵ՝ Ք. ԵՐԵՎԱՆ, Ս. ԽՈՐԵՆԱՑՈՒ 70
ԷԼ. ՀԱՍՑԵ՝ monograph.architects@gmail.com
ՀԵՌ.՝ +(37499) 11 21 11

ՆԱԽԱԳԾԻ ԾԱԾԿԱԳԻՐ

Մ-14/04

ՕԲՅԵԿՏԻ ԱՆՎԱՆՈՒՄԸ

ՀՀ ԱՆ «ՀՎԿԱԿ» ՊՈԱԿ-Ի ՀԵՐԱՑԻ 12 ՀԱՍՑԵԻ ԼԱԲՈՐԱՏՈՐ և ՎԱՐՉԱԿԱՆ ՇԵՆՔԵՐԻ ՎԵՐԱԿԱՌՈՒՑՄԱՆ ՆԱԽԱԳԻԾ

ԾԱՆՈԹՈՒԹՅՈՒՆՆԵՐ

Հ/Հ	ԱՄՍԱԹԻՎ	ՆԿԱՐԱԳՐՈՒԹՅՈՒՆ

ԳԾԱԳՐԻ ԱՆՎԱՆՈՒՄԸ

ՕՎ1 ՎԱՀԱՆԱԿԻ ՀԱՇՎԱՐԿԱՅԻՆ ՍԽԵՄԱ (ՄԱՍՆԱՇԵՆՔ 1)

ՀԱՄԱՐԸ	ԱՄՍԱԹԻՎ
ԷՏ-10	16.04.15
	ՓՈՓՈԽՎԱԾ

ՆԳՇ		Դ.ՅՈՒԽԱՆՅԱՆ
ՆԳԻ		
ՆԱԽԱԳԾԵՑ		Ա.ԱԲՐԱՀԱՄՅԱՆ
ՍՏՈՒԳԵՑ		

ԹԵՐԹ	ԹԵՐԹԵՐ	ԱԼԲՈՄ
10	39	5

ՄԱՍՇՏԱԲ 1:ԱՄ

ՍՆՈՂ ԳԾԻ ՏՎՅԱԼՆԵՐ	
ՄՈՒՏՔԱԿԱՇԽԻՉ ՍԱՐՔ, N ԸՍՏ ՀԱՏԱԿԳԾԻ	ՆԵՐԱՆՑՄԱՆ ԱՆՁԱՏԻՉ
ԿԱԲԵԼԻ ՄԱԿՆԻՇ ԵՎ ԿՏՐՎԱԾՔԸ	
ԲԱՇԽԻՉ ՊԱՀԱՐԱՆ ,N ԸՍՏ ՀԱՏԱԿԳԾԻ	ԱՆՁԱՏԻՉ
	ԳԾԱՅԻՆ ԱՎՏՈՄԱՏ
	ՆՈՄԻՆԱԼ ՀՈՍԱՆՔ (Ա)
ԿԱԲԵԼԻ ՄԱԿՆԻՇ ԵՎ ԿՏՐՎԱԽՔԸ	

$P_{ԴՐ}$=9.3կՎՏ $K_{ՀԱՐՑ}$=0.8
$P_{ՀԱՇՎ}$=7.44կՎՏ cosf=1
$I_{ՀԱՇՎ}$=13.3Ա

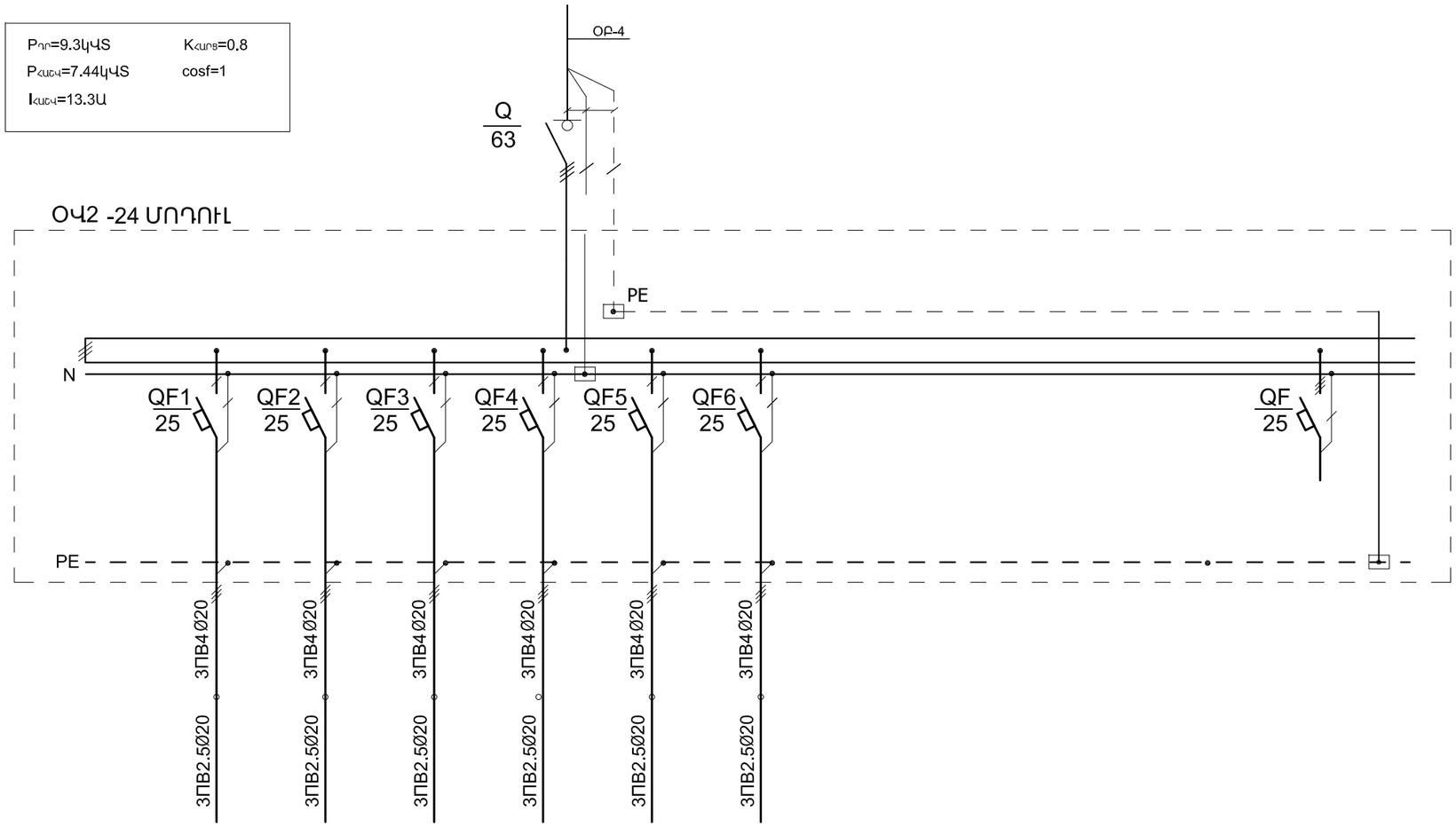

ԷԼԵԿՏՐԱԸՆԴՈՒՆԻՉ												
	ՍՊԱՌԻՉԻ ԱՆՎԱՆՈՒՄԸ	ՖԱՍԿՈՅԼՆԵՐ Fc - 2ՀԱՏ	ՖԱՍԿՈՅԼՆԵՐ Fc - 2ՀԱՏ	ՖԱՍԿՈՅԼՆԵՐ Fc - 3ՀԱՏ	ՖԱՍԿՈՅԼ Fc - 1ՀԱՏ	ՖԱՍԿՈՅԼՆԵՐ Fc - 2ՀԱՏ	ՖԱՍԿՈՅԼՆԵՐ Fc - 2ՀԱՏ					ՊԱՀԵՍՏ 3 ՀԱՏ
	N ԸՍՏ ՏԵԽՆՈԼՈԳԻԱԿԱՆ ՀԱՏԱԿԱԳԾԻ	O2-1	O2-2	O2-3	O2-4	O2-5	O2-6					-
	$P_{ԴՐ}$.(կՎՏ)	1.28	1.64	2.46	1.0	1.28	1.64					-
	$I_{ՀԱՇՎ}$.(Ա)	5.8	7.5	11.2	4.5	5.8	7.5					-
	ԱՎՏՈՄԱՏ ԱՆՁԱՏԻՉ	25Ա	25Ա	25Ա	25Ա	25Ա	25Ա					-
		-	-	-	-	-	-					-

ՊԱՏՎԻՐԱՏՈՒ

ՀՀ ԱՆ «ՀԻՎԱՆԴՈՒԹՅՈՒՆՆԵՐԻ ՎԵՐԱՀՍԿՄԱՆ ԵՎ ԿԱՆԽԱՐԳԵԼՄԱՆ ԱԶԳԱՅԻՆ ԿԵՆՏՐՈՆ» ՊՈԱԿ

ՆԱԽԱԳԾՈՂ

MONOGRAPH

«ՄՈՆՈԳՐԱՖ» ՍՊԸ
ԼԻՑԵՆԶԻԱ 15827
ՀԱՍՑԵ՝ Ք. ԵՐԵՎԱՆ, Ս. ԽՈՐԵՆԱՑՈՒ 70
ԷԼ. ՀԱՍՑԵ՝ monograph.architects@gmail.com
ՀԵՌ.՝ +(37499) 11 21 11

ՆԱԽԱԳԾԻ ԾԱԾԿԱԳԻՐ

Մ-14/04

ՕԲՅԵԿՏԻ ԱՆՎԱՆՈՒՄԸ

ՀՀ ԱՆ «ՀՎԿԱԿ» ՊՈԱԿ-Ի ՀԵՐԱՑԻ 12 ՀԱՍՑԵԻ ԼԱԲՈՐԱՏՈՐ և ՎԱՐՉԱԿԱՆ ՇԵՆՔԵՐԻ ՎԵՐԱԿԱՌՈՒՑՄԱՆ ՆԱԽԱԳԻԾ

ԾԱՆՈԹՈՒԹՅՈՒՆՆԵՐ

Հ/Հ	ԱՄՍԱԹԻՎ	ՆԿԱՐԱԳՐՈՒԹՅՈՒՆ

ԳԾԱԳՐԻ ԱՆՎԱՆՈՒՄԸ

ՕՎ2 ՎԱՀԱՆԱԿԻ ՀԱՇՎԱՐԿԱՅԻՆ ՍԽԵՄԱ (ՄԱՍՆԱՇԵՆՔ 1)

ՀԱՄԱՐԸ	ԱՄՍԱԹԻՎ
ԷՏ-11	16.04.15
	ՓՈՓՈԽՎԱԾ
ՆԳԾ	Դ.ՅՈՒԽԱՆՅԱՆ
ՆԳԻ	
ՆԱԽԱԳԾԵՑ	Ա.ԱԲՐԱՀԱՄՅԱՆ
ՍՏՈՒԳԵՑ	

ԹԵՐԹ	ԹԵՐԹԵՐ	ԱԼԲՈՄ
11	39	5

ՄԱՍՇՏԱԲ 1:ԱՄ

ՍՆՈՂ ԳԾԻ ՏԿՅԱԼՆԵՐ	
ՄՈՒՏՔԱԿԱՇԽԻՉ ՍԱՐՔ, N ԸՍՏ ՀԱՏԱԳԾԻ	ՆԵՐԱՆՑՄԱՆ ԱՆՁԱՏԻՉ
ԿԱԲԵԼԻ ՄԱԿՆԻՇ ԵՎ ԿՏՐՎԱԾՔԸ	
ԲԱՇԽԻՉ ՊԱՀԱՐԱՆ ,N ԸՍՏ ՀԱՏԱԳԾԻ	ԱՆՁԱՏԻՉ
	ԳԾԱՅԻՆ ԱՎՏՈՄԱՏ
	ՆՈՄԻՆԱԼ ՀՈՍԱՆՔ (Ա)
ԿԱԲԵԼԻ ՄԱԿՆԻՇ ԵՎ ԿՏՐՎԱԽՔԸ	

$P_{ԴՐ}$=12.12ԿՎՏ $K_{ՀԱՐՑ}$=0.8

$P_{ՀԱՇՎ}$=9.7ԿՎՏ cosf=1

$I_{ՀԱՇՎ}$=14.7Ա

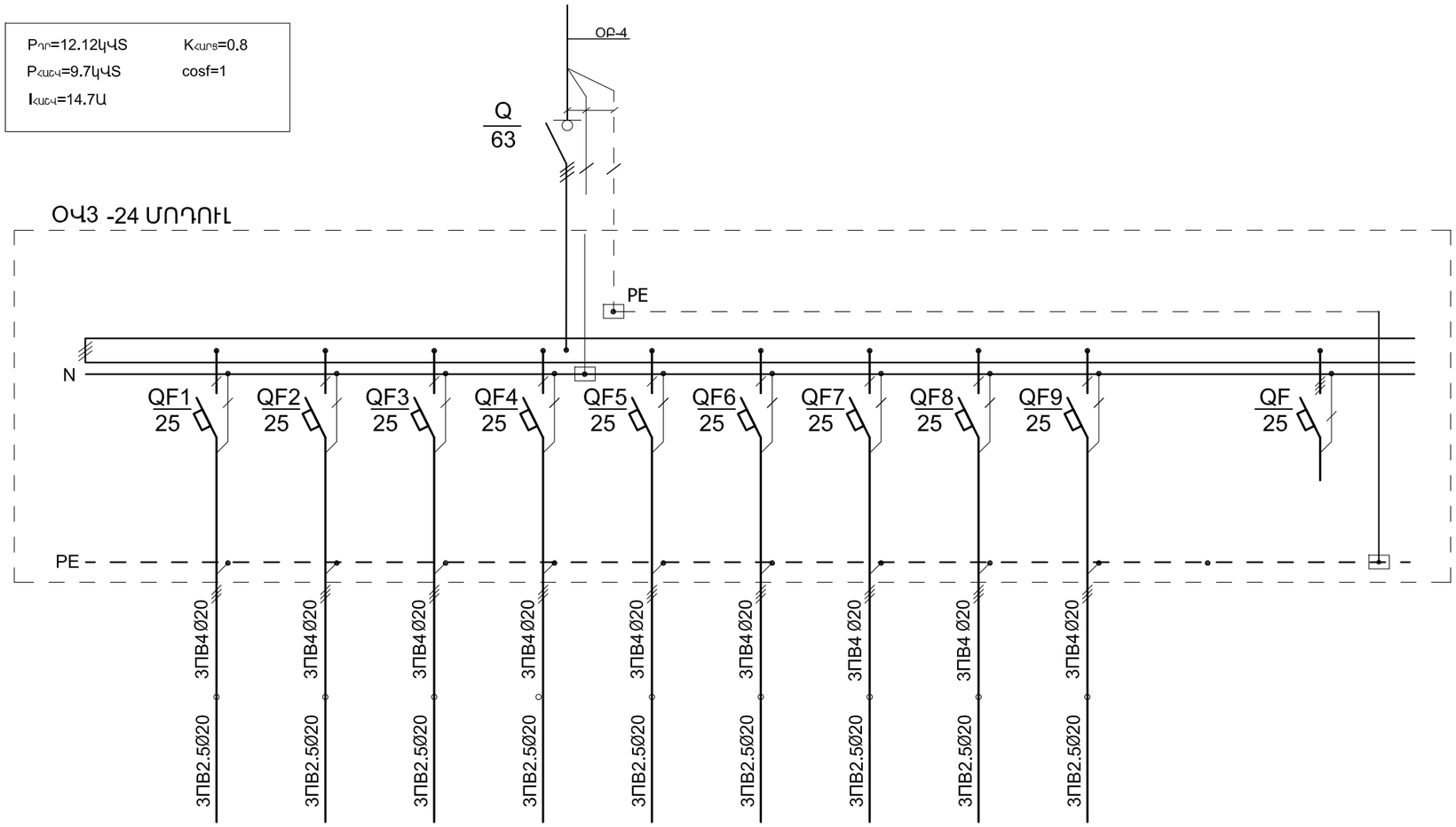

ԷԼԵԿՏՐԱԶԱՆԴՈՒՅՑԻՉ	ՍՊԱՌԻՉԻ ԱՆՎԱՆՈՒՄԸ	ՖԱՍԿՈՅԼՆԵՐ Fc - 2ՀԱՏ	ՖԱՍԿՈՅԼ Fc - 1ՀԱՏ	ՖԱՍԿՈՅԼ Fc - 1ՀԱՏ	ՖԱՍԿՈՅԼՆԵՐ Fc - 2ՀԱՏ	ՖԱՍԿՈՅԼՆԵՐ Fc - 2ՀԱՏ	ՖԱՍԿՈՅԼ Fc - 1ՀԱՏ	ՖԱՍԿՈՅԼՆԵՐ Fc - 2ՀԱՏ	ՖԱՍԿՈՅԼ Fc - 1ՀԱՏ			ՊԱՀԵՍՏ 3 ՀԱՏ
	N ԸՍՏ ՏԵԽՆՈԼՈԳԻԱԿԱՆ ՀԱՏԱԿԱԳԾԻ	Օ3-1	Օ3-2	Օ3-3	Օ3-4	Օ3-5	Օ3-6	Օ3-7	Օ3-8			-
	$P_{ԴՐ}$.(ԿՎՏ)	2.28	0.64	1.64	2.28	1.28	1.0	2.0	1.0			-
	$I_{ՀԱՇՎ}$.(Ա)	10.4	2.9	7.5	10.4	5.8	4.5	9.1	4.5			-
	ԱՎՏՈՄԱՏ ԱՆՁԱՏԻՉ	25Ա	25Ա	25Ա	25Ա	25Ա	25Ա	25Ա	25Ա			-
		-	-	-	-	-	-	-	-			-

ՊԱՏՎԻՐԱՏՈՒ

ՀՀ ԱՆ «ՀԻՎԱՆԴՈՒԹՅՈՒՆՆԵՐԻ ՎԵՐԱՀՍԿՄԱՆ ԵՎ ԿԱՆԽԱՐԳԵԼՄԱՆ ԱԶԳԱՅԻՆ ԿԵՆՏՐՈՆ» ՊՈԱԿ

ՆԱԽԱԳԾՈՂ

MONOGRAPH

«ՄՈՆՈԳՐԱՖ» ՄՊԸ
ԼԻՑԵՆԶԻԱ 15827
ՀԱՍՑԵ՝ Ք. ԵՐԵՎԱՆ, Ս. ԽՈՐԵՆԱՑՈՒ 70
ԷԼ. ՀԱՍՑԵ՝ monograph.architects@gmail.com
ՀԵՌ.՝ +(37499) 11 21 11

ՆԱԽԱԳԾԻ ԾԱԾԿԱԳԻՐ

Մ-14/04

ՕԲՅԵԿՏԻ ԱՆՎԱՆՈՒՄԸ

ՀՀ ԱՆ «ՀՎԿԱԿ» ՊՈԱԿ-Ի ՀԵՐԱՑԻ 12 ՀԱՍՑԵԻ ԼԱԲՈՐԱՏՈՐ և ՎԱՐՉԱԿԱՆ ՇԵՆՔԵՐԻ ՎԵՐԱԿԱՌՈՒՑՄԱՆ ՆԱԽԱԳԻԾ

ԾԱՆՈԹՈՒԹՅՈՒՆՆԵՐ

Հ/Հ	ԱՄՍԱԹԻՎ	ՆԿԱՐԱԳՐՈՒԹՅՈՒՆ

ԳԾԱԳՐԻ ԱՆՎԱՆՈՒՄԸ

ՕՎՅ ՎԱՀԱՆԱԿԻ ՀԱՇՎԱՐԿԱՅԻՆ ՍԽԵՄԱ (ՄԱՍՆԱՇԵՆՔ 1)

ՀԱՄԱՐԸ	ԱՄՍԱԹԻՎ
ԷՏ-12	16.04.15
	ՓՈՓՈԽՎԱԾ

ՆԳՇ		Դ.ՅՈՒԽԱՆՅԱՆ
ՆԳԻ		
ՆԱԽԱԳԾԵՑ		Ա.ԱԲՐԱՀԱՄՅԱՆ
ՍՏՈՒԳԵՑ		

ԹԵՐԹ	ԹԵՐԹԵՐ	ԱԼԲՈՄ
12	39	5

ՄԱՍՇՏԱԲ 1:ԱՄ

ՍՆՈՂ ԳԾԻ ՏՎՅԱԼՆԵՐ	
ՄՈՒՏՔԱՅԻՆԻՉ ԱՌՁ, N ԸՍՏ ՀԱՏԱԿԳԾԻ	ՆԵՐԱՆՑՄԱՆ ԱՆՋԱՏԻՉ

$P_{ՊՈ}$=4.4կՎտ $K_{հարց}$=0.9

$P_{հաշվ}$=4.0կՎՏ cosf=0.85

$I_{հաշվ}$=7.1Ա

ԼԿ5 - 24 ՄՈԴՈՒԼ

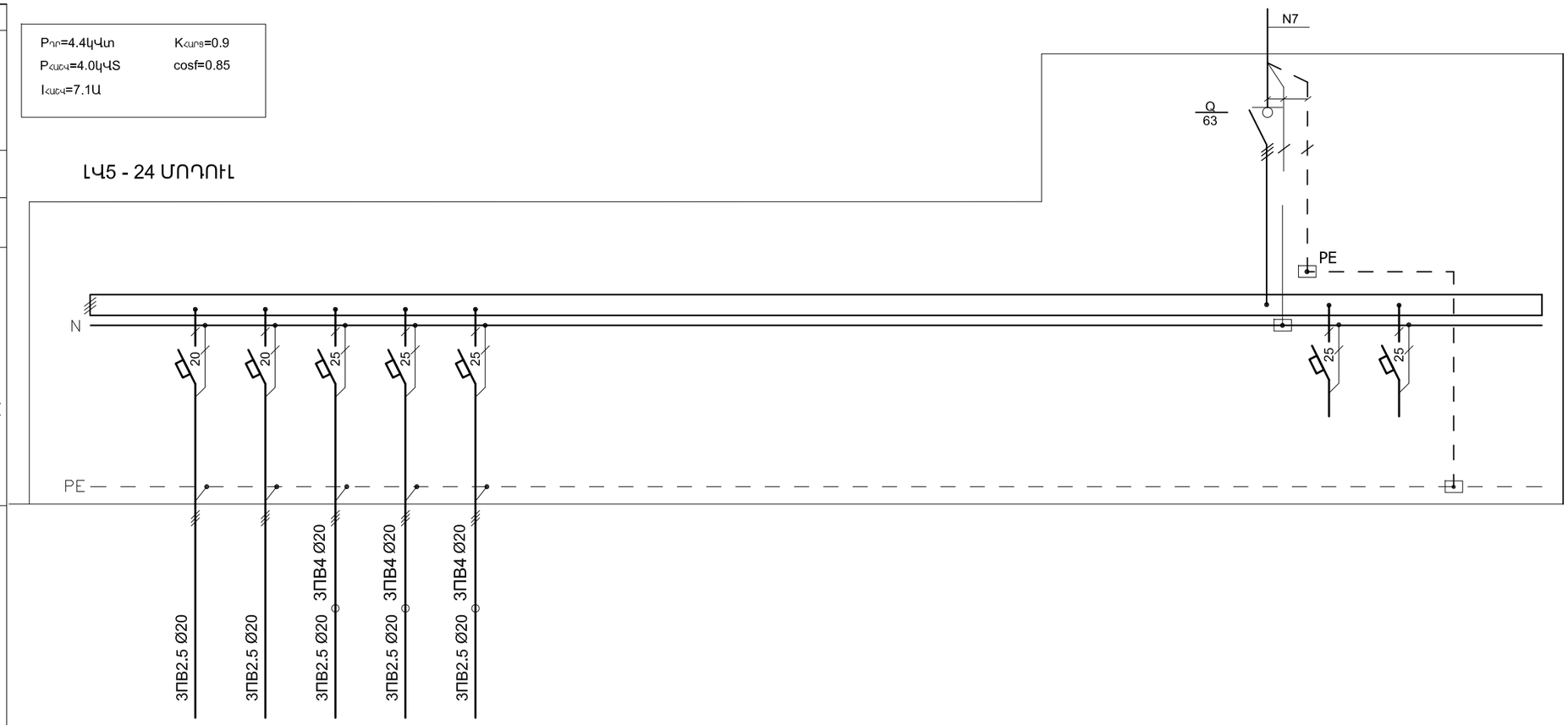

ՍՊԱՌԻՉԻ ԱՆՎԱՆՈՒՄԸ	ԼՈՒՍԱՎՈՐՈՒԹ.	ԼՈՒՍԱՎՈՐՈՒԹ.	ՎԱՌՈՂԱԿՆԵՐ	ՎԱՌՈՂԱԿՆԵՐ	ՎԱՌՈՂԱԿՆԵՐ												ՊԱՀԵՍՏ	ՊԱՀԵՍՏ		
N ԸՍՏ ՏԵԽՆՈԼՈԳԻԱԿԱՆ ՀԱՏԱԿԱԳԾԻ	5-1	5-2	5-3	5-4	5-5												-	-		
$P_{ՈՐ}$.(կՎՏ)	0.5	0.48	0.9	0.5	2.0												-	-		
$I_{հաշվ}$.(Ա)	2.3	2.3	4.1	2.3	9.1												-	-		
ԱՎՏՈՄԱՏ ԱՆՋԱՏԻՉ	20Ա	20Ա	25Ա	25Ա	25Ա												25Ա	25Ա		
ՊԱՇՏՊԱՆԻՉ ԱՆՋԱՏՄԱՆ ՍԱՐՔ	-	-	-	-	-												-	-		

ՊԱՏՎԻՐԱՏՈՒ

ՀՀ ԱՆ «ՀԻՎԱՆԴՈՒԹՅՈՒՆՆԵՐԻ ՎԵՐԱՀՍԿՄԱՆ ԵՎ ԿԱՆԽԱՐԳԵԼՄԱՆ ԱԶԳԱՅԻՆ ԿԵՆՏՐՈՆ» ՊՈԱԿ

ՆԱԽԱԳԾՈՂ

MONOGRAPH
«ՄՈՆՈԳՐԱՖ» ՄՊԸ
ԼԻՑԵՆԶԻԱ 15827
ՀԱՍՑԵ՝ Ք. ԵՐԵՎԱՆ, Ս. ԽՈՐԵՆԱՑՈՒ 70
ԷԼ. ՀԱՍՑԵ՝ monograph.architects@gmail.com
ՀԵՌ.՝ +(37499) 11 21 11

ՆԱԽԱԳԾԻ ԾԱԾԿԱԳԻՐ

Մ-14/04

ՕԲՅԵԿՏԻ ԱՆՎԱՆՈՒՄԸ

ՀՀ ԱՆ «ՀՎԿԱԿ» ՊՈԱԿ-Ի ՀԵՐԱՑԻ 12 ՀԱՍՑԵԻ ԼԱԲՈՐԱՏՈՐ և ՎԱՐՉԱԿԱՆ ՇԵՆՔԵՐԻ ՎԵՐԱԿԱՌՈՒՑՄԱՆ ՆԱԽԱԳԻԾ

ՃԱՆՈԹՈՒԹՅՈՒՆՆԵՐ

Հ/Հ	ԱՄՍԱԹԻՎ	ՆԿԱՐԱԳՐՈՒԹՅՈՒՆ

ԳԾԱԳՐԻ ԱՆՎԱՆՈՒՄԸ

ԼԿ5 ՎԱՀԱՆԱԿԻ ՀԱՇՎԱՐԿԱՅԻՆ ՍԽԵՄԱ (ՄԱՍՆԱՇԵՆՔ 2)

ՀԱՄԱՐԸ	ԱՄՍԱԹԻՎ
ԷՏ-13	16.04.15
	ՓՈՓՈԽՎԱԾ

ՆԳՀ		Դ.ՅՈՒԽԱՆՅԱՆ
ՆԳԻ		
ՆԱԽԱԳԾԵՑ		Ա.ԱԲՐԱՀԱՄՅԱՆ
ՍՏՈՒԳԵՑ		

ԹԵՐԹ	ԹԵՐԹԵՐ	ԱԼԲՈՄ
13	39	5

ՄԱՍՇՏԱԲ 1:ԱՄ

ՍՆՈՂ ԳԾԻ ՏՎՅԱԼՆԵՐ	
ՍՊԱՌՈՂԱԿԱՆԻՑ ՍԱՐՔ, N ԸՆՏ ՀԱՏԱԿԱԳԾԻ	ՆԵՐԱՆՑՄԱՆ ԱՆՁԱՏԻՉ

$P_{ՊՈ}$=26.02կՎտ $K_{հարց}$=0.8

$P_{հաշվ}$=20.8կՎՏ cosf=0.85

$I_{հաշվ}$=37.5Ա

ԼԿ6 - 24 ՄՈԴՈՒԼ

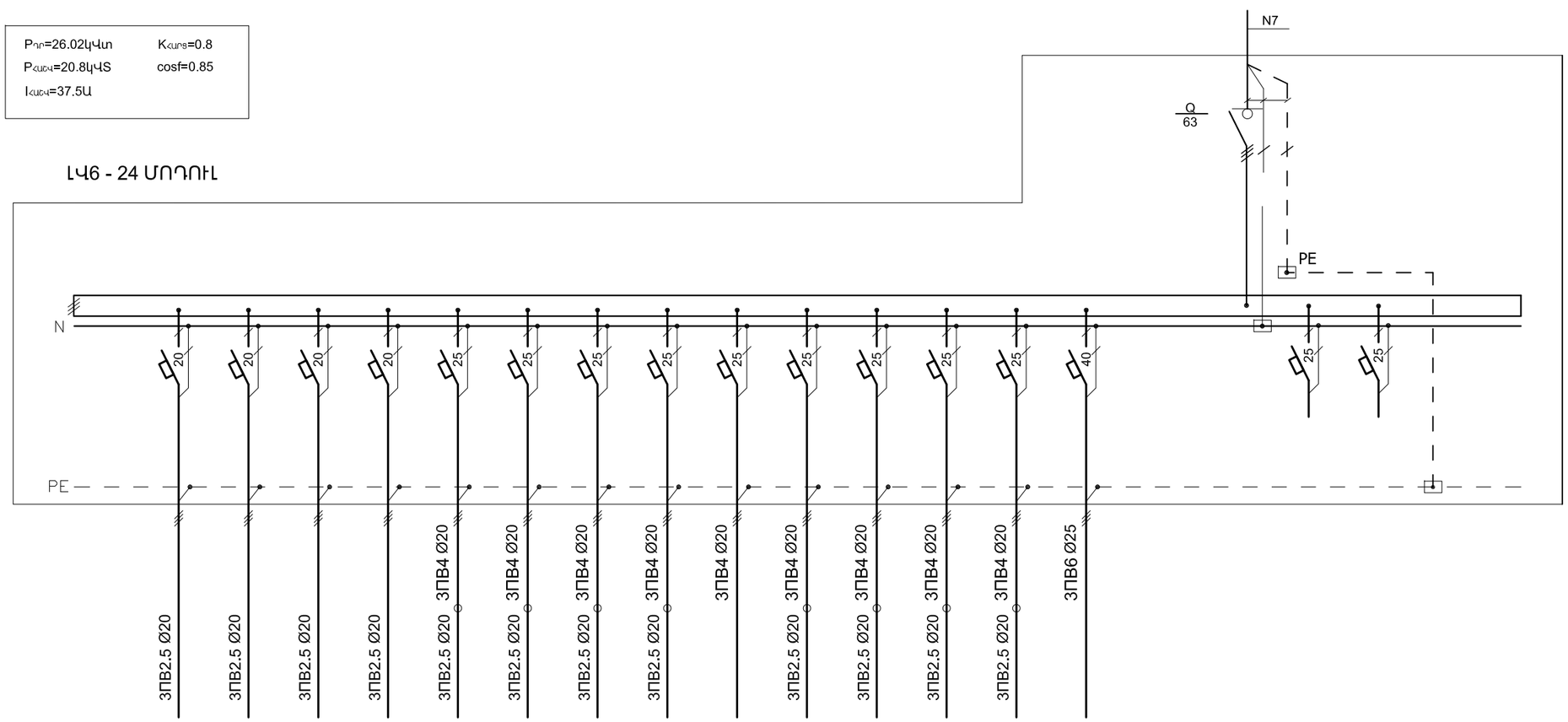

ԿԱԲԵԼԻ ՄԱԿՆԻՇ ԵՎ ԿՏՐՎԱԾՔԸ	ԱՆՁԱՏԻՉ	
ԲԱՇԽԻՉ ՊԱՀԱՐԱՆ ,N ԸՆՏ ՀԱՏԱԿԱԳԾԻ	ԳԾԱՅԻՆ ԱՎՏՈՄԱՏ	ՆՈՄԻՆԱԼ ՀՈՍԱՆՔ (Ա)
ԿԱԲԵԼԻ ՄԱԿՆԻՇ ԵՎ ԿՏՐՎԱԽՔԸ	3ՊՎ2.5 Ø20	3ՊՎ4 Ø20
	3ՊՎ2.5 Ø20	3ՊՎ4 Ø20
	3ՊՎ2.5 Ø20	3ՊՎ4 Ø20
	3ՊՎ2.5 Ø20	3ՊՎ4 Ø20
	3ՊՎ2.5 Ø20	3ՊՎ4 Ø20
	3ՊՎ2.5 Ø20	3ՊՎ4 Ø20
	3ՊՎ2.5 Ø20	3ՊՎ4 Ø20
	3ՊՎ2.5 Ø20	3ՊՎ4 Ø20
	3ՊՎ2.5 Ø20	3ՊՎ4 Ø20
	3ՊՎ2.5 Ø20	3ՊՎ4 Ø20
	3ՊՎ2.5 Ø20	3ՊՎ4 Ø20
	3ՊՎ2.5 Ø20	3ՊՎ4 Ø20
	3ՊՎ2.5 Ø20	3ՊՎ6 Ø25

ՀԱՄԱՐԱԿԱՐԳԻ ՏԵՍԱԿ																					
	ՍՊԱՌՈՂԻ ԱՆՎԱՆՈՒՄԸ	ԼՈՒՍԱՎՈՐՈՒԹ.	ԼՈՒՍԱՎՈՐՈՒԹ.	ԼՈՒՍԱՎՈՐՈՒԹ.	ԼՈՒՍԱՎՈՐՈՒԹ.	ՎԱՌՈՂԱԿՆԵՐ	ՎԱՌՈՂԱԿՆԵՐ	ՎԱՌՈՂԱԿՆԵՐ	ՎԱՌՈՂԱԿՆԵՐ	էլ.ՍԱԼԻԿ	ՎԱՌՈՂԱԿՆԵՐ	ՎԱՌՈՂԱԿՆԵՐ	ՎԱՌՈՂԱԿՆԵՐ	ՎԱՌՈՂԱԿՆԵՐ	էլ.ՋՐՈՏԱՔԱՑ.			ՊԱՀԵՍՏ	ՊԱՀԵՍՏ		
	Ն ԸՆՏ ՏԵԽՆՈԼՈԳԻԱԿԱՆ ՀԱՏԱԿԱԳԾԻ	6-1	6-2	6-3	6-4	6-5	6-6	6-7	6-8	6-9	6-10	6-11	6-12	6-13	6-14			-	-		
	$P_{ՈՐ}$.(կՎՏ)	0.8	0.72	1.1	0.6	1.5	1.1	1.3	2.0	5.3	1.0	1.2	1.4	1.0	7.0			-	-		
	$I_{հաշվ}$.(Ա)	3.6	3.3	5.0	2.7	6.8	5.0	5.9	9.1	24.1	4.5	5.5	6.4	4.5	32.0			-	-		
	ԱՎՏՈՄԱՏ ԱՆՁԱՏԻՉ	20Ա	20Ա	20Ա	20Ա	25Ա	25Ա	25Ա	25Ա	25Ա	25Ա	25Ա	25Ա	25Ա	40Ա			25Ա	25Ա		
	ՊԱՇՏՊԱՆԻՉ ԱՆՁԱՏՄԱՆ ՍԱՐՔ	-	-	-	-	-	-	-	-	-	-	-	-	-	-			-	-		

ՊԱՏՎԻՐԱՏՈՒ

ՀՀ ԱՆ «ՀԻՎԱՆԴՈՒԹՅՈՒՆՆԵՐԻ ՎԵՐԱՀՍԿՄԱՆ ԵՎ ԿԱՆԽԱՐԳԵԼՄԱՆ ԱԶԳԱՅԻՆ ԿԵՆՏՐՈՆ» ՊՈԱԿ

ՆԱԽԱԳԾՈՂ

MONOGRAPH
«ՄՈՆՈԳՐԱՖ» ՍՊԸ
ԼԻՑԵՆԶԻԱ 15827
ՀԱՍՑԵ՝ Ք. ԵՐԵՎԱՆ, Ս. ԽՈՐԵՆԱՑՈՒ 70
ԷԼ. ՀԱՍՑԵ՝ monograph.architects@gmail.com
ՀԵՌ.՝ +(37499) 11 21 11

ՆԱԽԱԳԾԻ ԾԱԾԿԱԳԻՐ

Մ-14/04

ՕԲՅԵԿՏԻ ԱՆՎԱՆՈՒՄԸ

ՀՀ ԱՆ «ՀՎԿԱԿ» ՊՈԱԿ-Ի ՀԵՐԱՑԻ 12 ՀԱՍՑԵԻ ԼԱԲՈՐԱՏՈՐ և ՎԱՐՉԱԿԱՆ ՇԵՆՔԵՐԻ ՎԵՐԱԿԱՌՈՒՑՄԱՆ ՆԱԽԱԳԻԾ

ԾԱՆՈԹՈՒԹՅՈՒՆՆԵՐ

Հ/Հ	ԱՄՍԱԹԻՎ	ՆԿԱՐԱԳՐՈՒԹՅՈՒՆ

ԳԾԱԳՐԻ ԱՆՎԱՆՈՒՄԸ

ԼԿ6 ՎԱՀԱՆԱԿԻ ՀԱՇՎԱՐԿԱՅԻՆ ՍԽԵՄԱ (ՄԱՍՆԱՇԵՆՔ 2)

ՀԱՄԱՐԸ	ԱՄՍԱԹԻՎ
ԷՏ-14	16.04.15
	ՓՈՓՈԽՎԱԾ

ՆԳՑ		Դ.ՅՈՒԽԱՆՅԱՆ
ՆԳԻ		
ՆԱԽԱԳԾԵՑ		Ա.ԱԲՐԱՀԱՄՅԱՆ
ՍՏՈՒԳԵՑ		

ԹԵՐԹ	ԹԵՐԹԵՐ	ԱԼԲՈՄ
14	39	5

ՄԱՍՇՏԱԲ 1:ԱՄ

ՍՆՈՂ ԳԾԻ ՏՎՅԱԼՆԵՐ	
ՍՈՒՏՔԱԼԱՅԱՆԻՉ ՍԱՐՔ, N ԸՍՏ ՀԱՏԱԿԳԾԻ	ՆԵՐԱՆՑՄԱՆ ԱՆՋԱՏԻՉ
ԿԱԲԵԼԻ ՄԱԿՆԻՇ ԵՎ ԿՏՐՎԱԾՔԸ	
ԲԱՇԽԻՉ ՊԱՀԱՐԱՆ ,N ԸՍՏ ՀԱՏԱԿԳԾԻ	ԱՆՋԱՏԻՉ
	ԳԾԱՅԻՆ ԱՎՏՈՄԱՏ
	ՆՈՄԻՆԱԼ ՀՈՍԱՆՔ (Ա)
ԿԱԲԵԼԻ ՄԱԿՆԻՇ ԵՎ ԿՏՐՎԱԽՔԸ	

$P_{ՈՐ}$=9.3կՎՏ $K_{ՀԱՐՑ}$=0.8
$P_{ՀԱՇՎ}$=7.44կՎՏ cosf=1
$I_{ՀԱՇՎ}$=11.3Ա

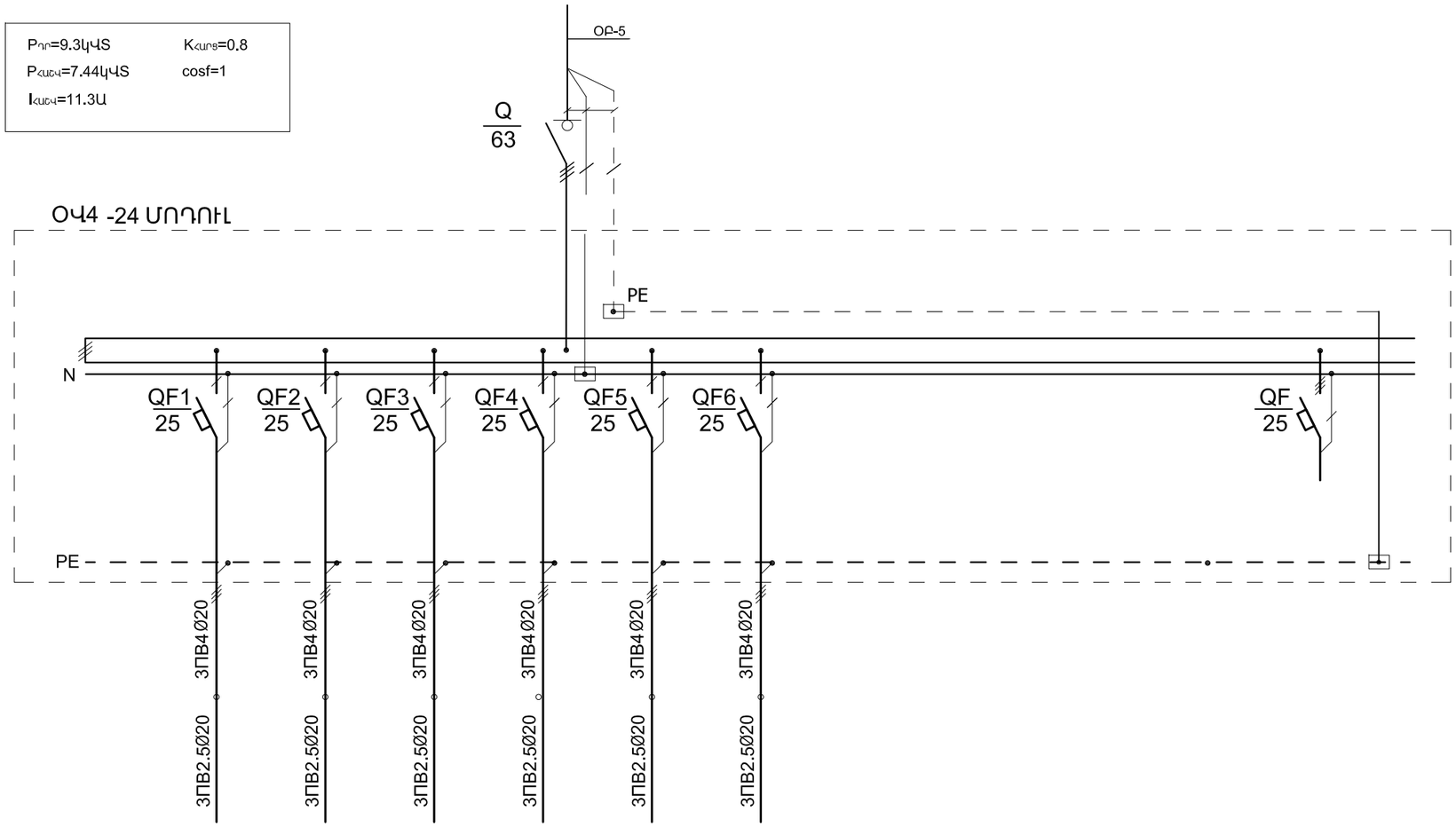

ԷԼԵԿՏՐԱԶԱՆԴՈՒՅՑԻՉ												
	ՍՊԱՌԻՉԻ ԱՆՎԱՆՈՒՄԸ	ՖԱՍԿՈՅԼՆԵՐ Fc - 3ՀԱՏ	ՖԱՍԿՈՅԼՆԵՐ Fc - 2ՀԱՏ	ՖԱՍԿՈՅԼՆԵՐ Fc - 2ՀԱՏ	ՖԱՍԿՈՅԼՆԵՐ Fc - 2ՀԱՏ	ՖԱՍԿՈՅԼՆԵՐ Fc - 2ՀԱՏ	ՖԱՍԿՈՅԼ Fc - 1ՀԱՏ					ՊԱՀԵՍՏ 3 ՀԱՏ
	Ն ԸՍՏ ՏԵԽՆՈԼՈԳԻԱԿԱՆ ՀԱՏԱԿԱԳԾԻ	O4-1	O4-2	O4-3	O4-4	O4-5	O4-6					-
	$P_{ՈՐ}$(կՎՏ)	2.64	1.28	1.46	1.64	1.46	0.82					-
	$I_{ՀԱՇՎ}$(Ա)	12.0	5.8	6.6	7.5	6.6	3.7					-
	ԱՎՏՈՄԱՏ ԱՆՋԱՏԻՉ	25Ա	25Ա	25Ա	25Ա	25Ա	25Ա					-
		-	-	-	-	-	-					-

ՊԱՏՎԻՐԱՏՈՒ

ՀՀ ԱՆ «ՀԻՎԱՆԴՈՒԹՅՈՒՆՆԵՐԻ ՎԵՐԱՀՍԿՄԱՆ ԵՎ ԿԱՆԽԱՐԳԵԼՄԱՆ ԱԶԳԱՅԻՆ ԿԵՆՏՐՈՆ» ՊՈԱԿ

ՆԱԽԱԳԾՈՂ

«ՄՈՆՈԳՐԱՖ» ՄՊԸ
ԼԻՑԵՆԶԻԱ 15827
ՀԱՍՑԵ՝ Ք. ԵՐԵՎԱՆ, Ս. ԽՈՐԵՆԱՑՈՒ 70
ԷԼ. ՀԱՍՑԵ՝ monograph.architects@gmail.com
ՀԵՌ.՝ +(37499) 11 21 11

ՆԱԽԱԳԾԻ ԾԱԾԿԱԳԻՐ

Մ-14/04

ՕԲՅԵԿՏԻ ԱՆՎԱՆՈՒՄԸ

ՀՀ ԱՆ «ՀՎԿԱԿ» ՊՈԱԿ-Ի ՀԵՐԱՑԻ 12 ՀԱՍՑԵԻ ԼԱԲՈՐԱՏՈՐ և ՎԱՐՉԱԿԱՆ ՇԵՆՔԵՐԻ ՎԵՐԱԿԱՌՈՒՑՄԱՆ ՆԱԽԱԳԻԾ

ԾԱՆՈԹՈՒԹՅՈՒՆՆԵՐ

Հ/Հ	ԱՄՍԱԹԻՎ	ՆԿԱՐԱԳՐՈՒԹՅՈՒՆ

ԳԾԱԳՐԻ ԱՆՎԱՆՈՒՄԸ

ՕՎ4 ՎԱՀԱՆԱԿԻ ՀԱՇՎԱՐԿԱՅԻՆ ՍԽԵՄԱ (ՄԱՍՆԱՀԵՆՔ 2)

ՀԱՄԱՐԸ	ԱՄՍԱԹԻՎ
ԷՏ-15	16.04.15
	ՓՈՓՈԽՎԱԾ
ՆԳԾ	Դ.ՅՈՒԽԱՆՅԱՆ
ՆԳԻ	
ՆԱԽԱԳԾԵՑ	Ա.ԱԲՐԱՀԱՄՅԱՆ
ՍՏՈՒԳԵՑ	

ԹԵՐԹ	ԹԵՐԹԵՐ	ԱԼԲՈՄ
15	39	5

ՄԱՍՇՏԱԲ 1:ԱՄ

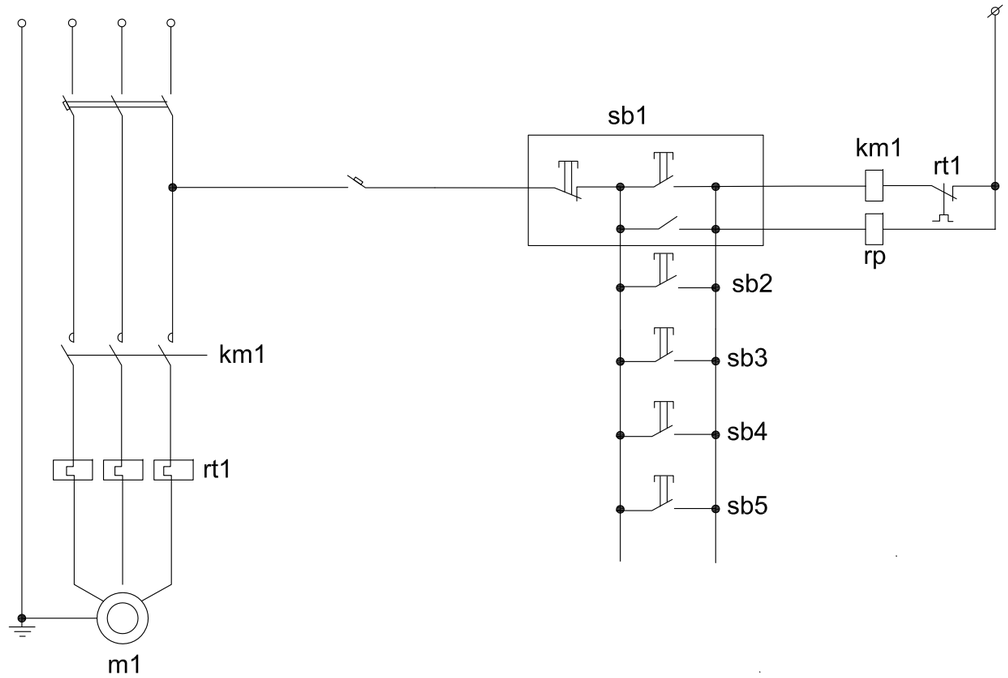

ՊԱՐԶԱԲԱՆԱԳԻՐ

km	ՄԱԳՆԻՍԱԿԱՆ ԳՈՐԾԱՐԿԻՉ
rt1	ՌԵԼԵ՝ ՋԵՐՄԱՅԻՆ
rp	ՌԵԼԵ՝ ՄԻՋԱՆԿՅԱԼ
sb1	ԿՈՃԱԿ՝ ՏԵՂԱՅԻՆ
sb2,3,4,5	ԿՈՃԱԿՆԵՐ՝ ՏԵՂԱԴՐՎՈՒՄ ԵՆ ՀԱՐԿԵՐԻ ՀԻԴՐԱՆՏՆԵՐԻ ՄՈՏ
spz1	ԿՈՃԱԿ՝ ՍՈՂՆԱԿԻ - ՏԵՂԱՅԻՆ

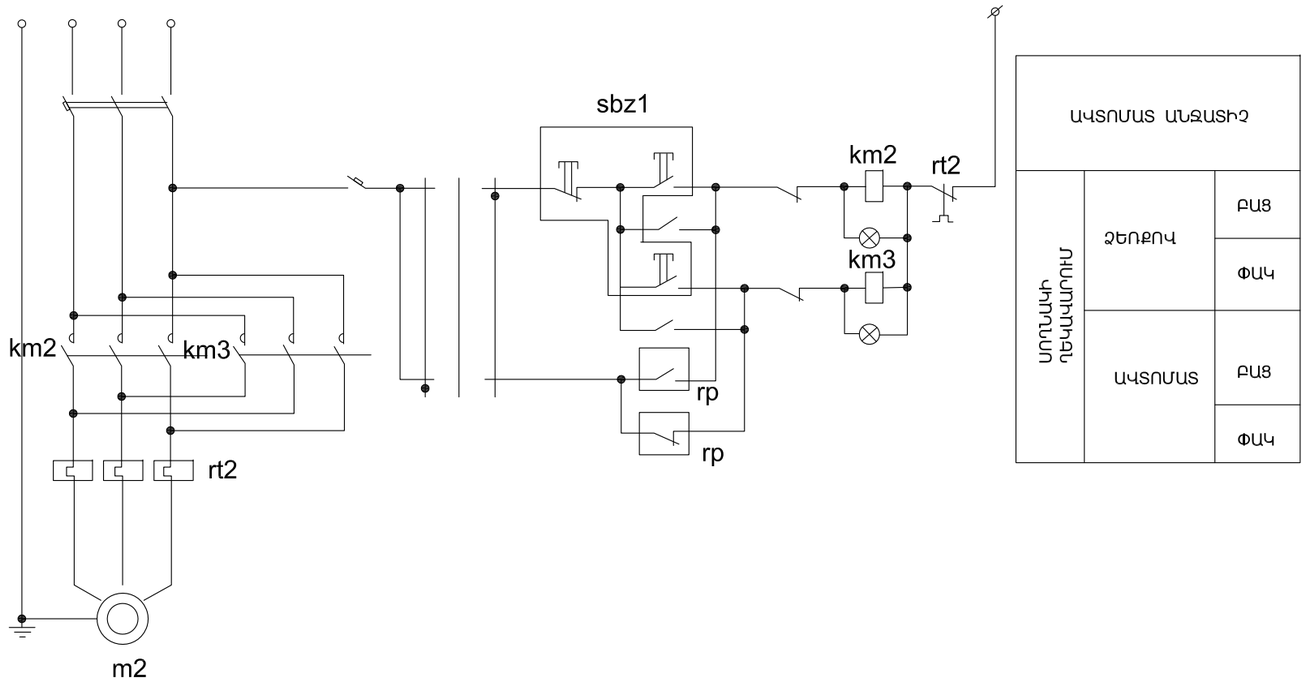

ՊԱՏՎԻՐԱՏՈՒ

ՀՀ ԱՆ «ՀԻՎԱՆԴՈՒԹՅՈՒՆՆԵՐԻ ՎԵՐԱՀՍԿՄԱՆ ԵՎ ԿԱՆԽԱՐԳԵԼՄԱՆ ԱԶԳԱՅԻՆ ԿԵՆՏՐՈՆ» ՊՈԱԿ

ՆԱԽԱԳԾՈՂ

MONOGRAPH
«ՄՈՆՈԳՐԱՖ» ՄՊԸ
ԼԻՑԵՆԶԻԱ 15827
ՀԱՍՑԵ՝ Ք. ԵՐԵՎԱՆ, Մ. ԽՈՐԵՆԱՑՈՒ 70
ԷԼ. ՀԱՍՑԵ՝ monograph.architects@gmail.com
ՀԵՌ.՝ +(37499) 11 21 11

ՆԱԽԱԳԾԻ ԾԱԾԿԱԳԻՐ

Մ-14/04

ՕԲՅԵԿՏԻ ԱՆՎԱՆՈՒՄԸ

ՀՀ ԱՆ «ՀՎԿԱԿ» ՊՈԱԿ-Ի ՀԵՐԱՑԻ 12 ՀԱՍՑԵԻ ԼԱԲՈՐԱՏՈՐ և ՎԱՐՉԱԿԱՆ ՇԵՆՔԵՐԻ ՎԵՐԱԿԱՌՈՒՑՄԱՆ ՆԱԽԱԳԻԾ

ԾԱՆՈԹՈՒԹՅՈՒՆՆԵՐ

Հ/Հ	ԱՄՍԱԹԻՎ	ՆԿԱՐԱԳՐՈՒԹՅՈՒՆ

ԳԾԱԳՐԻ ԱՆՎԱՆՈՒՄԸ

ՀՐԴԵՀԱՅԻՆ ՊՈՄՊԻ ԵՎ ՍՈՂՆԱԿԻ ԱՇԽԱՏԱՆՔԻ ՍԽԵՄԱ (ՊՈՄՊԱԿԱՅԱՆ)

ՀԱՄԱՐԸ		ԱՄՍԱԹԻՎ
ԷՏ-16		16.04.15
		ՓՈՓՈԽՎԱԾ
ՆԳԾ		Դ.ՅՈՒԽԱՆՅԱՆ
ՆԳԻ		
ՆԱԽԱԳԾԵՑ		Ա.ԱԲՐԱՀԱՄՅԱՆ
ՍՏՈՒԳԵՑ		

ԹԵՐԹ	ԹԵՐԹԵՐ	ԱԼԲՈՄ
16	39	5

ՄԱՍՇՏԱԲ 1:ԱՄ

ՍՆՈՂ ԳԾԻ ՏՎՅԱԼՆԵՐ	
ՄՈՒՏՔԱԼԱՐԱՆԻՉ ՍԱՐՔ, N ԸՍՏ ՀԱՏԱԿԳԾԻ	ՆԵՐԱՆՑՄԱՆ ԱՆՁԱՏԻՉ
ԿԱԲԵԼԻ ՄԱԿՆԻՇ ԵՎ ԿՏՐՎԱԾՔԸ	
ԲԱՇԽԻՉ ՊԱՀԱՐԱՆ ,N ԸՍՏ ՀԱՏԱԿԳԾԻ	ԱՆՁԱՏԻՉ
	ԳԾԱՅԻՆ ԱՎՏՈՄԱՏ
	ՆՈՄԻՆԱԼ ՀՈՍԱՆՔ (Ա)
ԿԱԲԵԼԻ ՄԱԿՆԻՇ ԵՎ ԿՏՐՎԱԽՔԸ	

$P_{ԴՈՐ}$=3.8կՎՏ $K_{ՀԱՐԹ}$=1
$P_{ՀԱՇՎ}$=3.8կՎՏ cosf=1
$I_{ՀԱՇՎ}$=5.8Ա

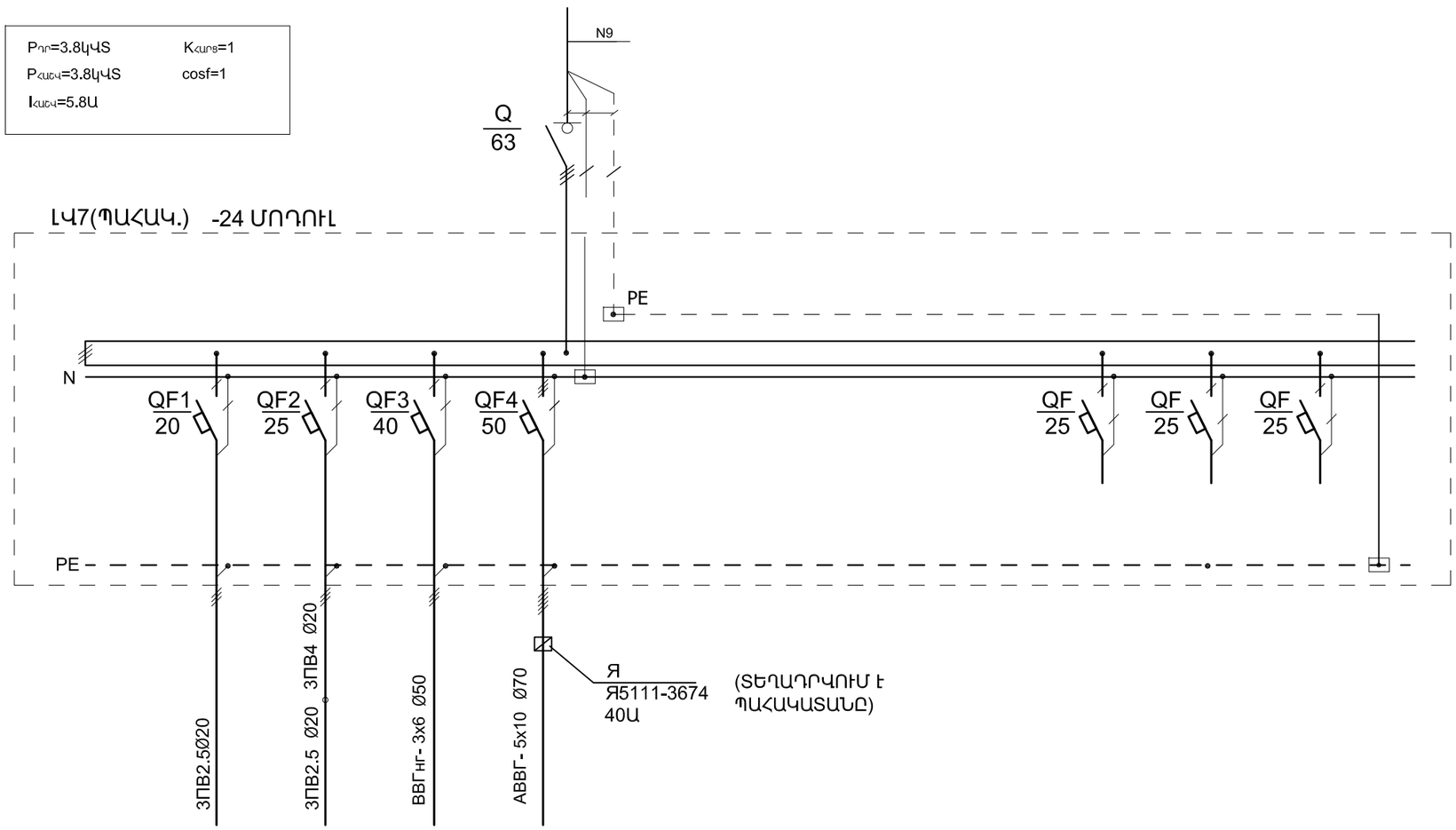

ԷԼԵԿՏՐԱԶԱՆԴՈՒՅՑԻՉ	ՍՊԱՌԻՉԻ ԱՆՎԱՆՈՒՄԸ	ԼՈՒՍԱՎՈՐՈՒԹ.	ԿԱՐԴԱԿՆԵՐ	ԴԱՐՁԱՅԻՆ ՇԱՐԺԱՔԵՐ	ԱՐՏԱՔԻՆ ԼՈՒՍԱՎՈՐՈՒԹՅՈՒՆ					ՊԱՀԵՍՏ	ՊԱՀԵՍՏ	ՊԱՀԵՍՏ
	Ն ԸՍՏ ՏԵԽՆՈԼՈԳԻԱԿԱՆ ՀԱՏԱԿԱԳԾԻ	7-1	7-2	7-3	7-4					-	-	-
	$P_{ԴՈՐ}$(կՎՏ)	0.3	0.8	0.5	2.15					-	-	-
	$I_{ՀԱՇՎ}$(Ա)	1.4	3.6	2.3	3.3					-	-	-
	ԱՎՏՈՄԱՏ ԱՆՋԱՏԻՉ	20Ա	25Ա	40Ա	50Ա					25Ա	25Ա	25Ա
		-	-	-	-					-	-	-

ՊԱՏՎԻՐԱՏՈՒ

ՀՀ ԱՆ «ՀԻՎԱՆԴՈՒԹՅՈՒՆՆԵՐԻ ՎԵՐԱՀՍԿՄԱՆ ԵՎ ԿԱՆԽԱՐԳԵԼՄԱՆ ԱԶԳԱՅԻՆ ԿԵՆՏՐՈՆ» ՊՈԱԿ

ՆԱԽԱԳԾՈՂ

MONOGRAPH
«ՄՈՆՈԳՐԱՖ» ՍՊԸ
ԼԻՑԵՆԶԻԱ 15827
ՀԱՍՑԵ՝ Ք. ԵՐԵՎԱՆ, Ս. ԽՈՐԵՆԱՑՈՒ 70
ԷԼ. ՀԱՍՑԵ՝ monograph.architects@gmail.com
ՀԵՌ.՝ +(37499) 11 21 11

ՆԱԽԱԳԾԻ ԾԱԾԿԱԳԻՐ

Մ-14/04

ՕԲՅԵԿՏԻ ԱՆՎԱՆՈՒՄԸ

ՀՀ ԱՆ «ՀՎԿԱԿ» ՊՈԱԿ-Ի ՀԵՐԱՑԻ 12 ՀԱՍՑԵԻ ԼԱԲՈՐԱՏՈՐ և ՎԱՐՉԱԿԱՆ ՇԵՆՔԵՐԻ ՎԵՐԱԿԱՌՈՒՑՄԱՆ ՆԱԽԱԳԻԾ

ԾԱՆՈԹՈՒԹՅՈՒՆՆԵՐ

Հ/Հ	ԱՄՍԱԹԻՎ	ՆԿԱՐԱԳՐՈՒԹՅՈՒՆ

ԳԾԱԳՐԻ ԱՆՎԱՆՈՒՄԸ

ԼԿ7 ՎԱՀԱՆԱԿԻ ՀԱՇՎԱՐԿԱՅԻՆ ՍԽԵՄԱ (ՊԱՀԱԿԱՏՈՒՆ)

ՀԱՄԱՐԸ		ԱՄՍԱԹԻՎ
ԷՏ-17		16.04.15
		ՓՈՓՈԽՎԱԾ
ՆԳԳ		Դ.ՅՈՒԽԱՆՅԱՆ
ՆԳԻ		
ՆԱԽԱԳԾԵՑ		Ա.ԱԲՐԱՀԱՄՅԱՆ
ՍՏՈՒԳԵՑ		

ԹԵՐԹ	ԹԵՐԹԵՐ	ԱԼԲՈՄ
17	39	5

ՄԱՍՇՏԱԲ 1:ԱՄ

ՆԿՈՒՂԱՅԻՆ ՀԱՐԿԻ ՀԱՏԱԿԱԳԻԾ

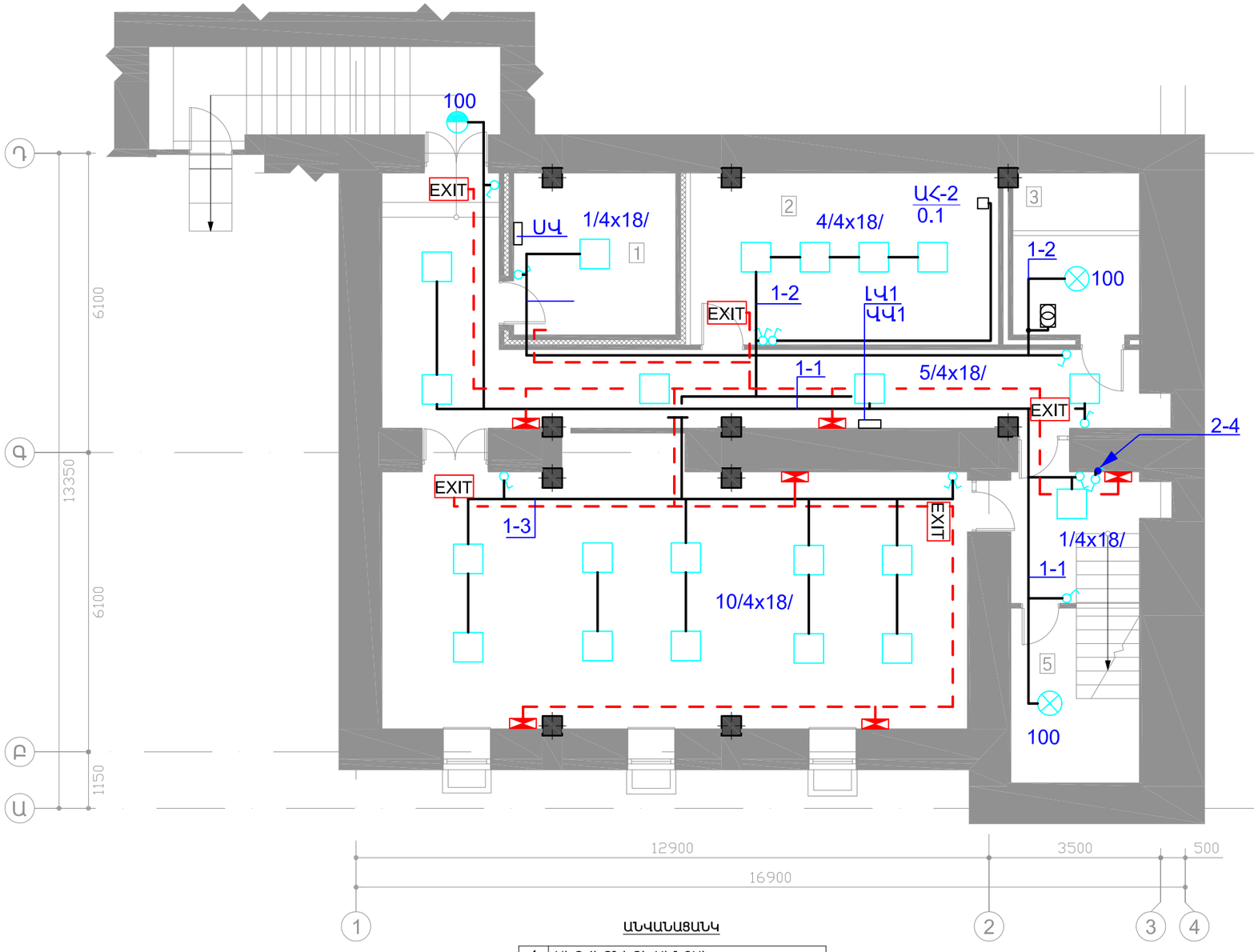

ԱՆՎԱՆԱՑԱՆԿ

1	ՍԵՐՎԵՐՆԵՐԻ ՍԵՆՅԱԿ
2	ԽՈՀԱՆՈՑ
3	ԷԼ. ՎԱՀԱՆԱԿՆԵՐԻ ՍԵՆՅԱԿ
4	ԽՈՐՀՐԴԱԿՑՈՒԹՅՈՒՆՆԵՐԻ ԴԱՀԼԻՃ
5	ՊԱՀԵՍՏ

ՊԱՏՎԻՐԱՏՈՒ

ՀՀ ԱՆ «ՀԻՎԱՆԴՈՒԹՅՈՒՆՆԵՐԻ ՎԵՐԱՀՍԿՄԱՆ ԵՎ ԿԱՆԽԱՐԳԵԼՄԱՆ ԱԶԳԱՅԻՆ ԿԵՆՏՐՈՆ» ՊՈԱԿ

ՆԱԽԱԳԾՈՂ

MONOGRAPH
«ՄՈՆՈԳՐԱՖ» ՍՊԸ
ԼԻՑԵՆԶԻԱ 15827
ՀԱՍՑԵ՝ Ք. ԵՐԵՎԱՆ, Ս. ԽՈՐԵՆԱՑՈՒ 70
ԷԼ. ՀԱՍՑԵ՝ monograph.architects@gmail.com
ՀԵՌ.՝ +(37499) 11 21 11

ՆԱԽԱԳԾԻ ԾԱԾԿԱԳԻՐ

Մ-14/04

ՕԲՅԵԿՏԻ ԱՆՎԱՆՈՒՄԸ

ՀՀ ԱՆ «ՀՎԿԱԿ» ՊՈԱԿ-Ի ՀԵՐԱՑԻ 12 ՀԱՍՑԵԻ ԼԱԲՈՐԱՏՈՐ և ՎԱՐՉԱԿԱՆ ՇԵՆՔԵՐԻ ՎԵՐԱԿԱՌՈՒՑՄԱՆ ՆԱԽԱԳԻԾ

ՃԱՆՈԹՈՒԹՅՈՒՆՆԵՐ

Հ/Հ	ԱՄՍԱԹԻՎ	ՆԿԱՐԱԳՐՈՒԹՅՈՒՆ

ԳԾԱԳՐԻ ԱՆՎԱՆՈՒՄԸ

ՆԿՈՒՂԱՅԻՆ ՀԱՐԿԻ ՀԱՏԱԿԱԳԻԾ:ԼՈՒՍԱՎՈՐՈՒԹՅՈՒՆ (ՄԱՍՆԱՇԵՆՔ 1)

ՀԱՄԱՐԸ	ԱՄՍԱԹԻՎ
ԷՏ-18	16.04.15
	ՓՈՓՈԽՎԱԾ

ՆԳԾ		Դ.ՅՈՒԽԱՆՅԱՆ
ՆԳԻ		
ՆԱԽԱԳԾԵՑ		Ա.ԱԲՐԱՀԱՄՅԱՆ
ՍՏՈՒԳԵՑ		

ԹԵՐԹ	ԹԵՐԹԵՐ	ԱԼԲՈՄ
18	39	5

ՄԱՍՇՏԱԲ 1:100

ԱՌԱՋԻՆ ՀԱՐԿԻ ՀԱՏԱԿԱԳԻԾ

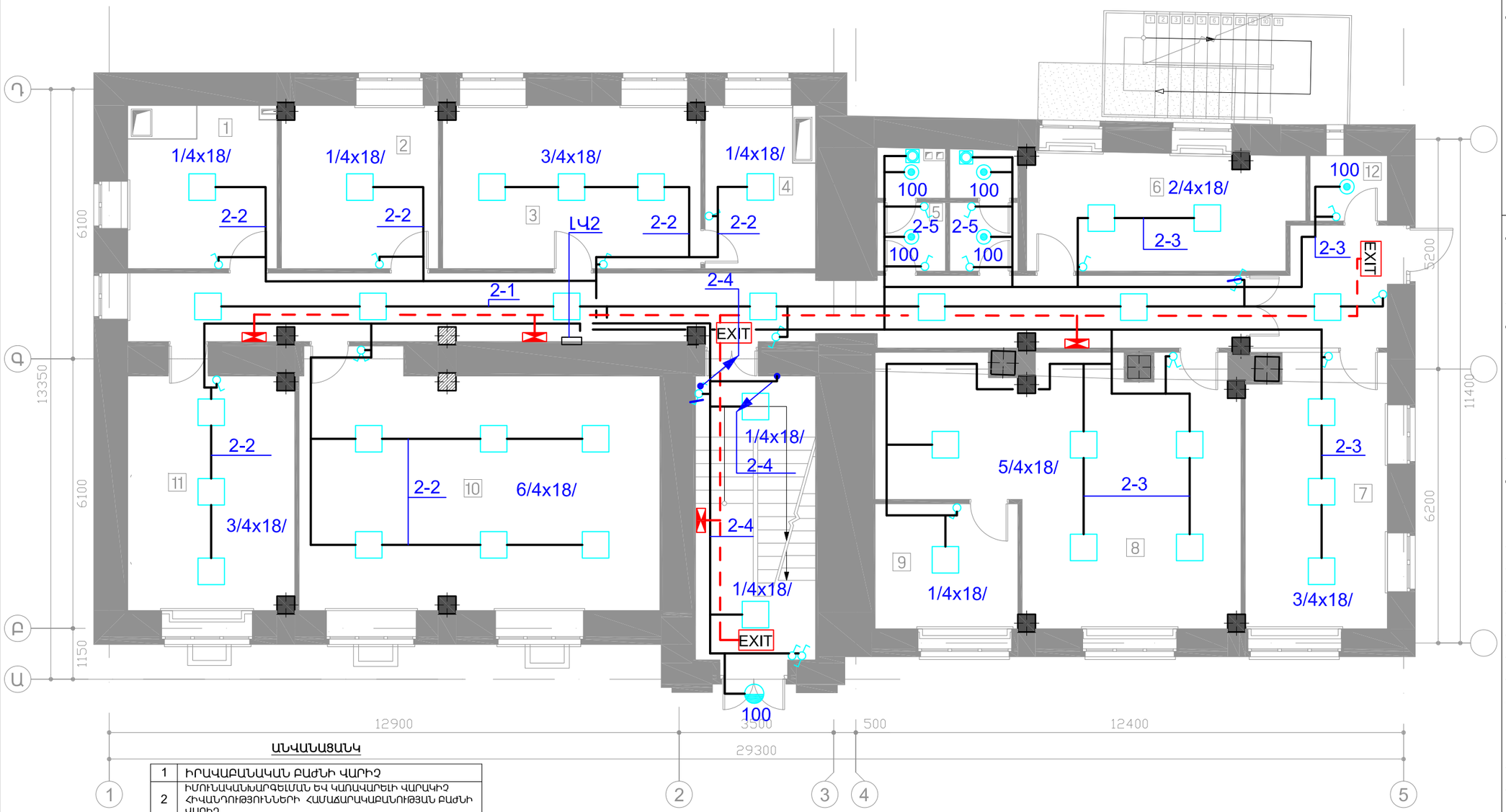

ԱՆՎԱՆԱՑԱՆԿ

1	ԻՐԱՎԱԲԱՆԱԿԱՆ ԲԱԺՆԻ ՎԱՐԻՉ
2	ԻՄՈՒՆԱԿԱՆԽԱՐԳԵԼՄԱՆ ԵՎ ԿԱՌԱՎԱՐԵԼԻ ՎԱՐԱԿԻՉ ՀԻՎԱՆԴՈՒԹՅՈՒՆՆԵՐԻ ՀԱՄԱՃԱՐԱԿԱԲԱՆՈՒԹՅԱՆ ԲԱԺՆԻ ՎԱՐԻՉ
3	ՀԱՍԱՐԱԿԱՅՆՈՒԹՅԱՆ ՀԵՏ ԿԱՊԵՐԻ ԲԱԺԻՆ
4	ՀԱՍԱՐԱԿԱՅՆՈՒԹՅԱՆ ՀԵՏ ԿԱՊԵՐԻ ԲԱԺՆԻ ՊԵՏ
5	Ս/Հ
6	ԳԼԽԱՎՈՐ ՏՆՕՐԵՆԻ ԳԼԽԱՎՈՐ ԽՈՐՀՐԴԱԿԱՆ, ԳԼԽԱՎՈՐ ՏՆՕՐԵՆԻ ԽՈՐՀՐԴԱԿԱՆ ԵՎ ԱՇԽԱՏԱԿԱԶՄԻ ՂԵԿԱՎԱՐԻ ՏԵՂԱԿԱԼ
7	ԻՄՈՒՆԱԿԱՆԽԱՐԳԵԼՄԱՆ, ՃԱՆ. ՍՊԱՍԱՐԿՄԱՆ ԿԱԲԻՆԵՏ ԵՎ ՊՐՈՑԵԴՈՒՐԱՅԻՆ ՍԵՆՅԱԿ
8	ԻՆՏԵԳՐԱՑՎԱԾ ՀԱՄԱՃԱՐԱԿԱԲԱՆԱԿԱՆ ՀՍԿՈՂՈՒԹՅԱՆ ԵՎ ՌԻՍԿԵՐԻ ԿԱՌԱՎԱՐՄԱՆ ԲԱԺԻՆ
9	ԻՆՏԵԳՐԱՑՎԱԾ ՀԱՄԱՃԱՐԱԿԱԲԱՆԱԿԱՆ ՀՍԿՈՂՈՒԹՅԱՆ ԵՎ ՌԻՍԿԵՐԻ ԿԱՌԱՎԱՐՄԱՆ ԲԱԺՆԻ ՊԵՏ
10	ԻՄՈՒՆԱԿԱՆԽԱՐԳԵԼՄԱՆ ԵՎ ԿԱՌԱՎԱՐԵԼԻ ՎԱՐԱԿԻՉ ՀԻՎԱՆԴՈՒԹՅՈՒՆՆԵՐԻ ՀԱՄԱՃԱՐԱԿԱԲԱՆՈՒԹՅԱՆ ԲԱԺԻՆ
11	ԻՐԱՎԱԲԱՆԱԿԱՆ ԲԱԺԻՆ
12	ԻՆԺԵՆԵՐԱԿԱՆ ՍԵՆՅԱԿ

ՊԱՏՎԻՐԱՏՈՒ

ՀՀ ԱՆ «ՀԻՎԱՆԴՈՒԹՅՈՒՆՆԵՐԻ ՎԵՐԱՀՍԿՄԱՆ ԵՎ ԿԱՆԽԱՐԳԵԼՄԱՆ ԱԶԳԱՅԻՆ ԿԵՆՏՐՈՆ» ՊՈԱԿ

ՆԱԽԱԳԾՈՂ

MONOGRAPH
«ՄՈՆՈԳՐԱՖ» ՍՊԸ
ԼԻՑԵՆԶԻԱ 15827
ՀԱՍՑԵ՝ Ք. ԵՐԵՎԱՆ, Ս. ԽՈՐԵՆԱՑՈՒ 70
ԷԼ. ՀԱՍՑԵ՝ monograph.architects@gmail.com
ՀԵՌ.՝ +(37499) 11 21 11

ՆԱԽԱԳԾԻ ԾԱԾԿԱԳԻՐ

Մ-14/04

ՕԲՅԵԿՏԻ ԱՆՎԱՆՈՒՄԸ

ՀՀ ԱՆ «ՀՎԿԱԿ» ՊՈԱԿ-Ի ՀԵՐԱՑԻ 12 ՀԱՍՑԵԻ ԼԱԲՈՐԱՏՈՐ և ՎԱՐՉԱԿԱՆ ՇԵՆՔԵՐԻ ՎԵՐԱԿԱՌՈՒՑՄԱՆ ՆԱԽԱԳԻԾ

ԾԱՆՈԹՈՒԹՅՈՒՆՆԵՐ

Հ/Հ	ԱՄՍԱԹԻՎ	ՆԿԱՐԱԳՐՈՒԹՅՈՒՆ

ԳԾԱԳՐԻ ԱՆՎԱՆՈՒՄԸ

ԱՌԱՋԻՆ ՀԱՐԿԻ ՀԱՏԱԿԱԳԻԾ: ԼՈՒՍԱՎՈՐՈՒԹՅՈՒՆ (ՄԱՍՆԱՇԵՆՔ 1)

ՀԱՄԱՐԸ	ԱՄՍԱԹԻՎ
ԷՏ-19	16.04.15
	ՓՈՓՈԽՎԱԾ

ՆԳԾ		Դ.ՅՈՒԽԱՆՅԱՆ
ՆԳԻ		
ՆԱԽԱԳԾԵՑ		Ա.ԱԲՐԱՀԱՄՅԱՆ
ՍՏՈՒԳԵՑ		

ԹԵՐԹ	ԹԵՐԹԵՐ	ԱԼԲՈՄ
19	39	5

ՄԱՍՇՏԱԲ 1:100

ԵՐԿՐՈՐԴ ՀԱՐԿԻ ՀԱՏԱԿԱԳԻԾ

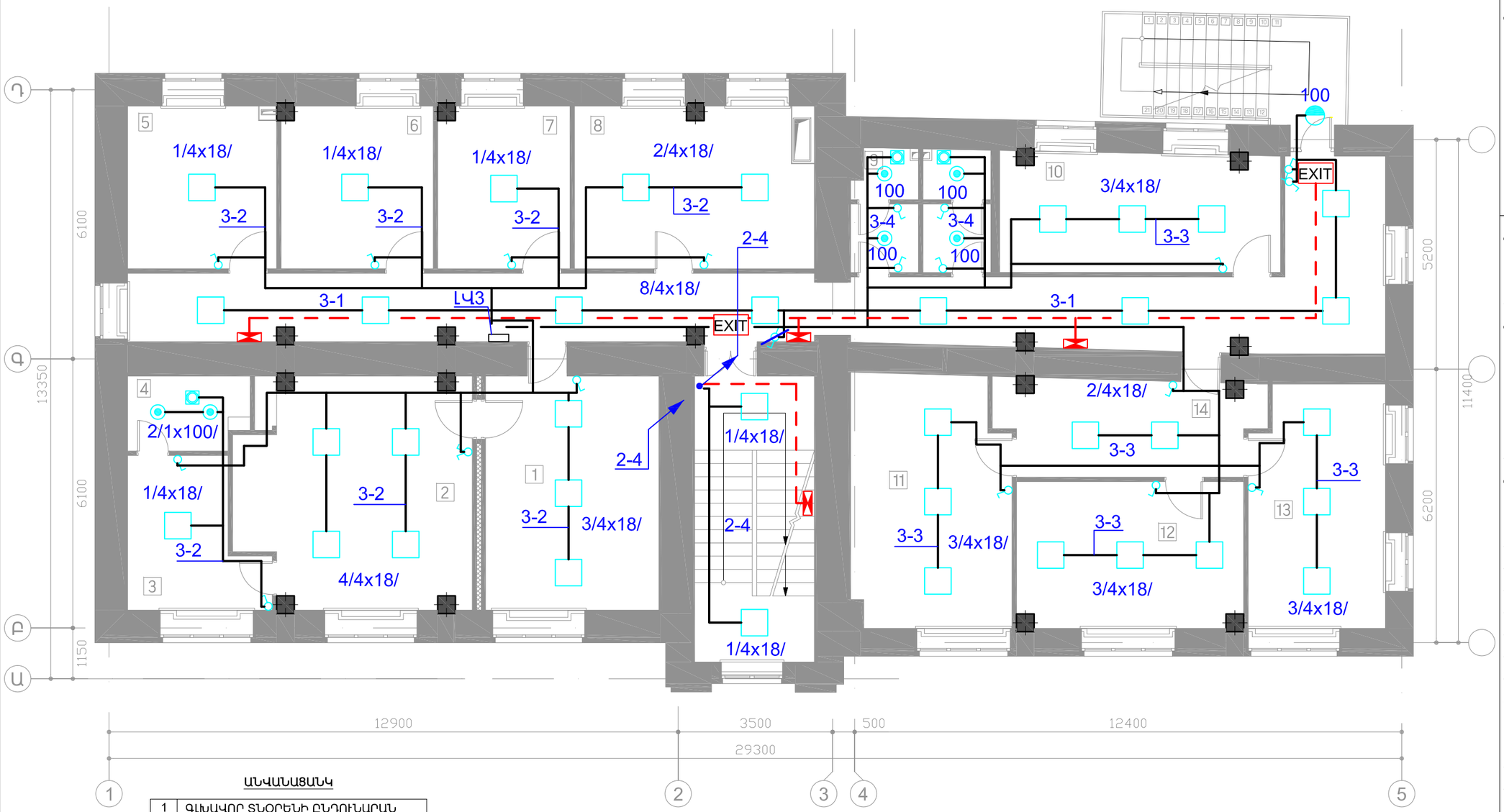

ԱՆՎԱՆԱՑԱՆԿ

1	ԳԼԽԱՎՈՐ ՏՆՕՐԵՆԻ ԸՆԴՈՒՆԱՐԱՆ
2	ԳԼԽԱՎՈՐ ՏՆՕՐԵՆ
3	ՀԱՆԳՍՏԻ ՍԵՆՅԱԿ
4	Ս/Հ
5	ԱՇԽԱՏԱՍԵՆՅԱԿ
6	ԱՇԽԱՏԱՍԵՆՅԱԿ
7	ԳԼԽԱՎՈՐ ՏՆՕՐԵՆԻ ԽՈՐՀՐԴԱԿԱՆ
8	ԱՆՋՆԱԿԱԶՄԻ ԿԱՌԱՎԱՐՄԱՆ ԲԱԺԻՆ - 1
9	Ս/Հ
10	ԱՆՋՆԱԿԱԶՄԻ ԿԱՌԱՎԱՐՄԱՆ ԲԱԺԻՆ - 2
11	ԳԼԽԱՎՈՐ ՏՆՕՐԵՆԻ ՏԵՂԱԿԱԼ
12	ԳԼԽԱՎՈՐ ՏՆՕՐԵՆԻ ՏԵՂԱԿԱԼ
13	ԳԼԽԱՎՈՐ ՏՆՕՐԵՆԻ ՏԵՂԱԿԱԼ
14	ԸՆԴՈՒՆԱՐԱՆ

ՊԱՏՎԻՐԱՏՈՒ

ՀՀ ԱՆ «ՀԻՎԱՆԴՈՒԹՅՈՒՆՆԵՐԻ ՎԵՐԱՀՍԿՄԱՆ ԵՎ ԿԱՆԽԱՐԳԵԼՄԱՆ ԱԶԳԱՅԻՆ ԿԵՆՏՐՈՆ» ՊՈԱԿ

ՆԱԽԱԳԾՈՂ

MONOGRAPH
«ՄՈՆՈԳՐԱՖ» ՍՊԸ
ԼԻՑԵՆԶԻԱ 15827
ՀԱՍՑԵ՝ Ք. ԵՐԵՎԱՆ, Ս. ԽՈՐԵՆԱՑՈՒ 70
ԷԼ. ՀԱՍՑԵ՝ monograph.architects@gmail.com
ՀԵՌ.՝ +(37499) 11 21 11

ՆԱԽԱԳԾԻ ԾԱԾԿԱԳԻՐ

Մ-14/04

ՕԲՅԵԿՏԻ ԱՆՎԱՆՈՒՄԸ

ՀՀ ԱՆ «ՀՎԿԱԿ» ՊՈԱԿ-Ի ՀԵՐԱՑԻ 12 ՀԱՍՑԵԻ ԼԱԲՈՐԱՏՈՐ և ՎԱՐՉԱԿԱՆ ՇԵՆՔԵՐԻ ՎԵՐԱԿԱՌՈՒՑՄԱՆ ՆԱԽԱԳԻԾ

ԾԱՆՈԹՈՒԹՅՈՒՆՆԵՐ

Հ/Հ	ԱՄՍԱԹԻՎ	ՆԿԱՐԱԳՐՈՒԹՅՈՒՆ

ԳԾԱԳՐԻ ԱՆՎԱՆՈՒՄԸ

ԵՐԿՐՈՐԴ ՀԱՐԿԻ ՀԱՏԱԿԱԳԻԾ: ԼՈՒՍԱՎՈՐՈՒԹՅՈՒՆ (ՄԱՍՆԱՇԵՆՔ 1)

ՀԱՄԱՐԸ		ԱՄՍԱԹԻՎ
ԷՏ-20		16.04.15
		ՓՈՓՈԽՎԱԾ
ՆԳԾ		Դ.ՅՈՒԽԱՆՅԱՆ
ՆԳԻ		
ՆԱԽԱԳԾԵՑ		Ա.ԱԲՐԱՀԱՄՅԱՆ
ՍՏՈՒԳԵՑ		

ԹԵՐԹ	ԹԵՐԹԵՐ	ԱԼԲՈՄ
20	39	5

ՄԱՍՇՏԱԲ 1:100

ԵՐՐՈՐԴ ՀԱՐԿԻ ՀԱՏԱԿԱԳԻԾ

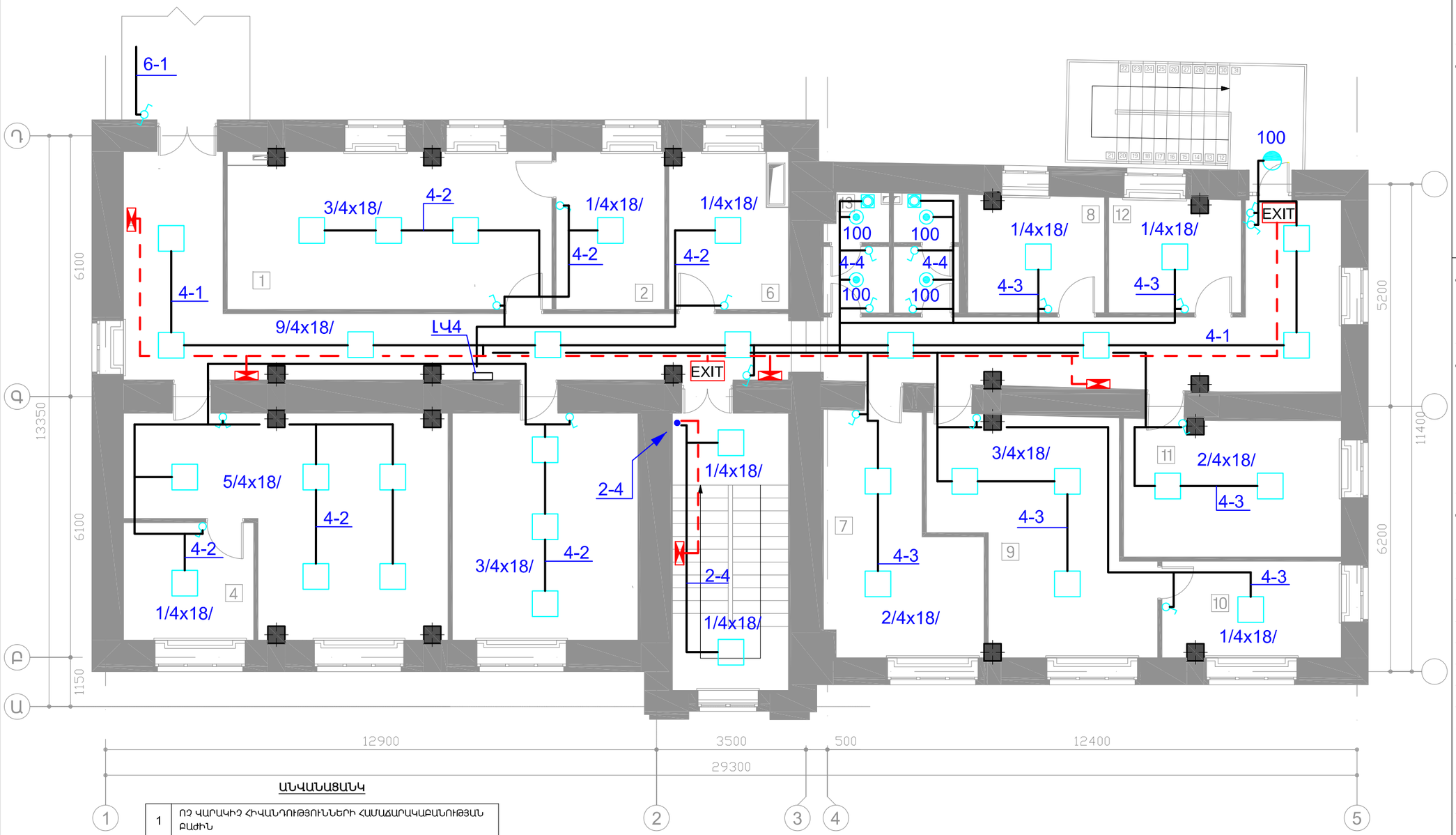

ԱՆՎԱՆԱՑԱՆԿ

1	ՈՉ ՎԱՐԱԿԻՉ ՀԻՎԱՆԴՈՒԹՅՈՒՆՆԵՐԻ ՀԱՄԱՃԱՐԱԿԱԲԱՆՈՒԹՅԱՆ ԲԱԺԻՆ
2	ՈՉ ՎԱՐԱԿԻՉ ՀԻՎԱՆԴՈՒԹՅՈՒՆՆԵՐԻ ՀԱՄԱՃԱՐԱԿԱԲԱՆՈՒԹՅԱՆ ԲԱԺՆԻ ՎԱՐԻՉ
3	ՆԵՐՀԻՎԱՆԴԱՆՈՑԱՅԻՆ, ԱՂԻՔԱՅԻՆ ԵՎ ԱՐՏԱԸՆԴԵՐԱՅԻՆ ՃԱՆԱՊԱՐՀՈՎ ՓՈԽԱՆՑՎՈՂ ՎԱՐԱԿԻՉ ՀԻՎԱՆԴՈՒԹՅՈՒՆՆԵՐԻ ՀԱՄԱՃԱՐԱԿԱԲԱՆՈՒԹՅԱՆ ԲԱԺԻՆ
4	ՆԵՐՀԻՎԱՆԴԱՆՈՑԱՅԻՆ, ԱՂԻՔԱՅԻՆ ԵՎ ԱՐՏԱԸՆԴԵՐԱՅԻՆ ՃԱՆԱՊԱՐՀՈՎ ՓՈԽԱՆՑՎՈՂ ՎԱՐԱԿԻՉ ՀԻՎԱՆԴՈՒԹՅՈՒՆՆԵՐԻ ՀԱՄԱՃԱՐԱԿԱԲԱՆՈՒԹՅԱՆ ԲԱԺՆԻ ՎԱՐԻՉ
5	ՀԱՏՈՒԿ ՎՏԱՆԳԱՎՈՐ ՎԱՐԱԿՆԵՐԻ ԵՎ ՕԴԱԿԱԹԻԼԱՅԻՆ ՎԱՐԱԿԻՉ ՀԻՎԱՆԴՈՒԹՅՈՒՆՆԵՐԻ ՀԱՄԱՃԱՐԱԿԱԲԱՆՈՒԹՅԱՆ ԲԱԺԻՆ
6	ՀԱՏՈՒԿ ՎՏԱՆԳԱՎՈՐ ՎԱՐԱԿՆԵՐԻ ԵՎ ՕԴԱԿԱԹԻԼԱՅԻՆ ՎԱՐԱԿԻՉ ՀԻՎԱՆԴՈՒԹՅՈՒՆՆԵՐԻ ՀԱՄԱՃԱՐԱԿԱԲԱՆՈՒԹՅԱՆ ԲԱԺՆԻ ՎԱՐԻՉ
7	ՓՈԽԱՆՑՈՂՈՎ ՊԱՅՄԱՆԱՎՈՐՎԱԾ ԵՎ ՄԱԿԱԲՈՒԾԱՅԻՆ ՀԻՎԱՆԴՈՒԹՅՈՒՆՆԵՐԻ ՀԱՄԱՃԱՐԱԿԱԲԱՆՈՒԹՅԱՆ ԲԱԺԻՆ
8	ՓՈԽԱՆՑՈՂՈՎ ՊԱՅՄԱՆԱՎՈՐՎԱԾ ԵՎ ՄԱԿԱԲՈՒԾԱՅԻՆ ՀԻՎԱՆԴՈՒԹՅՈՒՆՆԵՐԻ ՀԱՄԱՃԱՐԱԿԱԲԱՆՈՒԹՅԱՆ ԲԱԺՆԻ ՎԱՐԻՉ
9	ՇՐՋԱԿԱ ՄԻՋԱՎԱՅՐԻ ՀԻԳԻԵՆԱՅԻ ԲԱԺԻՆ
10	ՇՐՋԱԿԱ ՄԻՋԱՎԱՅՐԻ ՀԻԳԻԵՆԱՅԻ ԲԱԺՆԻ ՎԱՐԻՉ
11	ԱՇԽԱՏԱՆՔԻ ՀԻԳԻԵՆԱՅԻ, ՃԱՌԱԳԱՅԹԱՅԻՆ ԵՎ ՔԻՄԻԱԿԱՆ ԱՆՎՏԱՆԳՈՒԹՅԱՆ ԲԱԺԻՆ
12	ԱՇԽԱՏԱՆՔԻ ՀԻԳԻԵՆԱՅԻ, ՃԱՌԱԳԱՅԹԱՅԻՆ ԵՎ ՔԻՄԻԱԿԱՆ ԱՆՎՏԱՆԳՈՒԹՅԱՆ ԲԱԺՆԻ ՎԱՐԻՉ
13	Ս/Հ

ՊԱՏՎԻՐԱՏՈՒ

ՀՀ ԱՆ «ՀԻՎԱՆԴՈՒԹՅՈՒՆՆԵՐԻ ՎԵՐԱՀՍԿՄԱՆ ԵՎ ԿԱՆԽԱՐԳԵԼՄԱՆ ԱԶԳԱՅԻՆ ԿԵՆՏՐՈՆ» ՊՈԱԿ

ՆԱԽԱԳԾՈՂ

MONOGRAPH
«ՄՈՆՈԳՐԱՖ» ՍՊԸ
ԼԻՑԵՆԶԻԱ 15827
ՀԱՍՑԵ՝ Ք. ԵՐԵՎԱՆ, Ս. ԽՈՐԵՆԱՑՈՒ 70
ԷԼ. ՀԱՍՑԵ՝ monograph.architects@gmail.com
ՀԵՌ.՝ +(37499) 11 21 11

ՆԱԽԱԳԾԻ ԾԱԾԿԱԳԻՐ

Մ-14/04

ՕԲՅԵԿՏԻ ԱՆՎԱՆՈՒՄԸ

ՀՀ ԱՆ «ՀՎԿԱԿ» ՊՈԱԿ-Ի ՀԵՐԱՑԻ 12 ՀԱՍՑԵԻ ԼԱԲՈՐԱՏՈՐ և ՎԱՐՉԱԿԱՆ ՇԵՆՔԵՐԻ ՎԵՐԱԿԱՌՈՒՑՄԱՆ ՆԱԽԱԳԻԾ

ԾԱՆՈԹՈՒԹՅՈՒՆՆԵՐ

Հ/Հ	ԱՄՍԱԹԻՎ	ՆԿԱՐԱԳՐՈՒԹՅՈՒՆ

ԳԾԱԳՐԻ ԱՆՎԱՆՈՒՄԸ

ԵՐՐՈՐԴ ՀԱՐԿԻ ՀԱՏԱԿԱԳԻԾ: ԼՈՒՍԱՎՈՐՈՒԹՅՈՒՆ (ՄԱՍՆԱՇԵՆՔ 1)

ՀԱՄԱՐԸ	ԱՄՍԱԹԻՎ
էՏ-21	16.04.15
	ՓՈՓՈԽՎԱԾ

ՆԳԵ		Դ.ՅՈՒԽԱՆՅԱՆ
ՆԳԻ		
ՆԱԽԱԳԾԵՑ		Ա.ԱԲՐԱՀԱՄՅԱՆ
ՍՏՈՒԳԵՑ		

ԹԵՐԹ	ԹԵՐԹԵՐ	ԱԼԲՈՄ
21	39	5

ՄԱՍՇՏԱԲ 1:100

ՆԿՈՒՂԱՅԻՆ ՀԱՐԿԻ ՀԱՏԱԿԱԳԻԾ

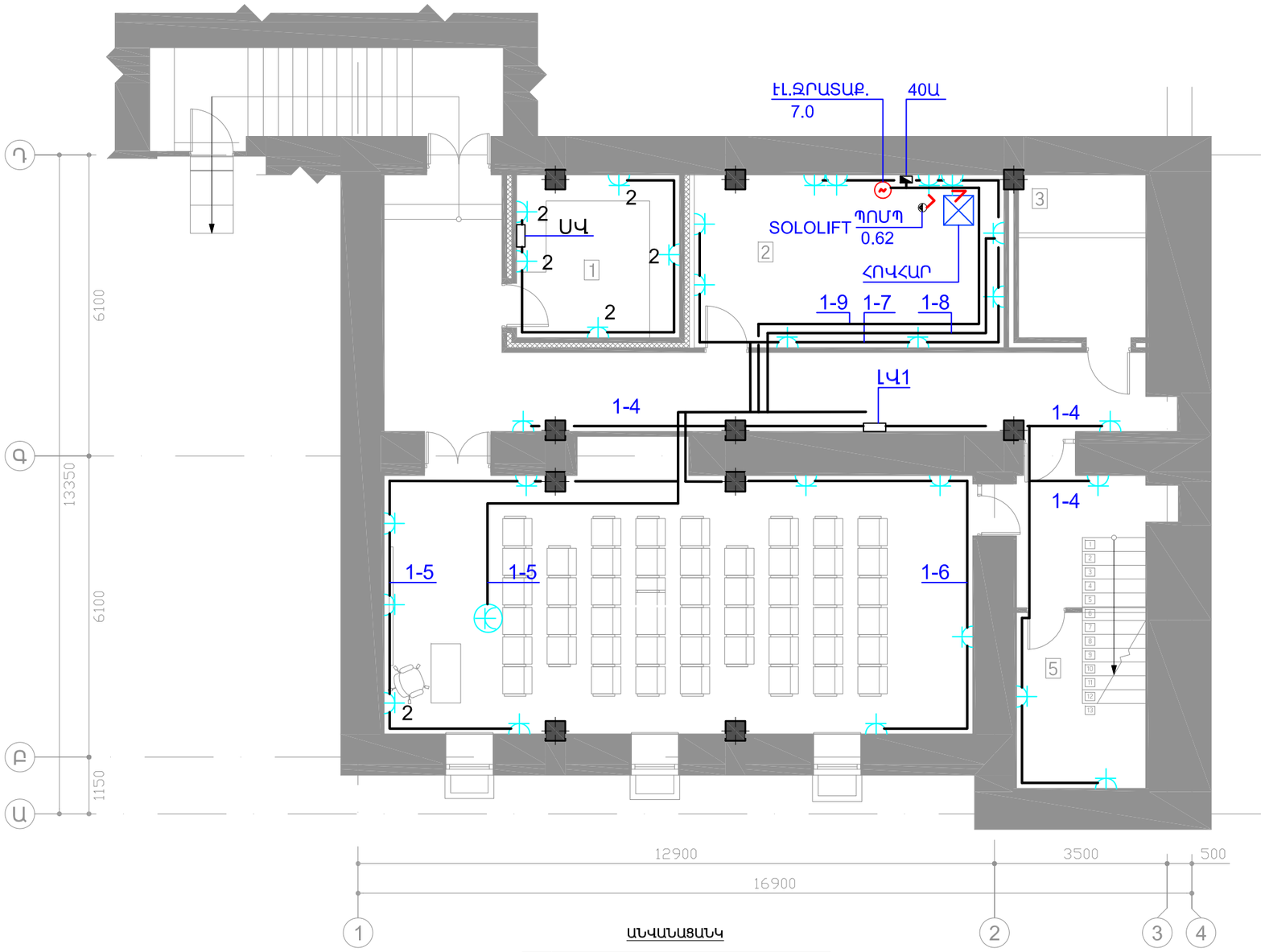

ԱՆՎԱՆԱՑԱՆԿ

1	ՍԵՐՎԵՐՆԵՐԻ ՍԵՆՅԱԿ
2	ԽՈՀԱՆՈՑ
3	ԷԼ. ՎԱՀԱՆԱԿՆԵՐԻ ՍԵՆՅԱԿ
4	ԽՈՐՀՐԴԱԿՑՈՒԹՅՈՒՆՆԵՐԻ ԴԱՀԼԻՃ
5	ՊԱՀԵՍՏ

ՊԱՏՎԻՐԱՏՈՒ

ՀՀ ԱՆ «ՀԻՎԱՆԴՈՒԹՅՈՒՆՆԵՐԻ ՎԵՐԱՀՍԿՄԱՆ ԵՎ ԿԱՆԽԱՐԳԵԼՄԱՆ ԱԶԳԱՅԻՆ ԿԵՆՏՐՈՆ» ՊՈԱԿ

ՆԱԽԱԳԾՈՂ

MONOGRAPH
«ՄՈՆՈԳՐԱՖ» ՍՊԸ
ԼԻՑԵՆԶԻԱ 15827
ՀԱՍՑԵ՝ Ք. ԵՐԵՎԱՆ, Ս. ԽՈՐԵՆԱՑՈՒ 70
ԷԼ. ՀԱՍՑԵ՝ monograph.architects@gmail.com
ՀԵՌ.՝ +(37499) 11 21 11

ՆԱԽԱԳԾԻ ԾԱԾԿԱԳԻՐ

Մ-14/04

ՕԲՅԵԿՏԻ ԱՆՎԱՆՈՒՄԸ

ՀՀ ԱՆ «ՀՎԿԱԿ» ՊՈԱԿ-Ի ՀԵՐԱՑԻ 12 ՀԱՍՑԵԻ ԼԱԲՈՐԱՏՈՐ և ՎԱՐՉԱԿԱՆ ՇԵՆՔԵՐԻ ՎԵՐԱԿԱՌՈՒՑՄԱՆ ՆԱԽԱԳԻԾ

ՃԱՆՈԹՈՒԹՅՈՒՆՆԵՐ

Հ/Հ	ԱՄՍԱԹԻՎ	ՆԿԱՐԱԳՐՈՒԹՅՈՒՆ

ԳԾԱԳՐԻ ԱՆՎԱՆՈՒՄԸ

ՆԿՈՒՂԱՅԻՆ ՀԱՐԿԻ ՀԱՏԱԿԱԳԻԾ: ԿԱՐԴԱԿԱՅԻՆ ՑԱՆՑ (ՄԱՍՆԱՇԵՆՔ 1)

ՀԱՄԱՐԸ	ԱՄՍԱԹԻՎ
ԷՏ-22	16.04.15
	ՓՈՓՈԽՎԱԾ

ՆԳԾ		Դ.ՅՈՒԽԱՆՅԱՆ
ՆԳԻ		
ՆԱԽԱԳԾԵՑ		Ա.ԱԲՐԱՀԱՄՅԱՆ
ՍՏՈՒԳԵՑ		

ԹԵՐԹ	ԹԵՐԹԵՐ	ԱԼԲՈՄ
22	39	5

ՄԱՍՇՏԱԲ 1:100

ԱՌԱՋԻՆ ՀԱՐԿԻ ՀԱՏԱԿԱԳԻԾ

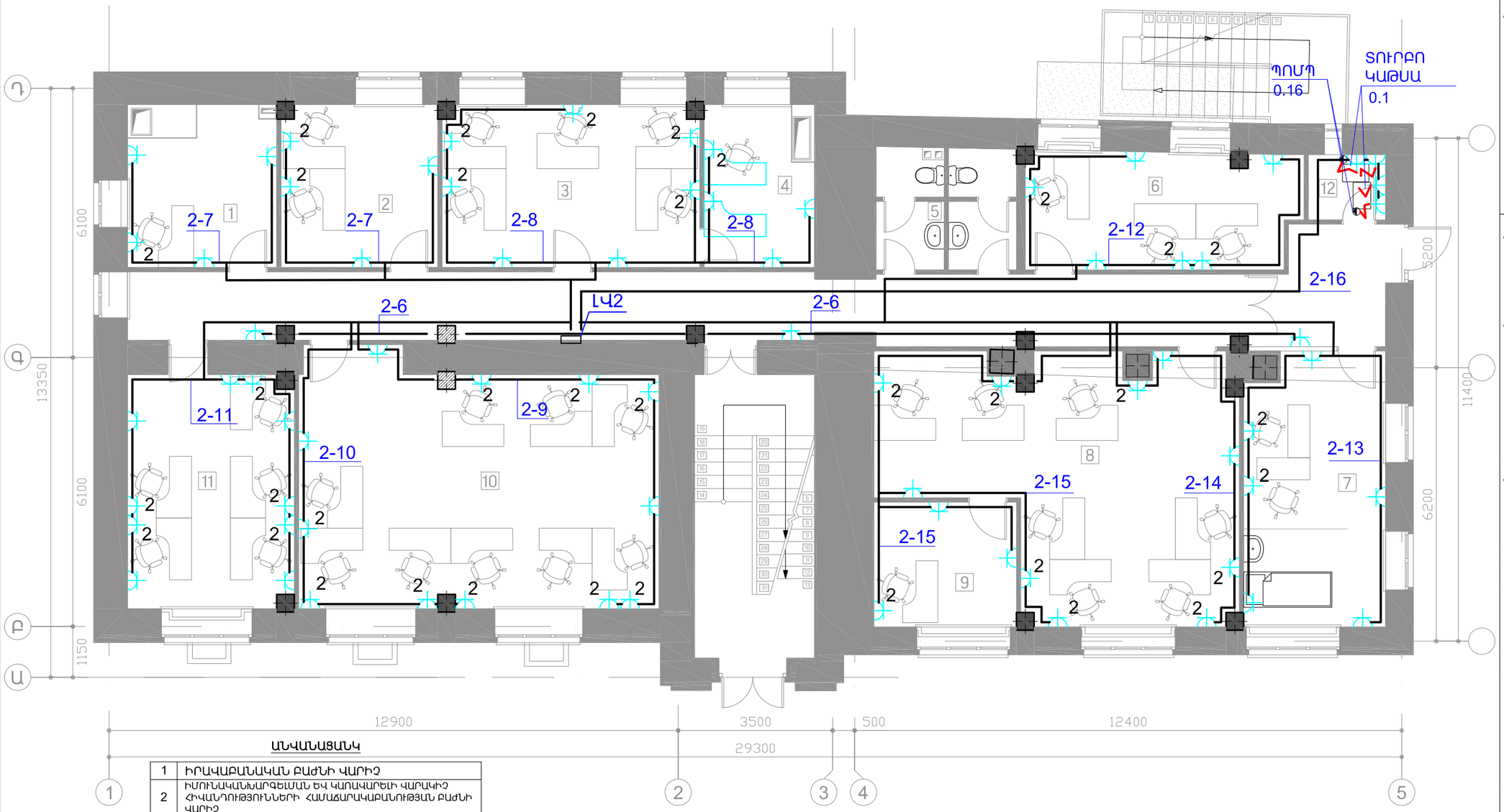

1	ԻՐԱՎԱԲԱՆԱԿԱՆ ԲԱԺՆԻ ՎԱՐԻՉ
2	ԻՄՈՒՆԱԿԱՆԽԱՐԳԵԼՄԱՆ ԵՎ ԿԱՌԱՎԱՐԵԼԻ ՎԱՐԱԿԻՉ ՀԻՎԱՆԴՈՒԹՅՈՒՆՆԵՐԻ ՀԱՄԱՃԱՐԱԿԱԲԱՆՈՒԹՅԱՆ ԲԱԺՆԻ ՎԱՐԻՉ
3	ՀԱՍԱՐԱԿԱՅՆՈՒԹՅԱՆ ՀԵՏ ԿԱՊԵՐԻ ԲԱԺԻՆ
4	ՀԱՍԱՐԱԿԱՅՆՈՒԹՅԱՆ ՀԵՏ ԿԱՊԵՐԻ ԲԱԺՆԻ ՊԵՏ
5	Ս/Հ
6	ԳԼԽԱՎՈՐ ՏՆՕՐԵՆԻ ԳԼԽԱՎՈՐ ԽՈՐՀՐԴԱԿԱՆ, ԳԼԽԱՎՈՐ ՏՆՕՐԵՆԻ ԽՈՐՀՐԴԱԿԱՆ ԵՎ ԱՇԽԱՏԱԿԱԶՄԻ ՂԵԿԱՎԱՐԻ ՏԵՂԱԿԱԼ
7	ԻՄՈՒՆԱԿԱՆԽԱՐԳԵԼՄԱՆ, ՃԱՆ. ՍՊԱՍԱՐԿՄԱՆ ԿԱԲԻՆԵՏ ԵՎ ՊՐՈՑԵԴՈՒՐԱՅԻՆ ՍԵՆՅԱԿ
8	ԻՆՏԵԳՐԱՑՎԱԾ ՀԱՄԱՃԱՐԱԿԱԲԱՆԱԿԱՆ ՀԱԿՈՂՈՒԹՅԱՆ ԵՎ ՌԻՍԿԵՐԻ ԿԱՌԱՎԱՐՄԱՆ ԲԱԺԻՆ
9	ԻՆՏԵԳՐԱՑՎԱԾ ՀԱՄԱՃԱՐԱԿԱԲԱՆԱԿԱՆ ՀԱԿՈՂՈՒԹՅԱՆ ԵՎ ՌԻՍԿԵՐԻ ԿԱՌԱՎԱՐՄԱՆ ԲԱԺՆԻ ՊԵՏ
10	ԻՄՈՒՆԱԿԱՆԽԱՐԳԵԼՄԱՆ ԵՎ ԿԱՌԱՎԱՐԵԼԻ ՎԱՐԱԿԻՉ ՀԻՎԱՆԴՈՒԹՅՈՒՆՆԵՐԻ ՀԱՄԱՃԱՐԱԿԱԲԱՆՈՒԹՅԱՆ ԲԱԺԻՆ
11	ԻՐԱՎԱԲԱՆԱԿԱՆ ԲԱԺԻՆ
12	ԻՆԺԵՆԵՐԱԿԱՆ ՍԵՆՅԱԿ

ՊԱՏՎԻՐԱՏՈՒ

ՀՀ ԱՆ «ՀԻՎԱՆԴՈՒԹՅՈՒՆՆԵՐԻ ՎԵՐԱՀՍԿՄԱՆ ԵՎ ԿԱՆԽԱՐԳԵԼՄԱՆ ԱԶԳԱՅԻՆ ԿԵՆՏՐՈՆ» ՊՈԱԿ

ՆԱԽԱԳԾՈՂ

MONOGRAPH
«ՄՈՆՈԳՐԱՖ» ՍՊԸ
ԼԻՑԵՆԶԻԱ 15827
ՀԱՍՑԵ՝ Ք. ԵՐԵՎԱՆ, Ս. ԽՈՐԵՆԱՑՈՒ 70
ԷԼ. ՀԱՍՑԵ՝ monograph.architects@gmail.com
ՀԵՌ.՝ +(37499) 11 21 11

ՆԱԽԱԳԾԻ ԾԱԾԿԱԳԻՐ

Մ-14/04

ՕԲՅԵԿՏԻ ԱՆՎԱՆՈՒՄԸ

ՀՀ ԱՆ «ՀՎԿԱԿ» ՊՈԱԿ-Ի ՀԵՐԱՑԻ 12 ՀԱՍՑԵԻ ԼԱԲՈՐԱՏՈՐ և ՎԱՐՇԱԿԱՆ ՇԵՆՔԵՐԻ ՎԵՐԱԿԱՌՈՒՑՄԱՆ ՆԱԽԱԳԻԾ

ՇԱՆՈԹՈՒԹՅՈՒՆՆԵՐ

Հ/Հ	ԱՄՍԱԹԻՎ	ՆԿԱՐԱԳՐՈՒԹՅՈՒՆ

ԳԾԱԳՐԻ ԱՆՎԱՆՈՒՄԸ

ԱՌԱՋԻՆ ՀԱՐԿԻ ՀԱՏԱԿԱԳԻԾ: ՎԱՐԴԱԿԱՅԻՆ ՑԱՆՑ (ՄԱՍՆԱՇԵՆՔ 1)

ՀԱՄԱՐԸ		ԱՄՍԱԹԻՎ
ԷՏ-23		16.04.15
		ՓՈՓՈԽՎԱԾ
ՆԳԵ		Դ.ՅՈՒԽԱՆՅԱՆ
ՆԳԻ		
ՆԱԽԱԳԾԵՑ		Ա.ԱԲՐԱՀԱՄՅԱՆ
ՍՏՈՒԳԵՑ		

ԹԵՐԹ	ԹԵՐԹԵՐ	ԱԼԲՈՄ
23	39	5

ՄԱՍՇՏԱԲ 1:100

ԵՐԿՐՈՐԴ ՀԱՐԿԻ ՀԱՏԱԿԱԳԻԾ

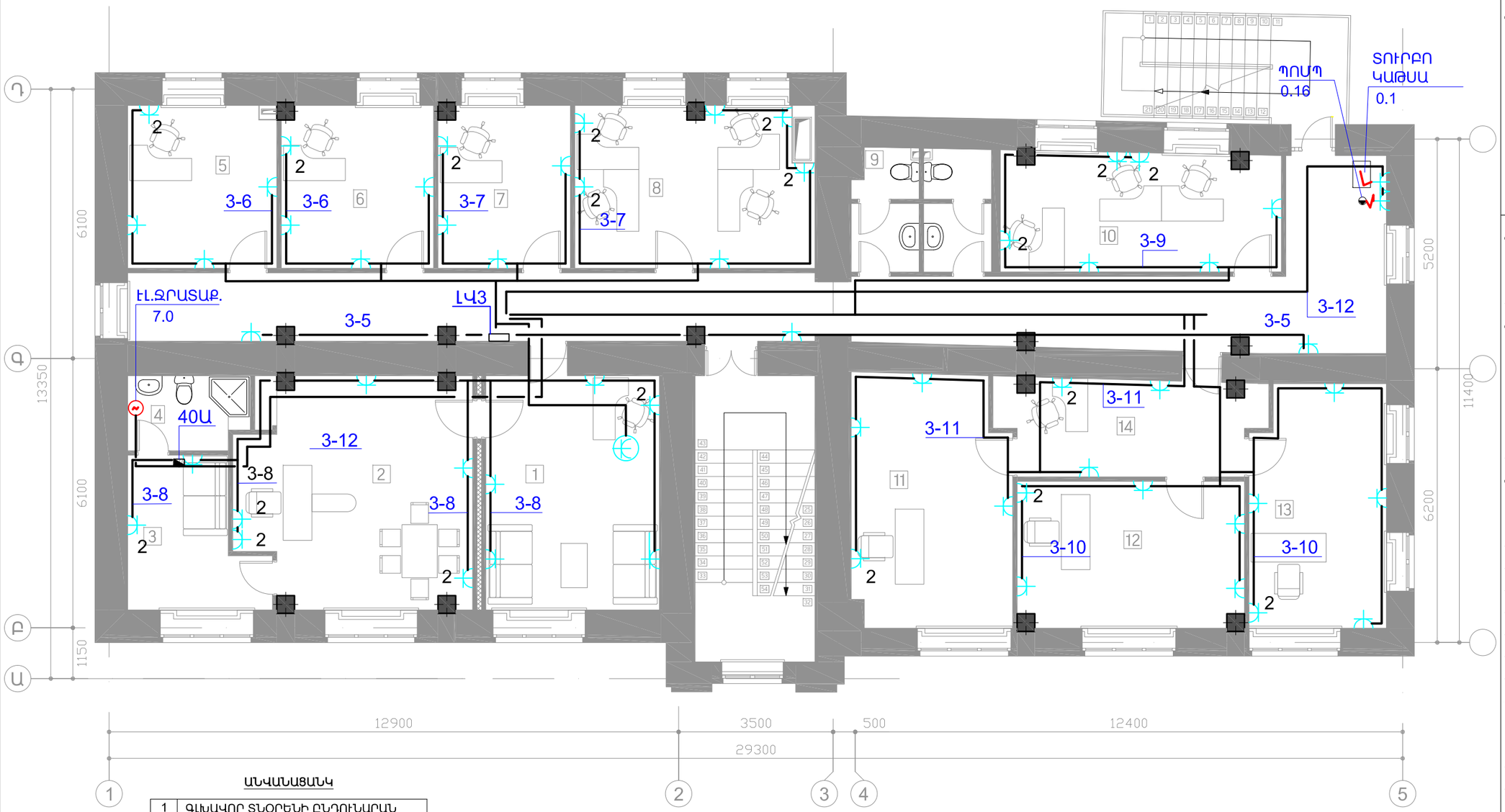

ԱՆՎԱՆԱՑԱՆԿ

1	ԳԼԽԱՎՈՐ ՏՆՕՐԵՆԻ ԸՆԴՈՒՆԱՐԱՆ
2	ԳԼԽԱՎՈՐ ՏՆՕՐԵՆ
3	ՀԱՆԳՍՏԻ ՍԵՆՅԱԿ
4	Ս/Հ
5	ԱՇԽԱՏԱՍԵՆՅԱԿ
6	ԱՇԽԱՏԱՍԵՆՅԱԿ
7	ԳԼԽԱՎՈՐ ՏՆՕՐԵՆԻ ԽՈՐՀՐԴԱԿԱՆ
8	ԱՆՁՆԱԿԱԶՄԻ ԿԱՌԱՎԱՐՄԱՆ ԲԱԺԻՆ - 1
9	Ս/Հ
10	ԱՆՁՆԱԿԱԶՄԻ ԿԱՌԱՎԱՐՄԱՆ ԲԱԺԻՆ - 2
11	ԳԼԽԱՎՈՐ ՏՆՕՐԵՆԻ ՏԵՂԱԿԱԼ
12	ԳԼԽԱՎՈՐ ՏՆՕՐԵՆԻ ՏԵՂԱԿԱԼ
13	ԳԼԽԱՎՈՐ ՏՆՕՐԵՆԻ ՏԵՂԱԿԱԼ
14	ԸՆԴՈՒՆԱՐԱՆ

ՊԱՏՎԻՐԱՏՈՒ

ՀՀ ԱՆ «ՀԻՎԱՆԴՈՒԹՅՈՒՆՆԵՐԻ ՎԵՐԱՀՍԿՄԱՆ ԵՎ ԿԱՆԽԱՐԳԵԼՄԱՆ ԱԶԳԱՅԻՆ ԿԵՆՏՐՈՆ» ՊՈԱԿ

ՆԱԽԱԳԾՈՂ

MONOGRAPH
«ՄՈՆՈԳՐԱՖ» ՄՊԸ
ԼԻՑԵՆԶԻԱ 15827
ՀԱՍՑԵ՝ Ք. ԵՐԵՎԱՆ, Ս. ԽՈՐԵՆԱՑՈՒ 70
ԷԼ. ՀԱՍՑԵ՝ monograph.architects@gmail.com
ՀԵՌ.՝ +(37499) 11 21 11

ՆԱԽԱԳԾԻ ԾԱԾԿԱԳԻՐ

Մ-14/04

ՕԲՅԵԿՏԻ ԱՆՎԱՆՈՒՄԸ

ՀՀ ԱՆ «ՀՎԿԱԿ» ՊՈԱԿ-Ի ՀԵՐԱՑԻ 12 ՀԱՍՑԵԻ ԼԱԲՈՐԱՏՈՐ և ՎԱՐՉԱԿԱՆ ՇԵՆՔԵՐԻ ՎԵՐԱԿԱՌՈՒՑՄԱՆ ՆԱԽԱԳԻԾ

ԾԱՆՈԹՈՒԹՅՈՒՆՆԵՐ

Հ/Հ	ԱՄՍԱԹԻՎ	ՆԿԱՐԱԳՐՈՒԹՅՈՒՆ

ԳԾԱԳՐԻ ԱՆՎԱՆՈՒՄԸ

ԵՐԿՐՈՐԴ ՀԱՐԿԻ ՀԱՏԱԿԱԳԻԾ: ԿԱՐԴԱԿԱՅԻՆ ՑԱՆՑ (ՄԱՍՆԱՇԵՆՔ 1)

ՀԱՄԱՐԸ		ԱՄՍԱԹԻՎ
ԷՏ-24		16.04.15
		ՓՈՓՈԽՎԱԾ
ՆԳԵ		Դ.ՅՈՒԽԱՆՅԱՆ
ՆԳԻ		
ՆԱԽԱԳԾԵՑ		Ա.ԱԲՐԱՀԱՄՅԱՆ
ՍՏՈՒԳԵՑ		

ԹԵՐԹ	ԹԵՐԹԵՐ	ԱԼԲՈՄ
24	39	5

ՄԱՍՇՏԱԲ 1:100

ԵՐՐՈՐԴ ՀԱՐԿԻ ՀԱՏԱԿԱԳԻԾ

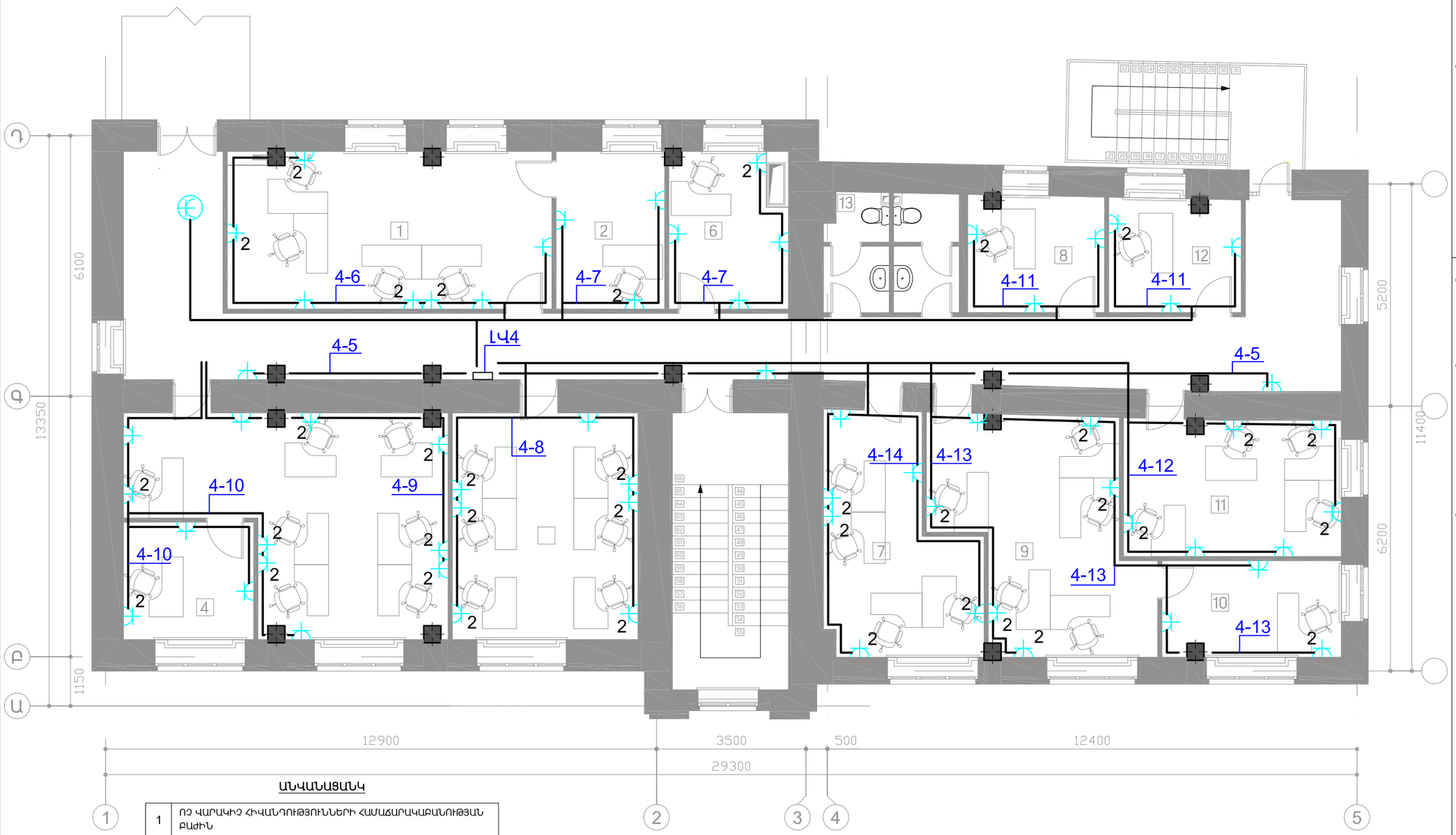

ԱՆՎԱՆԱՑԱՆԿ

1	ՈՉ ՎԱՐԱԿԻՉ ՀԻՎԱՆԴՈՒԹՅՈՒՆՆԵՐԻ ՀԱՄԱՃԱՐԱԿԱԲԱՆՈՒԹՅԱՆ ԲԱԺԻՆ
2	ՈՉ ՎԱՐԱԿԻՉ ՀԻՎԱՆԴՈՒԹՅՈՒՆՆԵՐԻ ՀԱՄԱՃԱՐԱԿԱԲԱՆՈՒԹՅԱՆ ԲԱԺՆԻ ՎԱՐԻՉ
3	ՆԵՐՀԻՎԱՆԴԱՆՈՑԱՅԻՆ, ԱՂԻՔԱՅԻՆ ԵՎ ԱՐՏԱԸՆԴԵՐԱՅԻՆ ՃԱՆԱՊԱՐՀՈՎ ՓՈԽԱՆՑՎՈՂ ՎԱՐԱԿԻՉ ՀԻՎԱՆԴՈՒԹՅՈՒՆՆԵՐԻ ՀԱՄԱՃԱՐԱԿԱԲԱՆՈՒԹՅԱՆ ԲԱԺԻՆ
4	ՆԵՐՀԻՎԱՆԴԱՆՈՑԱՅԻՆ, ԱՂԻՔԱՅԻՆ ԵՎ ԱՐՏԱԸՆԴԵՐԱՅԻՆ ՃԱՆԱՊԱՐՀՈՎ ՓՈԽԱՆՑՎՈՂ ՎԱՐԱԿԻՉ ՀԻՎԱՆԴՈՒԹՅՈՒՆՆԵՐԻ ՀԱՄԱՃԱՐԱԿԱԲԱՆՈՒԹՅԱՆ ԲԱԺՆԻ ՎԱՐԻՉ
5	ՀԱՏՈՒԿ ՎՏԱՆԳԱՎՈՐ ՎԱՐԱԿՆԵՐԻ ԵՎ ՕԳՆԱԿԱԹԻԼԱՅԻՆ ՎԱՐԱԿԻՉ ՀԻՎԱՆԴՈՒԹՅՈՒՆՆԵՐԻ ՀԱՄԱՃԱՐԱԿԱԲԱՆՈՒԹՅԱՆ ԲԱԺԻՆ
6	ՀԱՏՈՒԿ ՎՏԱՆԳԱՎՈՐ ՎԱՐԱԿՆԵՐԻ ԵՎ ՕԳՆԱԿԱԹԻԼԱՅԻՆ ՎԱՐԱԿԻՉ ՀԻՎԱՆԴՈՒԹՅՈՒՆՆԵՐԻ ՀԱՄԱՃԱՐԱԿԱԲԱՆՈՒԹՅԱՆ ԲԱԺՆԻ ՎԱՐԻՉ
7	ՓՈԽԱՆՑՈՂՈՎ ՊԱՅՄԱՆԱՎՈՐՎԱԾ ԵՎ ՄԱԿԱԲՈՒԾԱՅԻՆ ՀԻՎԱՆԴՈՒԹՅՈՒՆՆԵՐԻ ՀԱՄԱՃԱՐԱԿԱԲԱՆՈՒԹՅԱՆ ԲԱԺԻՆ
8	ՓՈԽԱՆՑՈՂՈՎ ՊԱՅՄԱՆԱՎՈՐՎԱԾ ԵՎ ՄԱԿԱԲՈՒԾԱՅԻՆ ՀԻՎԱՆԴՈՒԹՅՈՒՆՆԵՐԻ ՀԱՄԱՃԱՐԱԿԱԲԱՆՈՒԹՅԱՆ ԲԱԺՆԻ ՎԱՐԻՉ
9	ՇՐՋԱԿԱ ՄԻՋԱՎԱՅՐԻ ՀԻԳԻԵՆԱՅԻ ԲԱԺԻՆ
10	ՇՐՋԱԿԱ ՄԻՋԱՎԱՅՐԻ ՀԻԳԻԵՆԱՅԻ ԲԱԺՆԻ ՎԱՐԻՉ
11	ԱՇԽԱՏԱՆՔԻ ՀԻԳԻԵՆԱՅԻ, ՃԱՌԱԳԱՅԹԱՅԻՆ ԵՎ ՔԻՄԻԱԿԱՆ ԱՆՎՏԱՆԳՈՒԹՅԱՆ ԲԱԺԻՆ
12	ԱՇԽԱՏԱՆՔԻ ՀԻԳԻԵՆԱՅԻ, ՃԱՌԱԳԱՅԹԱՅԻՆ ԵՎ ՔԻՄԻԱԿԱՆ ԱՆՎՏԱՆԳՈՒԹՅԱՆ ԲԱԺՆԻ ՎԱՐԻՉ
13	Ս/Հ

ՊԱՏՎԻՐԱՏՈՒ

ՀՀ ԱՆ «ՀԻՎԱՆԴՈՒԹՅՈՒՆՆԵՐԻ ՎԵՐԱՀՍԿՄԱՆ ԵՎ ԿԱՆԽԱՐԳԵԼՄԱՆ ԱԶԳԱՅԻՆ ԿԵՆՏՐՈՆ» ՊՈԱԿ

ՆԱԽԱԳԾՈՂ

MONOGRAPH
«ՄՈՆՈԳՐԱՖ» ՍՊԸ
ԼԻՑԵՆԶԻԱ 15827
ՀԱՍՑԵ՝ Ք. ԵՐԵՎԱՆ, Ս. ԽՈՐԵՆԱՑՈՒ 70
ԷԼ. ՀԱՍՑԵ՝ monograph.architects@gmail.com
ՀԵՌ.՝ +(37499) 11 21 11

ՆԱԽԱԳԾԻ ԾԱԾԿԱԳԻՐ

Մ-14/04

ՕԲՅԵԿՏԻ ԱՆՎԱՆՈՒՄԸ

ՀՀ ԱՆ «ՀՎԿԱԿ» ՊՈԱԿ-Ի ՀԵՐԱՑԻ 12 ՀԱՍՑԵԻ ԼԱԲՈՐԱՏՈՐ և ՎԱՐՉԱԿԱՆ ՇԵՆՔԵՐԻ ՎԵՐԱԿԱՌՈՒՑՄԱՆ ՆԱԽԱԳԻԾ

ՇԱՆՈԹՈՒԹՅՈՒՆՆԵՐ

Հ/Հ	ԱՄՍԱԹԻՎ	ՆԿԱՐԱԳՐՈՒԹՅՈՒՆ

ԳԾԱԳՐԻ ԱՆՎԱՆՈՒՄԸ

ԵՐՐՈՐԴ ՀԱՐԿԻ ՀԱՏԱԿԱԳԻԾ: ՎԱՐԴԱԿԱՅԻՆ ՑԱՆՑ (ՄԱՍՆԱՇԵՆՔ 1)

ՀԱՄԱՐԸ	ԱՄՍԱԹԻՎ
ԷՏ-25	16.04.15
	ՓՈՓՈԽՎԱԾ

ՆԳԾ		Դ.ՅՈՒԽԱՆՅԱՆ
ՆԳԻ		
ՆԱԽԱԳԾԵՑ		Ա.ԱԲՐԱՀԱՄՅԱՆ
ՍՏՈՒԳԵՑ		

ԹԵՐԹ	ԹԵՐԹԵՐ	ԱԼԲՈՄ
25	39	5

ՄԱՍՇՏԱԲ 1:100

ՆԿՈՒՂԱՅԻՆ ՀԱՐԿԻ ՀԱՏԱԿԱԳԻԾ

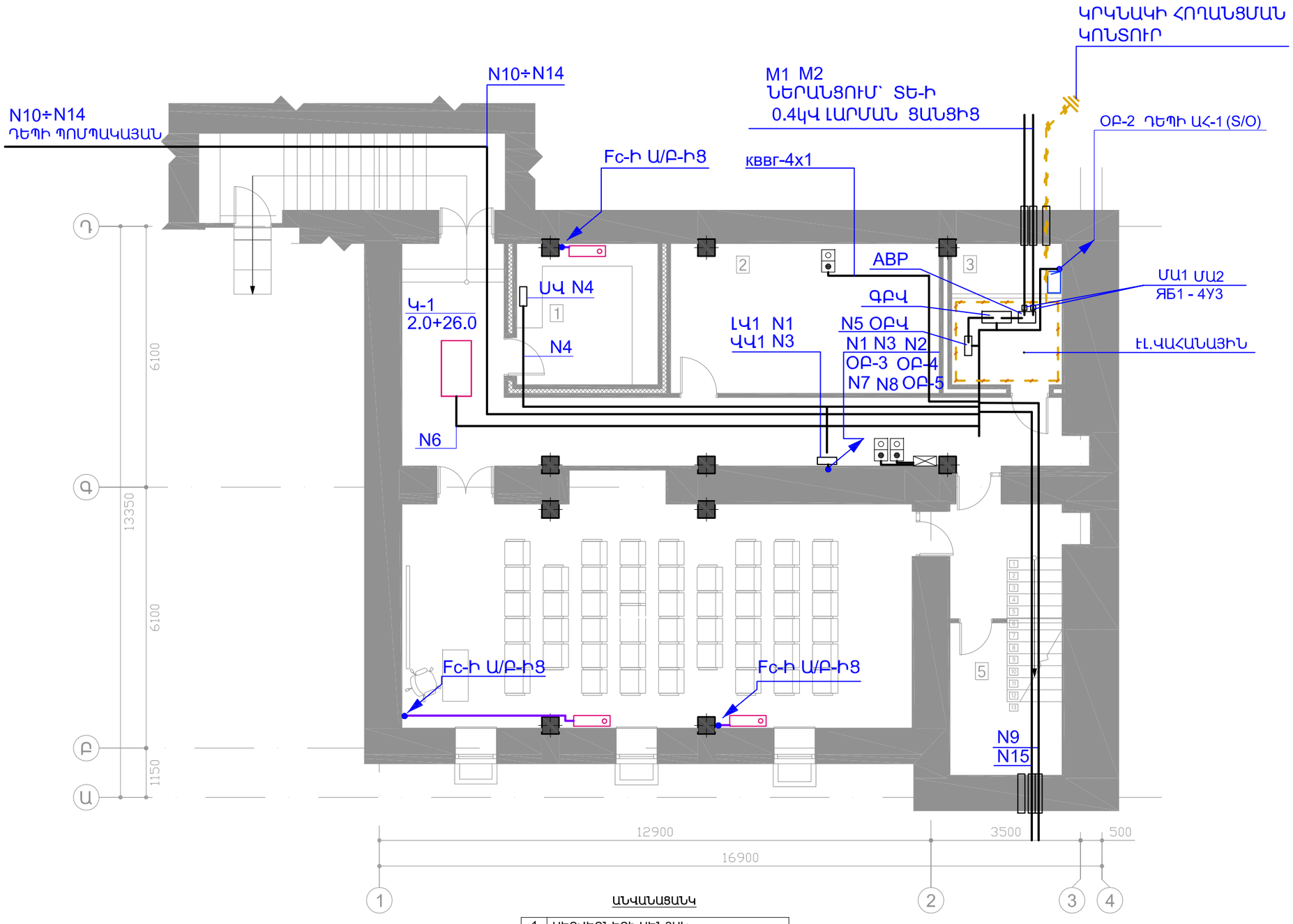

ԱՆՎԱՆԱՑԱՆԿ

1	ՍԵՐՎԵՐՆԵՐԻ ՍԵՆՅԱԿ
2	ԽՈՀԱՆՈՑ
3	ԷԼ. ՎԱՀԱՆԱԿՆԵՐԻ ՍԵՆՅԱԿ
4	ԽՈՐՀՐԴԱԿՑՈՒԹՅՈՒՆՆԵՐԻ ԴԱՀԼԻՃ
5	ՊԱՀԵՍՏ

ՊԱՏՎԻՐԱՏՈՒ

ՀՀ ԱՆ «ՀԻՎԱՆԴՈՒԹՅՈՒՆՆԵՐԻ ՎԵՐԱՀՍԿՄԱՆ ԵՎ ԿԱՆԽԱՐԳԵԼՄԱՆ ԱԶԳԱՅԻՆ ԿԵՆՏՐՈՆ» ՊՈԱԿ

ՆԱԽԱԳԾՈՂ

MONOGRAPH

«ՄՈՆՈԳՐԱՖ» ՄՊԸ
ԼԻՑԵՆԶԻԱ 15827
ՀԱՍՑԵ՝ Ք. ԵՐԵՎԱՆ, Ս. ԽՈՐԵՆԱՑՈՒ 70
ԷԼ. ՀԱՍՑԵ՝ monograph.architects@gmail.com
ՀԵՌ.՝ +(37499) 11 21 11

ՆԱԽԱԳԾԻ ԾԱԾԿԱԳԻՐ

Մ-14/04

ՕԲՅԵԿՏԻ ԱՆՎԱՆՈՒՄԸ

ՀՀ ԱՆ «ՀՎԿԱԿ» ՊՈԱԿ-Ի ՀԵՐԱՑԻ 12 ՀԱՍՑԵԻ ԼԱԲՈՐԱՏՈՐ և ՎԱՐՉԱԿԱՆ ՇԵՆՔԵՐԻ ՎԵՐԱԿԱՌՈՒՑՄԱՆ ՆԱԽԱԳԻԾ

ՃԱՆՈԹՈՒԹՅՈՒՆՆԵՐ

Հ/Հ	ԱՄՍԱԹԻՎ	ՆԿԱՐԱԳՐՈՒԹՅՈՒՆ

ԳԾԱԳՐԻ ԱՆՎԱՆՈՒՄԸ

ՆԿՈՒՂԱՅԻՆ ՀԱՐԿԻ ՀԱՏԱԿԱԳԻԾ: ՈՒԺԱՅԻՆ ՑԱՆՑ (ՄԱՍՆԱՇԵՆՔ 1)

ՀԱՄԱՐԸ	ԱՄՍԱԹԻՎ
ԷՏ-26	16.04.15
	ՓՈՓՈԽՎԱԾ

ՆԳԵ		Դ.ՅՈՒԽԱՆՅԱՆ
ՆԳԻ		
ՆԱԽԱԳԾԵՑ		Ա.ԱԲՐԱՀԱՄՅԱՆ
ՍՏՈՒԳԵՑ		

ԹԵՐԹ	ԹԵՐԹԵՐ	ԱԼԲՈՄ
26	39	5

ՄԱՍՇՏԱԲ 1:100

ԱՌԱՋԻՆ ՀԱՐԿԻ ՀԱՏԱԿԱԳԻԾ

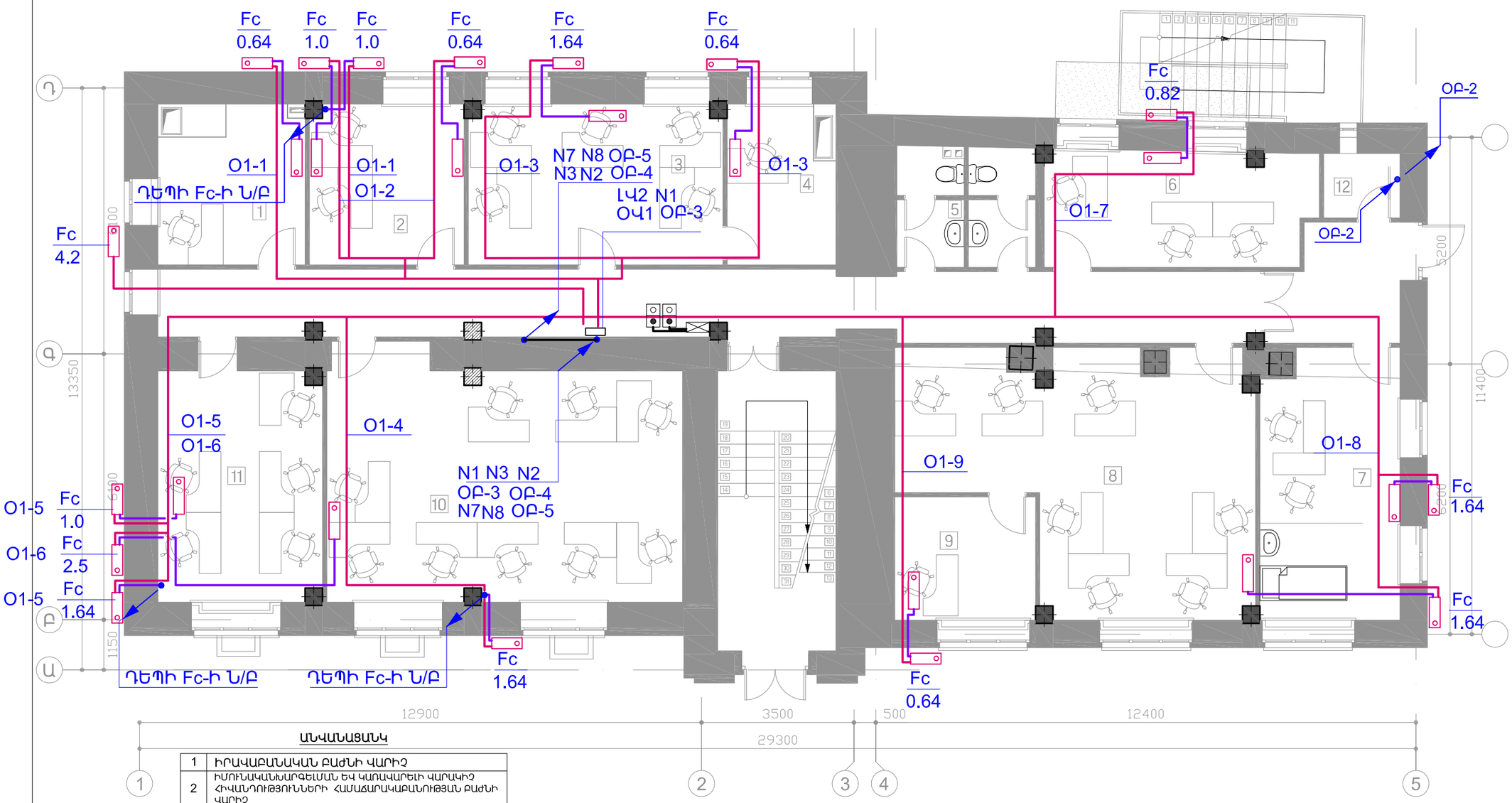

ԱՆՎԱՆԱՑԱՆԿ

1	ԻՐԱՎԱԲԱՆԱԿԱՆ ԲԱԺՆԻ ՎԱՐԻՉ
2	ԻՄՈՒՆԱԿԱՆԽԱՐԳԵԼՄԱՆ ԵՎ ԿԱՌԱՎԱՐԵԼԻ ՎԱՐԱԿԻՉ ՀԻՎԱՆԴՈՒԹՅՈՒՆՆԵՐԻ ՀԱՄԱՃԱՐԱԿԱԲԱՆՈՒԹՅԱՆ ԲԱԺՆԻ ՎԱՐԻՉ
3	ՀԱՍԱՐԱԿԱՅՆՈՒԹՅԱՆ ՀԵՏ ԿԱՊԵՐԻ ԲԱԺԻՆ
4	ՀԱՍԱՐԱԿԱՅՆՈՒԹՅԱՆ ՀԵՏ ԿԱՊԵՐԻ ԲԱԺՆԻ ՊԵՏ
5	Ս/Հ
6	ԳԼԽԱՎՈՐ ՏՆՕՐԵՆԻ ԳԼԽԱՎՈՐ ԽՈՐՀՐԴԱԿԱՆ, ԳԼԽԱՎՈՐ ՏՆՕՐԵՆԻ ԽՈՐՀՐԴԱԿԱՆ ԵՎ ԱՇԽԱՏԱԿԱԶՄԻ ՂԵԿԱՎԱՐԻ ՏԵՂԱԿԱԼ
7	ԻՄՈՒՆԱԿԱՆԽԱՐԳԵԼՄԱՆ, ՃԱՆ. ՍՊԱՍԱՐԿՄԱՆ ԿԱԲԻՆԵՏ ԵՎ ՊՐՈՑԵԴՈՒՐԱՅԻՆ ՍԵՆՅԱԿ
8	ԻՆՏԵԳՐԱՑՎԱԾ ՀԱՄԱՃԱՐԱԿԱԲԱՆԱԿԱՆ ՀՍԿՈՂՈՒԹՅԱՆ ԵՎ ՌԻՍԿԵՐԻ ԿԱՌԱՎԱՐՄԱՆ ԲԱԺԻՆ
9	ԻՆՏԵԳՐԱՑՎԱԾ ՀԱՄԱՃԱՐԱԿԱԲԱՆԱԿԱՆ ՀՍԿՈՂՈՒԹՅԱՆ ԵՎ ՌԻՍԿԵՐԻ ԿԱՌԱՎԱՐՄԱՆ ԲԱԺՆԻ ՊԵՏ
10	ԻՄՈՒՆԱԿԱՆԽԱՐԳԵԼՄԱՆ ԵՎ ԿԱՌԱՎԱՐԵԼԻ ՎԱՐԱԿԻՉ ՀԻՎԱՆԴՈՒԹՅՈՒՆՆԵՐԻ ՀԱՄԱՃԱՐԱԿԱԲԱՆՈՒԹՅԱՆ ԲԱԺԻՆ
11	ԻՐԱՎԱԲԱՆԱԿԱՆ ԲԱԺԻՆ
12	ԻՆԺԵՆԵՐԱԿԱՆ ՍԵՆՅԱԿ

ՊԱՏՎԻՐԱՏՈՒ

ՀՀ ԱՆ «ՀԻՎԱՆԴՈՒԹՅՈՒՆՆԵՐԻ ՎԵՐԱՀՍԿՄԱՆ ԵՎ ԿԱՆԽԱՐԳԵԼՄԱՆ ԱԶԳԱՅԻՆ ԿԵՆՏՐՈՆ» ՊՈԱԿ

ՆԱԽԱԳԾՈՂ

MONOGRAPH
«ՄՈՆՈԳՐԱՖ» ՍՊԸ
ԼԻՑԵՆԶԻԱ 15827
ՀԱՍՑԵ՝ Ք. ԵՐԵՎԱՆ, Ս. ԽՈՐԵՆԱՑՈՒ 70
ԷԼ. ՀԱՍՑԵ՝ monograph.architects@gmail.com
ՀԵՌ.՝ +(37499) 11 21 11

ՆԱԽԱԳԾԻ ԾԱԾԿԱԳԻՐ

Մ-14/04

ՕԲՅԵԿՏԻ ԱՆՎԱՆՈՒՄԸ

ՀՀ ԱՆ «ՀՎԿԱԿ» ՊՈԱԿ-Ի ՀԵՐԱՑԻ 12 ՀԱՍՑԵԻ ԼԱԲՈՐԱՏՈՐ և ՎԱՐՉԱԿԱՆ ՇԵՆՔԵՐԻ ՎԵՐԱԿԱՌՈՒՑՄԱՆ ՆԱԽԱԳԻԾ

ԾԱՆՈԹՈՒԹՅՈՒՆՆԵՐ

Հ/Հ	ԱՄՍԱԹԻՎ	ՆԿԱՐԱԳՐՈՒԹՅՈՒՆ

ԳԾԱԳՐԻ ԱՆՎԱՆՈՒՄԸ

ԱՌԱՋԻՆ ՀԱՐԿԻ ՀԱՏԱԿԱԳԻԾ: ՈՒԺԱՅԻՆ ՑԱՆՑ (ՄԱՍՆԱՇԵՆՔ 1)

ՀԱՄԱՐԸ		ԱՄՍԱԹԻՎ
ԷՏ-27		16.04.15
		ՓՈՓՈԽՎԱԾ
ՆԳԾ		Դ.ՅՈՒԽԱՆՅԱՆ
ՆԳԻ		
ՆԱԽԱԳԾԵՑ		Ա.ԱԲՐԱՀԱՄՅԱՆ
ՍՏՈՒԳԵՑ		

ԹԵՐԹ	ԹԵՐԹԵՐ	ԱԼԲՈՄ
27	39	5

ՄԱՍՇՏԱԲ 1:100

ԵՐԿՐՈՐԴ ՀԱՐԿԻ ՀԱՏԱԿԱԳԻԾ

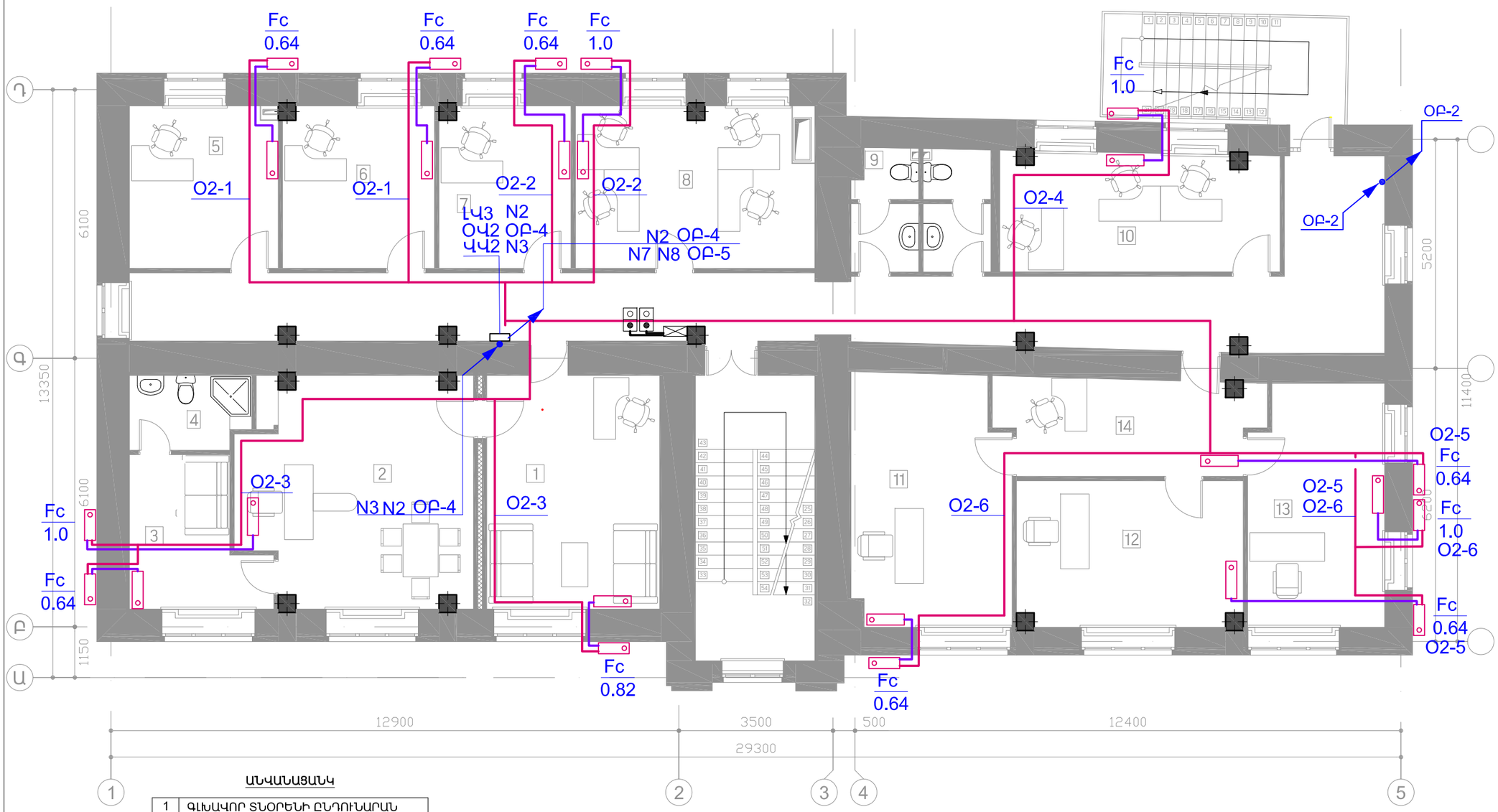

ԱՆՎԱՆԱՑԱՆԿ

1	ԳԼԽԱՎՈՐ ՏՆՕՐԵՆԻ ԸՆԴՈՒՆԱՐԱՆ
2	ԳԼԽԱՎՈՐ ՏՆՕՐԵՆ
3	ՀԱՆԳՍՏԻ ՍԵՆՅԱԿ
4	Ս/Հ
5	ԱՇԽԱՏԱՍԵՆՅԱԿ
6	ԱՇԽԱՏԱՍԵՆՅԱԿ
7	ԳԼԽԱՎՈՐ ՏՆՕՐԵՆԻ ԽՈՐՀՐԴԱԿԱՆ
8	ԱՆՁՆԱԿԱԶՄԻ ԿԱՌԱՎԱՐՄԱՆ ԲԱԺԻՆ - 1
9	Ս/Հ
10	ԱՆՁՆԱԿԱԶՄԻ ԿԱՌԱՎԱՐՄԱՆ ԲԱԺԻՆ - 2
11	ԳԼԽԱՎՈՐ ՏՆՕՐԵՆԻ ՏԵՂԱԿԱԼ
12	ԳԼԽԱՎՈՐ ՏՆՕՐԵՆԻ ՏԵՂԱԿԱԼ
13	ԳԼԽԱՎՈՐ ՏՆՕՐԵՆԻ ՏԵՂԱԿԱԼ
14	ԸՆԴՈՒՆԱՐԱՆ

ՊԱՏՎԻՐԱՏՈՒ

ՀՀ ԱՆ «ՀԻՎԱՆԴՈՒԹՅՈՒՆՆԵՐԻ ՎԵՐԱՀՍԿՄԱՆ ԵՎ ԿԱՆԽԱՐԳԵԼՄԱՆ ԱԶԳԱՅԻՆ ԿԵՆՏՐՈՆ» ՊՈԱԿ

ՆԱԽԱԳԾՈՂ

MONOGRAPH
«ՄՈՆՈԳՐԱՖ» ՍՊԸ
ԼԻՑԵՆԶԻԱ 15827
ՀԱՍՑԵ՝ Ք. ԵՐԵՎԱՆ, Ս. ԽՈՐԵՆԱՑՈՒ 70
ԷԼ. ՀԱՍՑԵ՝ monograph.architects@gmail.com
ՀԵՌ.՝ +(37499) 11 21 11

ՆԱԽԱԳԾԻ ԾԱԾԿԱԳԻՐ

Մ-14/04

ՕԲՅԵԿՏԻ ԱՆՎԱՆՈՒՄԸ

ՀՀ ԱՆ «ՀՎԿԱԿ» ՊՈԱԿ-Ի ՀԵՐԱՑԻ 12 ՀԱՍՑԵԻ ԼԱԲՈՐԱՏՈՐ և ՎԱՐՉԱԿԱՆ ՇԵՆՔԵՐԻ ՎԵՐԱԿԱՌՈՒՑՄԱՆ ՆԱԽԱԳԻԾ

ԾԱՆՈԹՈՒԹՅՈՒՆՆԵՐ

Հ/Հ	ԱՄՍԱԹԻՎ	ՆԿԱՐԱԳՐՈՒԹՅՈՒՆ

ԳԾԱԳՐԻ ԱՆՎԱՆՈՒՄԸ

ԵՐԿՐՈՐԴ ՀԱՐԿԻ ՀԱՏԱԿԱԳԻԾ: ՈՒԺԱՅԻՆ ՑԱՆՑ (ՄԱՍՆԱՇԵՆՔ 1)

ՀԱՄԱՐԸ		ԱՄՍԱԹԻՎ
ԷՏ-28		16.04.15
		ՓՈՓՈԽՎԱԾ
ՆԳԵ		Դ.ՅՈՒԽԱՆՅԱՆ
ՆԳԻ		
ՆԱԽԱԳԾԵՑ		Ա.ԱԲՐԱՀԱՄՅԱՆ
ՍՏՈՒԳԵՑ		

ԹԵՐԹ	ԹԵՐԹԵՐ	ԱԼԲՈՄ
28	39	5

ՄԱՍՇՏԱԲ 1:100

ԵՐՐՈՐԴ ՀԱՐԿԻ ՀԱՏԱԿԱԳԻԾ

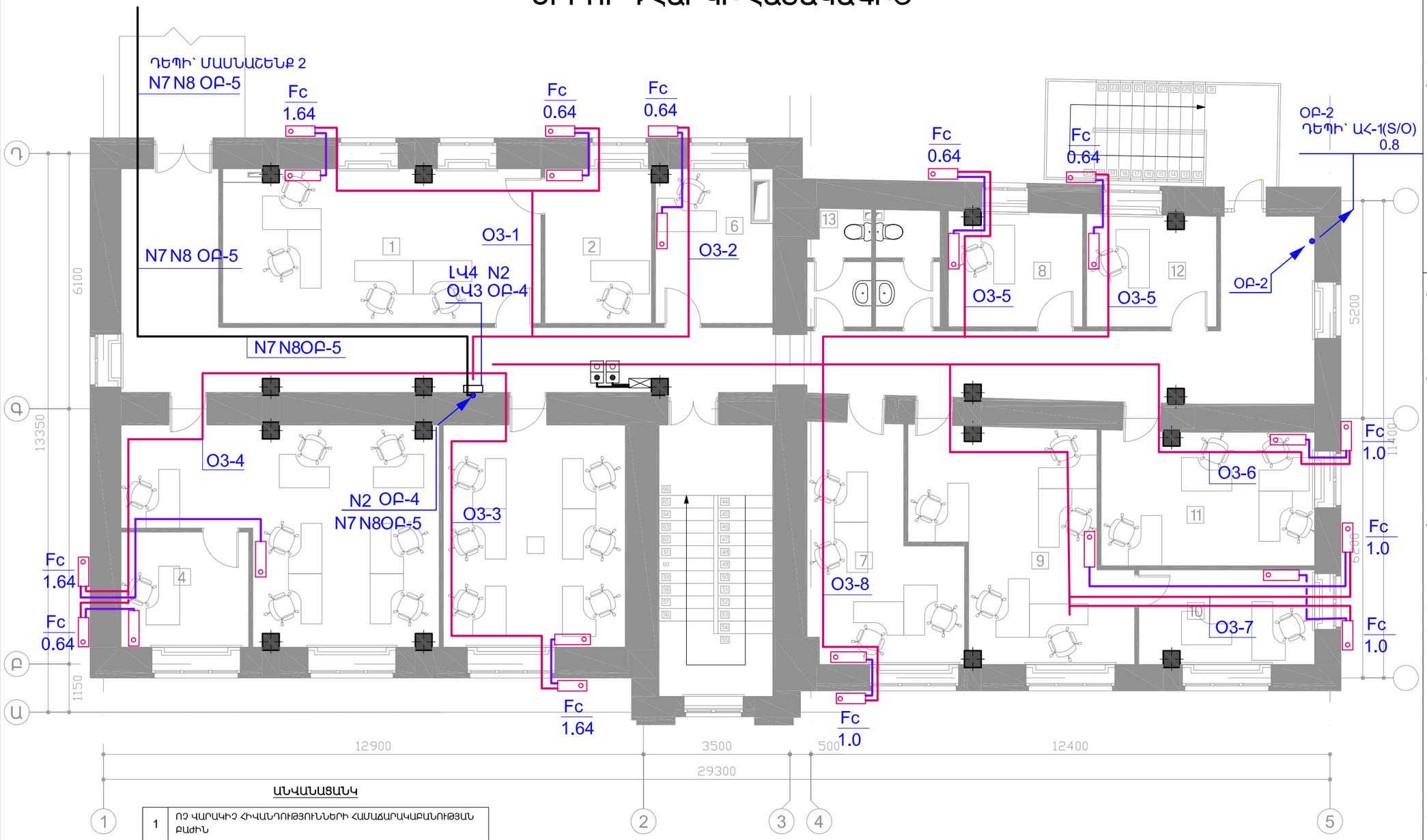

ԱՆՎԱՆԱՑԱՆԿ

1	ՈՉ ՎԱՐԱԿԻՉ ՀԻՎԱՆԴՈՒԹՅՈՒՆՆԵՐԻ ՀԱՄԱՃԱՐԱԿԱԲԱՆՈՒԹՅԱՆ ԲԱԺԻՆ
2	ՈՉ ՎԱՐԱԿԻՉ ՀԻՎԱՆԴՈՒԹՅՈՒՆՆԵՐԻ ՀԱՄԱՃԱՐԱԿԱԲԱՆՈՒԹՅԱՆ ԲԱԺՆԻ ՎԱՐԻՉ
3	ՆԵՐՀԻՎԱՆԴԱՆՈՑԱՅԻՆ, ԱՂԻՔԱՅԻՆ ԵՎ ԱՐՏԱԸՆԴԵՐԱՅԻՆ ՃԱՆԱՊԱՐՀՈՎ ՓՈԽԱՆՑՎՈՂ ՎԱՐԱԿԻՉ ՀԻՎԱՆԴՈՒԹՅՈՒՆՆԵՐԻ ՀԱՄԱՃԱՐԱԿԱԲԱՆՈՒԹՅԱՆ ԲԱԺԻՆ
4	ՆԵՐՀԻՎԱՆԴԱՆՈՑԱՅԻՆ, ԱՂԻՔԱՅԻՆ ԵՎ ԱՐՏԱԸՆԴԵՐԱՅԻՆ ՃԱՆԱՊԱՐՀՈՎ ՓՈԽԱՆՑՎՈՂ ՎԱՐԱԿԻՉ ՀԻՎԱՆԴՈՒԹՅՈՒՆՆԵՐԻ ՀԱՄԱՃԱՐԱԿԱԲԱՆՈՒԹՅԱՆ ԲԱԺՆԻ ՎԱՐԻՉ
5	ՀԱՏՈՒԿ ՎՏԱՆԳԱՎՈՐ ՎԱՐԱԿՆԵՐԻ ԵՎ ՕԴԱԿԱԹԻԼԱՅԻՆ ՎԱՐԱԿԻՉ ՀԻՎԱՆԴՈՒԹՅՈՒՆՆԵՐԻ ՀԱՄԱՃԱՐԱԿԱԲԱՆՈՒԹՅԱՆ ԲԱԺԻՆ
6	ՀԱՏՈՒԿ ՎՏԱՆԳԱՎՈՐ ՎԱՐԱԿՆԵՐԻ ԵՎ ՕԴԱԿԱԹԻԼԱՅԻՆ ՎԱՐԱԿԻՉ ՀԻՎԱՆԴՈՒԹՅՈՒՆՆԵՐԻ ՀԱՄԱՃԱՐԱԿԱԲԱՆՈՒԹՅԱՆ ԲԱԺՆԻ ՎԱՐԻՉ
7	ՓՈԽԱՆՑՈՂՈՎ ՊԱՅՄԱՆԱՎՈՐՎԱԾ ԵՎ ՄԱԿԱԲՈՒԾԱՅԻՆ ՀԻՎԱՆԴՈՒԹՅՈՒՆՆԵՐԻ ՀԱՄԱՃԱՐԱԿԱԲԱՆՈՒԹՅԱՆ ԲԱԺԻՆ
8	ՓՈԽԱՆՑՈՂՈՎ ՊԱՅՄԱՆԱՎՈՐՎԱԾ ԵՎ ՄԱԿԱԲՈՒԾԱՅԻՆ ՀԻՎԱՆԴՈՒԹՅՈՒՆՆԵՐԻ ՀԱՄԱՃԱՐԱԿԱԲԱՆՈՒԹՅԱՆ ԲԱԺՆԻ ՎԱՐԻՉ
9	ՇՐՋԱԿԱ ՄԻՋԱՎԱՅՐԻ ՀԻԳԻԵՆԱՅԻ ԲԱԺԻՆ
10	ՇՐՋԱԿԱ ՄԻՋԱՎԱՅՐԻ ՀԻԳԻԵՆԱՅԻ ԲԱԺՆԻ ՎԱՐԻՉ
11	ԱՇԽԱՏԱՆՔԻ ՀԻԳԻԵՆԱՅԻ, ՃԱՌԱԳԱՅԹԱՅԻՆ ԵՎ ՔԻՄԻԱԿԱՆ ԱՆՎՏԱՆԳՈՒԹՅԱՆ ԲԱԺԻՆ
12	ԱՇԽԱՏԱՆՔԻ ՀԻԳԻԵՆԱՅԻ, ՃԱՌԱԳԱՅԹԱՅԻՆ ԵՎ ՔԻՄԻԱԿԱՆ ԱՆՎՏԱՆԳՈՒԹՅԱՆ ԲԱԺՆԻ ՎԱՐԻՉ
13	Ս/Հ

ՊԱՏՎԻՐԱՏՈՒ

ՀՀ ԱՆ «ՀԻՎԱՆԴՈՒԹՅՈՒՆՆԵՐԻ ՎԵՐԱՀՍԿՄԱՆ ԵՎ ԿԱՆԽԱՐԳԵԼՄԱՆ ԱԶԳԱՅԻՆ ԿԵՆՏՐՈՆ» ՊՈԱԿ

ՆԱԽԱԳԾՈՂ

MONOGRAPH
«ՄՈՆՈԳՐԱՖ» ՍՊԸ
ԼԻՑԵՆԶԻԱ 15827
ՀԱՍՑԵ՝ Ք. ԵՐԵՎԱՆ, Ս. ԽՈՐԵՆԱՑՈՒ 70
ԷԼ. ՀԱՍՑԵ՝ monograph.architects@gmail.com
ՀԵՌ.՝ +(37499) 11 21 11

ՆԱԽԱԳԾԻ ԾԱԾԿԱԳԻՐ

Մ-14/04

ՕԲՅԵԿՏԻ ԱՆՎԱՆՈՒՄԸ

ՀՀ ԱՆ «ՀՎԿԱԿ» ՊՈԱԿ-Ի ՀԵՐԱՑԻ 12 ՀԱՍՑԵԻ ԼԱԲՈՐԱՏՈՐ և ՎԱՐՉԱԿԱՆ ՇԵՆՔԵՐԻ ՎԵՐԱԿԱՌՈՒՑՄԱՆ ՆԱԽԱԳԻԾ

ՃԱՆՈԹՈՒԹՅՈՒՆՆԵՐ

Հ/Հ	ԱՄՍԱԹԻՎ	ՆԿԱՐԱԳՐՈՒԹՅՈՒՆ

ԳԾԱԳՐԻ ԱՆՎԱՆՈՒՄԸ

ԵՐՐՈՐԴ ՀԱՐԿԻ ՀԱՏԱԿԱԳԻԾ: ՈՒԺԱՅԻՆ ՑԱՆՑ (ՄԱՍՆԱՇԵՆՔ 1)

ՀԱՄԱՐԸ	ԱՄՍԱԹԻՎ
ԷՏ-29	16.04.15
	ՓՈՓՈԽՎԱԾ

ՆԳԾ		Դ.ՅՈՒԽԱՆՅԱՆ
ՆԳԻ		
ՆԱԽԱԳԾԵՑ		Ա.ԱԲՐԱՀԱՄՅԱՆ
ՍՏՈՒԳԵՑ		

ԹԵՐԹ	ԹԵՐԹԵՐ	ԱԼԲՈՄ
29	39	5

ՄԱՍՇՏԱԲ 1:100

ՀԱՏԱԿԱԳԻԾ՝-3.92,-3.69 ԵՎ -2.975 ՆԻՇԵՐՈՒՄ

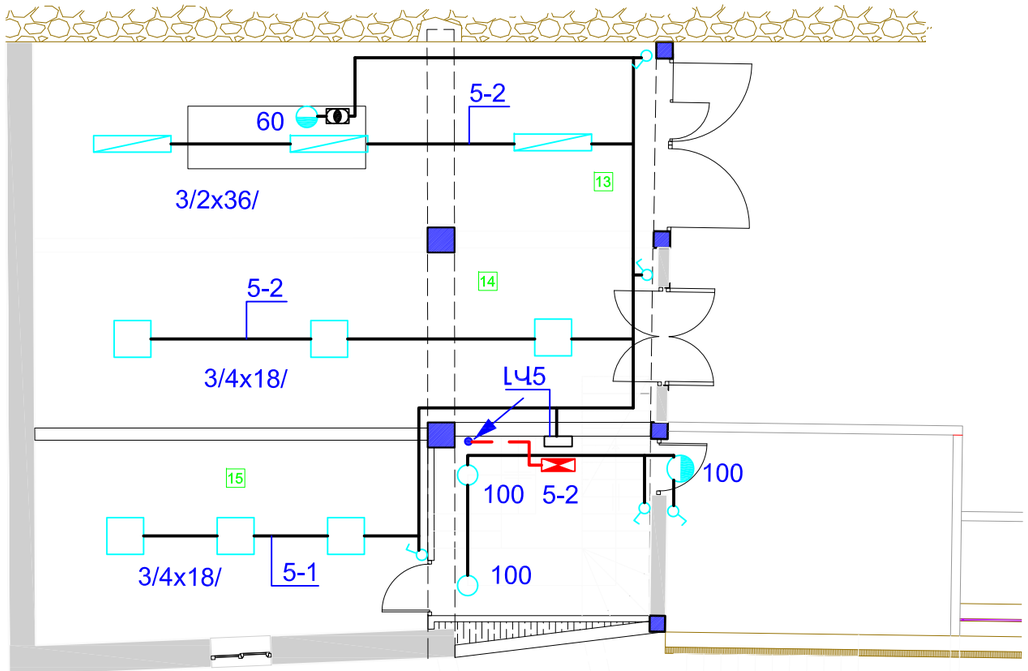

ՍԵՆՅԱԿՆԵՐԻ ԱՆՎԱՆԱՑԱՆԿ

13 ՊԱՀԵՍՏ

14 ՊԱՀԵՍՏ

15 ՎԱՐՈՐԴՆԵՐԻ ՍԵՆՅԱԿ

ՎԵՐԱԿԱՌՈՒՑՎՈՂ ԼԱԲՈՐԱՏՈՐ ՄԱՍՆԱՇԵՆՔ

ՊԱՏՎԻՐԱՏՈՒ

ՀՀ ԱՆ «ՀԻՎԱՆԴՈՒԹՅՈՒՆՆԵՐԻ ՎԵՐԱՀՍԿՄԱՆ ԵՎ ԿԱՆԽԱՐԳԵԼՄԱՆ ԱԶԳԱՅԻՆ ԿԵՆՏՐՈՆ» ՊՈԱԿ

ՆԱԽԱԳԾՈՂ

MONOGRAPH
«ՄՈՆՈԳՐԱՖ» ՍՊԸ
ԼԻՑԵՆԶԻԱ 15827
ՀԱՍՑԵ՝ Ք. ԵՐԵՎԱՆ, Մ. ԽՈՐԵՆԱՑՈՒ 70
ԷԼ. ՀԱՍՑԵ՝ monograph.architects@gmail.com
ՀԵՌ.՝ +(37499) 11 21 11

ՆԱԽԱԳԾԻ ԾԱԾԿԱԳԻՐ

Մ-14/04

ՕԲՅԵԿՏԻ ԱՆՎԱՆՈՒՄԸ

ՀՀ ԱՆ «ՀՎԿԱԿ» ՊՈԱԿ-Ի ՀԵՐԱՑԻ 12 ՀԱՍՑԵԻ ԼԱԲՈՐԱՏՈՐ և ՎԱՐՉԱԿԱՆ ՇԵՆՔԵՐԻ ՎԵՐԱԿԱՌՈՒՑՄԱՆ ՆԱԽԱԳԻԾ

ԾԱՆՈԹՈՒԹՅՈՒՆՆԵՐ

Հ/Հ	ԱՄՍԱԹԻՎ	ՆԿԱՐԱԳՐՈՒԹՅՈՒՆ

ԳԾԱԳՐԻ ԱՆՎԱՆՈՒՄԸ

ՆԿՈՒՂԱՅԻՆ ՀԱՐԿԻ ՀԱՏԱԿԱԳԻԾ: ԼՈՒՍԱՎՈՐՈՒԹՅՈՒՆ (ՄԱՍՆԱՇԵՆՔ 2)

	ՀԱՄԱՐԸ	ԱՄՍԱԹԻՎ
	ԷՏ-30	16.04.15
		ՓՈՓՈԽՎԱԾ
ՆԳԾ		Դ.ՅՈՒԽԱՆՅԱՆ
ՆԳԻ		
ՆԱԽԱԳԾԵՑ		Ա.ԱԲՐԱՀԱՄՅԱՆ
ՍՏՈՒԳԵՑ		

ԹԵՐԹ	ԹԵՐԹԵՐ	ԱԼԲՈՄ
30	39	5

ՄԱՍՇՏԱԲ 1:100

ՀԱՏԱԿԱԳԻԾ՝ 0.00 ԵՎ -0.46 ՆԻՇԵՐՈՒՄ

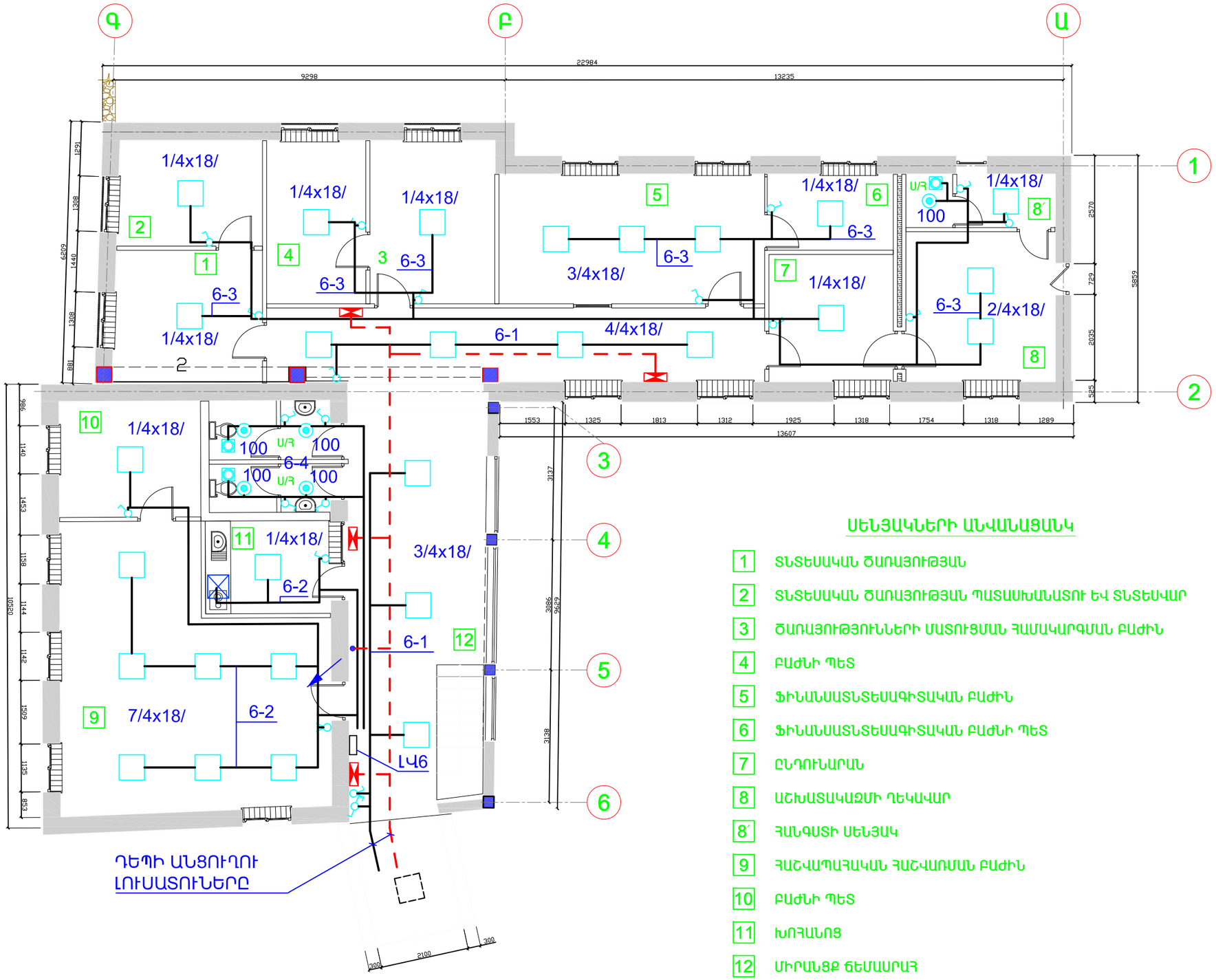

ՍԵՆՅԱԿՆԵՐԻ ԱՆՎԱՆԱՑԱՆԿ

1. ՏՆՏԵՍԱԿԱՆ ԾԱՌԱՅՈՒԹՅԱՆ
2. ՏՆՏԵՍԱԿԱՆ ԾԱՌԱՅՈՒԹՅԱՆ ՊԱՏԱՍԽԱՆԱՏՈՒ ԵՎ ՏՆՏԵՍՎԱՐ
3. ԾԱՌԱՅՈՒԹՅՈՒՆՆԵՐԻ ՄԱՏՈՒՑՄԱՆ ՀԱՄԱԿԱՐԳՄԱՆ ԲԱԺԻՆ
4. ԲԱԺՆԻ ՊԵՏ
5. ՖԻՆԱՆՍԱՏՆՏԵՍԱԳԻՏԱԿԱՆ ԲԱԺԻՆ
6. ՖԻՆԱՆՍԱՏՆՏԵՍԱԳԻՏԱԿԱՆ ԲԱԺՆԻ ՊԵՏ
7. ԸՆԴՈՒՆԱՐԱՆ
8. ԱՇԽԱՏԱԿԱԶՄԻ ՂԵԿԱՎԱՐ
8՝. ՀԱՆԳՍՏԻ ՍԵՆՅԱԿ
9. ՀԱՇՎԱՊԱՀԱԿԱՆ ՀԱՇՎԱՌՄԱՆ ԲԱԺԻՆ
10. ԲԱԺՆԻ ՊԵՏ
11. ԽՈՀԱՆՈՑ
12. ՄԻՐԱՆՑՔ ՃԵՄԱՍՐԱՀ

ՊԱՏՎԻՐԱՏՈՒ

ՀՀ ԱՆ «ՀԻՎԱՆԴՈՒԹՅՈՒՆՆԵՐԻ ՎԵՐԱՀՍԿՄԱՆ ԵՎ ԿԱՆԽԱՐԳԵԼՄԱՆ ԱԶԳԱՅԻՆ ԿԵՆՏՐՈՆ» ՊՈԱԿ

ՆԱԽԱԳԾՈՂ

MONOGRAPH
«ՄՈՆՈԳՐԱՖ» ՍՊԸ
ԼԻՑԵՆԶԻԱ 15827
ՀԱՍՑԵ՝ Ք. ԵՐԵՎԱՆ, Ս. ԽՈՐԵՆԱՑՈՒ 70
ԷԼ. ՀԱՍՑԵ՝ monograph.architects@gmail.com
ՀԵՌ.՝ +(37499) 11 21 11

ՆԱԽԱԳԾԻ ԾԱԾԿԱԳԻՐ

Մ-14/04

ՕԲՅԵԿՏԻ ԱՆՎԱՆՈՒՄԸ

ՀՀ ԱՆ «ՀՎԿԱԿ» ՊՈԱԿ-Ի ՀԵՐԱՑԻ 12 ՀԱՍՑԵԻ ԼԱԲՈՐԱՏՈՐ և ՎԱՐՉԱԿԱՆ ՇԵՆՔԵՐԻ ՎԵՐԱԿԱՌՈՒՑՄԱՆ ՆԱԽԱԳԻԾ

ԾԱՆՈԹՈՒԹՅՈՒՆՆԵՐ

Հ/Հ	ԱՄՍԱԹԻՎ	ՆԿԱՐԱԳՐՈՒԹՅՈՒՆ

ԳԾԱԳՐԻ ԱՆՎԱՆՈՒՄԸ

ԱՌԱՋԻՆ ՀԱՐԿԻ ՀԱՏԱԿԱԳԻԾ: ԼՈՒՍԱՎՈՐՈՒԹՅՈՒՆ (ՄԱՍՆԱՇԵՆՔ 2)

ՀԱՄԱՐԸ	ԱՄՍԱԹԻՎ
ԷՏ-31	16.04.15
	ՓՈՓՈԽՎԱԾ

ՆԳԵ		Դ.ՅՈՒԽԱՆՅԱՆ
ՆԳԻ		
ՆԱԽԱԳԾԵՑ		Ա.ԱԲՐԱՀԱՄՅԱՆ
ՍՏՈՒԳԵՑ		

ԹԵՐԹ	ԹԵՐԹԵՐ	ԱԼԲՈՄ
31	39	5

ՄԱՍՇՏԱԲ 1:100

ՀԱՏԱԿԱԳԻԾ՝-3.92,-3.69 ԵՎ -2.975 ՆԻՇԵՐՈՒՄ

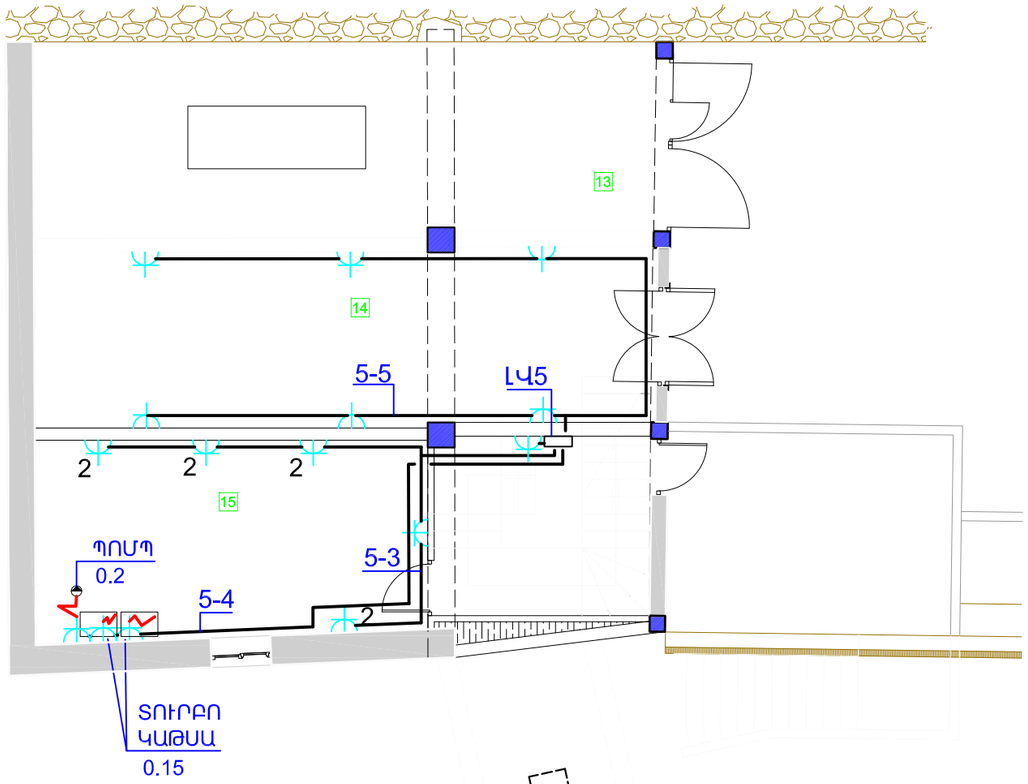

ՍԵՆՅԱԿՆԵՐԻ ԱՆՎԱՆԱՑԱՆԿ

13 ՊԱՀԵՍՏ

14 ՊԱՀԵՍՏ

15 ՎԱՐՈՐԴՆԵՐԻ ՍԵՆՅԱԿ

ՎԵՐԱԿԱՌՈՒՑՎՈՂ ԼԱԲՈՐԱՏՈՐ ՄԱՍՆԱՇԵՆՔ

ՊԱՏՎԻՐԱՏՈՒ

ՀՀ ԱՆ «ՀԻՎԱՆԴՈՒԹՅՈՒՆՆԵՐԻ ՎԵՐԱՀՍԿՄԱՆ ԵՎ ԿԱՆԽԱՐԳԵԼՄԱՆ ԱԶԳԱՅԻՆ ԿԵՆՏՐՈՆ» ՊՈԱԿ

ՆԱԽԱԳԾՈՂ

MONOGRAPH

«ՄՈՆՈԳՐԱՖ» ՍՊԸ
ԼԻՑԵՆԶԻԱ 15827
ՀԱՍՑԵ՝ Ք. ԵՐԵՎԱՆ, Ս. ԽՈՐԵՆԱՑՈՒ 70
ԷԼ. ՀԱՍՑԵ՝ monograph.architects@gmail.com
ՀԵՌ.՝ +(37499) 11 21 11

ՆԱԽԱԳԾԻ ԾԱԾԿԱԳԻՐ

Մ-14/04

ՕԲՅԵԿՏԻ ԱՆՎԱՆՈՒՄԸ

ՀՀ ԱՆ «ՀՎԿԱԿ» ՊՈԱԿ-Ի ՀԵՐԱՑԻ 12 ՀԱՍՑԵԻ ԼԱԲՈՐԱՏՈՐ և ՎԱՐՉԱԿԱՆ ՇԵՆՔԵՐԻ ՎԵՐԱԿԱՌՈՒՑՄԱՆ ՆԱԽԱԳԻԾ

ԾԱՆՈԹՈՒԹՅՈՒՆՆԵՐ

Հ/Հ	ԱՄՍԱԹԻՎ	ՆԿԱՐԱԳՐՈՒԹՅՈՒՆ

ԳԾԱԳՐԻ ԱՆՎԱՆՈՒՄԸ

ՆԿՈՒՂԱՅԻՆ ՀԱՐԿԻ ՀԱՏԱԿԱԳԻԾ: ԿԱՐԴԱԿԱՅԻՆ ՑԱՆՑ (ՄԱՍՆԱՇԵՆՔ 2)

	ՀԱՄԱՐԸ	ԱՄՍԱԹԻՎ
	ԷՏ-32	16.04.15
		ՓՈՓՈԽՎԱԾ
ՆԳԾ		Դ.ՅՈՒԽԱՆՅԱՆ
ՆԳԻ		
ՆԱԽԱԳԾԵՑ		Ա.ԱԲՐԱՀԱՄՅԱՆ
ՍՏՈՒԳԵՑ		

ԹԵՐԹ	ԹԵՐԹԵՐ	ԱԼԲՈՄ
32	39	5

ՄԱՍՇՏԱԲ 1:100

ՀԱՏԱԿԱԳԻԾ՝ 0.00 ԵՎ -0.46 ՆԻՇԵՐՈՒՄ

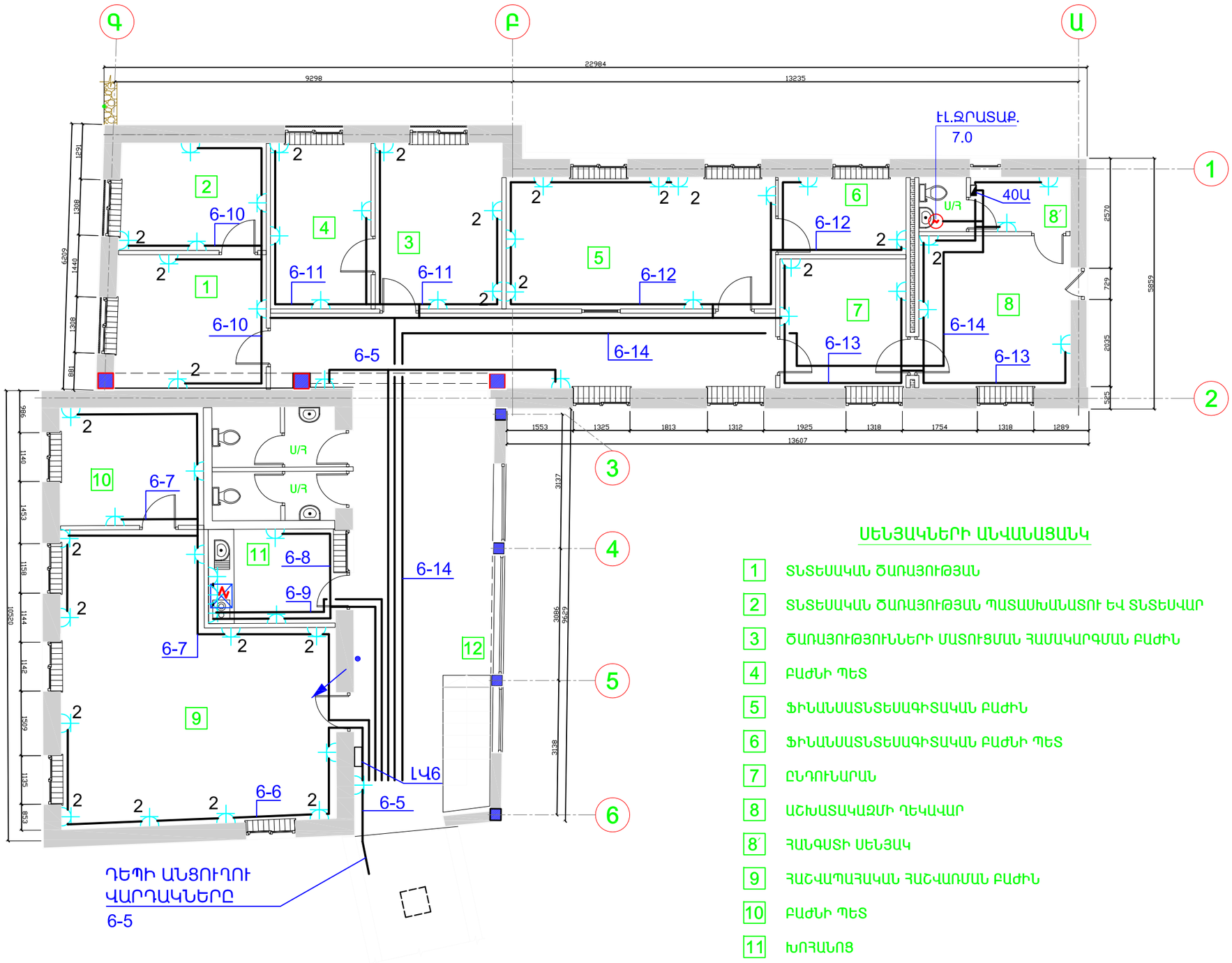

ՍԵՆՅԱԿՆԵՐԻ ԱՆՎԱՆԱՑԱՆԿ

1. ՏՆՏԵՍԱԿԱՆ ԾԱՌԱՅՈՒԹՅԱՆ
2. ՏՆՏԵՍԱԿԱՆ ԾԱՌԱՅՈՒԹՅԱՆ ՊԱՏԱՍԽԱՆԱՏՈՒ ԵՎ ՏՆՏԵՍՎԱՐ
3. ԾԱՌԱՅՈՒԹՅՈՒՆՆԵՐԻ ՄԱՏՈՒՑՄԱՆ ՀԱՄԱԿԱՐԳՄԱՆ ԲԱԺԻՆ
4. ԲԱԺՆԻ ՊԵՏ
5. ՖԻՆԱՆՍԱՏՆՏԵՍԱԳԻՏԱԿԱՆ ԲԱԺԻՆ
6. ՖԻՆԱՆՍԱՏՆՏԵՍԱԳԻՏԱԿԱՆ ԲԱԺՆԻ ՊԵՏ
7. ԸՆԴՈՒՆԱՐԱՆ
8. ԱՇԽԱՏԱԿԱԶՄԻ ՂԵԿԱՎԱՐ
8՝ ՀԱՆԳՍՏԻ ՍԵՆՅԱԿ
9. ՀԱՇՎԱՊԱՀԱԿԱՆ ՀԱՇՎԱՌՄԱՆ ԲԱԺԻՆ
10. ԲԱԺՆԻ ՊԵՏ
11. ԽՈՀԱՆՈՑ
12. ՄԻՐԱՆՑՔ ՃԵՄԱՍՐԱՀ

ՊԱՏՎԻՐԱՏՈՒ

ՀՀ ԱՆ «ՀԻՎԱՆԴՈՒԹՅՈՒՆՆԵՐԻ ՎԵՐԱՀՍԿՄԱՆ ԵՎ ԿԱՆԽԱՐԳԵԼՄԱՆ ԱԶԳԱՅԻՆ ԿԵՆՏՐՈՆ» ՊՈԱԿ

ՆԱԽԱԳԾՈՂ

MONOGRAPH
«ՄՈՆՈԳՐԱՖ» ՍՊԸ
ԼԻՑԵՆԶԻԱ 15827
ՀԱՍՑԵ՝ Ք. ԵՐԵՎԱՆ, Ս. ԽՈՐԵՆԱՑՈՒ 70
ԷԼ. ՀԱՍՑԵ՝ monograph.architects@gmail.com
ՀԵՌ.՝ +(37499) 11 21 11

ՆԱԽԱԳԾԻ ԾԱԾԿԱԳԻՐ

Մ-14/04

ՕԲՅԵԿՏԻ ԱՆՎԱՆՈՒՄԸ

ՀՀ ԱՆ «ՀՎԿԱԿ» ՊՈԱԿ-Ի ՀԵՐԱՑԻ 12 ՀԱՍՑԵԻ ԼԱԲՈՐԱՏՈՐ և ՎԱՐՉԱԿԱՆ ՇԵՆՔԵՐԻ ՎԵՐԱԿԱՌՈՒՑՄԱՆ ՆԱԽԱԳԻԾ

ԾԱՆՈԹՈՒԹՅՈՒՆՆԵՐ

Հ/Հ	ԱՄՍԱԹԻՎ	ՆԿԱՐԱԳՐՈՒԹՅՈՒՆ

ԳԾԱԳՐԻ ԱՆՎԱՆՈՒՄԸ

ԱՌԱՋԻՆ ՀԱՐԿԻ ՀԱՏԱԿԱԳԻԾ: ՎԱՐԴԱԿԱՅԻՆ ՑԱՆՑ (ՄԱՍՆԱՇԵՆՔ 2)

ՀԱՄԱՐԸ	ԱՄՍԱԹԻՎ
ԷՏ-33	16.04.15
	ՓՈՓՈԽՎԱԾ

ՆԳԾ		Դ.ՅՈՒԽԱՆՅԱՆ
ՆԳԻ		
ՆԱԽԱԳԾԵՑ		Ա.ԱԲՐԱՀԱՄՅԱՆ
ՍՏՈՒԳԵՑ		

ԹԵՐԹ	ԹԵՐԹԵՐ	ԱԼԲՈՄ
33	39	5

ՄԱՍՇՏԱԲ 1:100

ՀԱՏԱԿԱԳԻԾ՝-3.92,-3.69 ԵՎ -2.975 ՆԻՇԵՐՈՒՄ

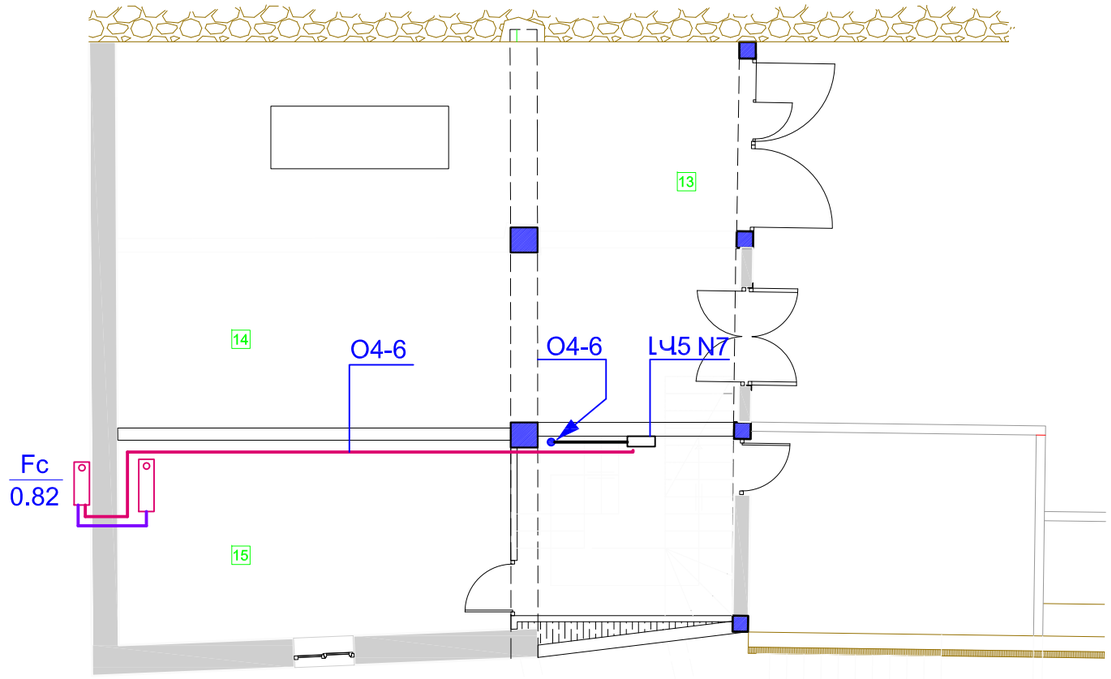

ՍԵՆՅԱԿՆԵՐԻ ԱՆՎԱՆԱՑԱՆԿ

13 ՊԱՀԵՍՏ

14 ՊԱՀԵՍՏ

15 ՎԱՐՈՐԴՆԵՐԻ ՍԵՆՅԱԿ

ՎԵՐԱԿԱՌՈՒՑՎՈՂ ԼԱԲՈՐԱՏՈՐ ՄԱՍՆԱՇԵՆՔ

ՊԱՏՎԻՐԱՏՈՒ

ՀՀ ԱՆ «ՀԻՎԱՆԴՈՒԹՅՈՒՆՆԵՐԻ ՎԵՐԱՀՍԿՄԱՆ ԵՎ ԿԱՆԽԱՐԳԵԼՄԱՆ ԱԶԳԱՅԻՆ ԿԵՆՏՐՈՆ» ՊՈԱԿ

ՆԱԽԱԳԾՈՂ

MONOGRAPH

«ՄՈՆՈԳՐԱՖ» ՍՊԸ
ԼԻՑԵՆԶԻԱ 15827
ՀԱՍՑԵ՝ Ք. ԵՐԵՎԱՆ, Ս. ԽՈՐԵՆԱՑՈՒ 70
ԷԼ. ՀԱՍՑԵ՝ monograph.architects@gmail.com
ՀԵՌ.՝ +(37499) 11 21 11

ՆԱԽԱԳԾԻ ԾԱԾԿԱԳԻՐ

Մ-14/04

ՕԲՅԵԿՏԻ ԱՆՎԱՆՈՒՄԸ

ՀՀ ԱՆ «ՀՎԿԱԿ» ՊՈԱԿ-Ի ՀԵՐԱՑԻ 12 ՀԱՍՑԵԻ ԼԱԲՈՐԱՏՈՐ և ՎԱՐՉԱԿԱՆ ՇԵՆՔԵՐԻ ՎԵՐԱԿԱՌՈՒՑՄԱՆ ՆԱԽԱԳԻԾ

ԾԱՆՈԹՈՒԹՅՈՒՆՆԵՐ

Հ/Հ	ԱՄՍԱԹԻՎ	ՆԿԱՐԱԳՐՈՒԹՅՈՒՆ

ԳԾԱԳՐԻ ԱՆՎԱՆՈՒՄԸ

ՆԿՈՒՂԱՅԻՆ ՀԱՐԿԻ ՀԱՏԱԿԱԳԻԾ: ՈՒԺԱՅԻՆ ՑԱՆՑ (ՄԱՍՆԱՇԵՆՔ 2)

	ՀԱՄԱՐԸ	ԱՄՍԱԹԻՎ
	ԷՏ-34	16.04.15
		ՓՈՓՈԽՎԱԾ
ՆԳԾ		Դ.ՅՈՒԽԱՆՅԱՆ
ՆԳԻ		
ՆԱԽԱԳԾԵՑ		Ա.ԱԲՐԱՀԱՄՅԱՆ
ՍՏՈՒԳԵՑ		

ԹԵՐԹ	ԹԵՐԹԵՐ	ԱԼԲՈՄ
34	39	5

ՄԱՍՇՏԱԲ 1:100

ՀԱՏԱԿԱԳԻԾ՝ 0.00 ԵՎ -0.46 ՆԻՇԵՐՈՒՄ

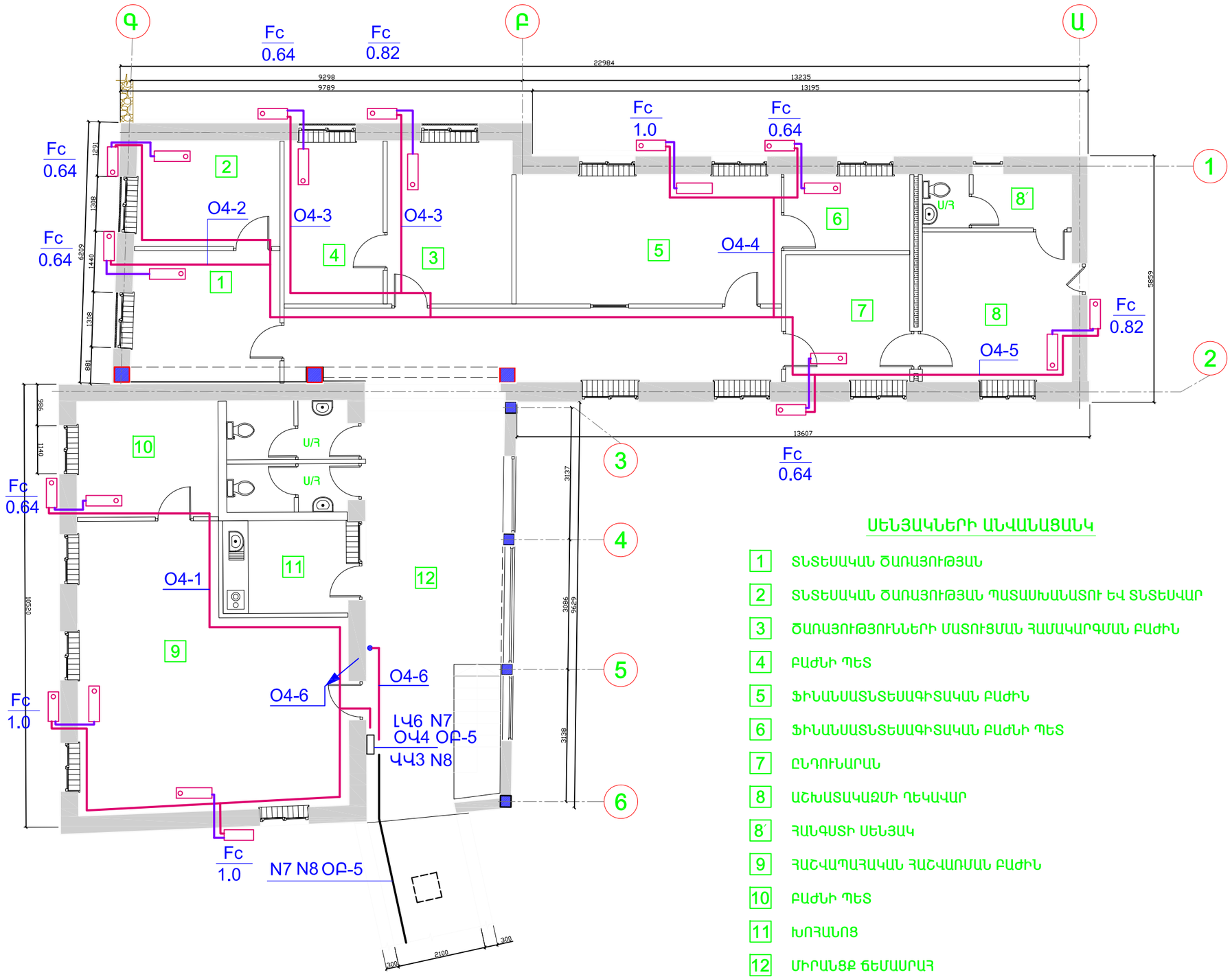

ՍԵՆՅԱԿՆԵՐԻ ԱՆՎԱՆԱՑԱՆԿ

1. ՏՆՏԵՍԱԿԱՆ ԾԱՌԱՅՈՒԹՅԱՆ
2. ՏՆՏԵՍԱԿԱՆ ԾԱՌԱՅՈՒԹՅԱՆ ՊԱՏԱՍԽԱՆԱՏՈՒ ԵՎ ՏՆՏԵՍՎԱՐ
3. ԾԱՌԱՅՈՒԹՅՈՒՆՆԵՐԻ ՄԱՏՈՒՑՄԱՆ ՀԱՄԱԿԱՐԳՄԱՆ ԲԱԺԻՆ
4. ԲԱԺՆԻ ՊԵՏ
5. ՖԻՆԱՆՍԱՏՆՏԵՍԱԳԻՏԱԿԱՆ ԲԱԺԻՆ
6. ՖԻՆԱՆՍԱՏՆՏԵՍԱԳԻՏԱԿԱՆ ԲԱԺՆԻ ՊԵՏ
7. ԸՆԴՈՒՆԱՐԱՆ
8. ԱՇԽԱՏԱԿԱԶՄԻ ՂԵԿԱՎԱՐ
8՝ ՀԱՆԳՍՏԻ ՍԵՆՅԱԿ
9. ՀԱՇՎԱՊԱՀԱԿԱՆ ՀԱՇՎԱՌՄԱՆ ԲԱԺԻՆ
10. ԲԱԺՆԻ ՊԵՏ
11. ԽՈՀԱՆՈՑ
12. ՄԻՐԱՆՑՔ ՃԵՄԱՍՐԱՀ

ՊԱՏՎԻՐԱՏՈՒ

ՀՀ ԱՆ «ՀԻՎԱՆԴՈՒԹՅՈՒՆՆԵՐԻ ՎԵՐԱՀՍԿՄԱՆ ԵՎ ԿԱՆԽԱՐԳԵԼՄԱՆ ԱԶԳԱՅԻՆ ԿԵՆՏՐՈՆ» ՊՈԱԿ

ՆԱԽԱԳԾՈՂ

MONOGRAPH
«ՄՈՆՈԳՐԱՖ» ՍՊԸ
ԼԻՑԵՆԶԻԱ 15827
ՀԱՍՑԵ՝ Ք. ԵՐԵՎԱՆ, Ս. ԽՈՐԵՆԱՑՈՒ 70
ԷԼ. ՀԱՍՑԵ՝ monograph.architects@gmail.com
ՀԵՌ.՝ +(37499) 11 21 11

ՆԱԽԱԳԾԻ ԾԱԾԿԱԳԻՐ

Մ-14/04

ՕԲՅԵԿՏԻ ԱՆՎԱՆՈՒՄԸ

ՀՀ ԱՆ «ՀՎԿԱԿ» ՊՈԱԿ-Ի ՀԵՐԱՑԻ 12 ՀԱՍՑԵԻ ԼԱԲՈՐԱՏՈՐ և ՎԱՐՉԱԿԱՆ ՇԵՆՔԵՐԻ ՎԵՐԱԿԱՌՈՒՑՄԱՆ ՆԱԽԱԳԻԾ

ԾԱՆՈԹՈՒԹՅՈՒՆՆԵՐ

Հ/Հ	ԱՄՍԱԹԻՎ	ՆԿԱՐԱԳՐՈՒԹՅՈՒՆ

ԳԾԱԳՐԻ ԱՆՎԱՆՈՒՄԸ

ԱՌԱՋԻՆ ՀԱՐԿԻ ՀԱՏԱԿԱԳԻԾ: ՈՒԺԱՅԻՆ ՑԱՆՑ (ՄԱՍՆԱՇԵՆՔ 2)

ՀԱՄԱՐԸ		ԱՄՍԱԹԻՎ
ԷՏ-35		16.04.15
		ՓՈՓՈԽՎԱԾ
ՆԳԳ		Դ.ՅՈՒԽԱՆՅԱՆ
ՆԳԻ		
ՆԱԽԱԳԾԵՑ		Ա.ԱԲՐԱՀԱՄՅԱՆ
ՍՏՈՒԳԵՑ		

ԹԵՐԹ	ԹԵՐԹԵՐ	ԱԼԲՈՄ
35	39	5

ՄԱՍՇՏԱԲ 1:100

ՀԱՏԱԿԱԳԻԾ Մ1:100
ԼՈՒՍԱՎՈՐՈՒԹՅՈՒՆ

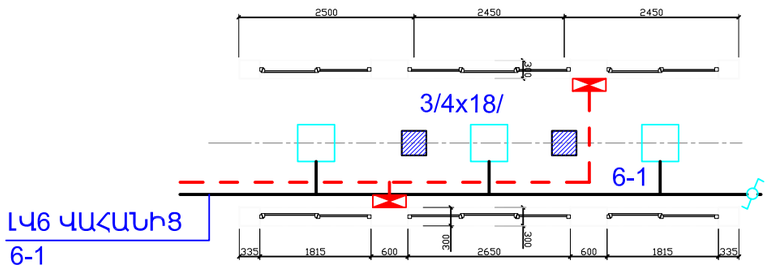

ՀԱՏԱԿԱԳԻԾ Մ1:100
ՎԱՐԴԱԿՆԵՐԻ ՑԱՆՑ

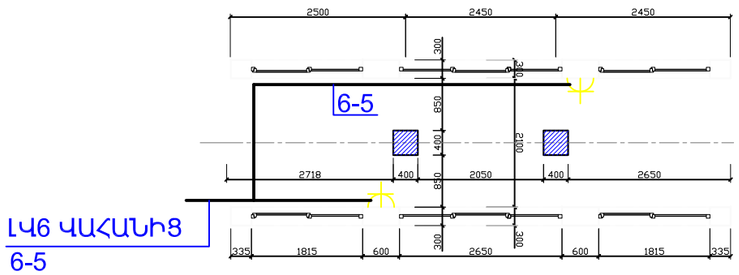

ՀԱՏԱԿԱԳԻԾ Մ1:100
ՈՒԺԱՅԻՆ ՑԱՆՑ

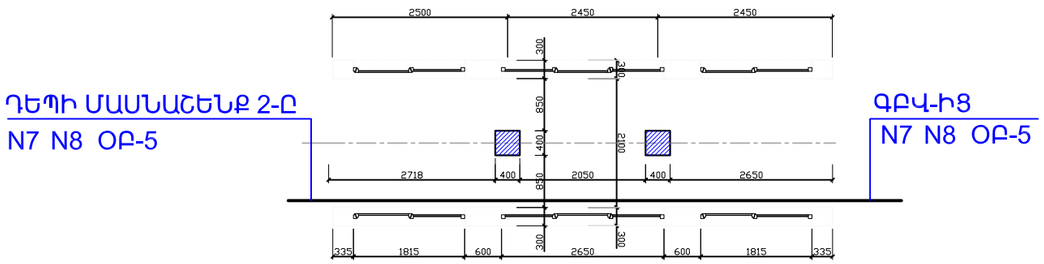

ՊԱՏՎԻՐԱՏՈՒ

ՀՀ ԱՆ «ՀԻՎԱՆԴՈՒԹՅՈՒՆՆԵՐԻ ՎԵՐԱՀՍԿՄԱՆ ԵՎ ԿԱՆԽԱՐԳԵԼՄԱՆ ԱԶԳԱՅԻՆ ԿԵՆՏՐՈՆ» ՊՈԱԿ

ՆԱԽԱԳԾՈՂ

MONOGRAPH
«ՄՈՆՈԳՐԱՖ» ՍՊԸ
ԼԻՑԵՆԶԻԱ 15827
ՀԱՍՑԵ՝ Ք. ԵՐԵՎԱՆ, Ս. ԽՈՐԵՆԱՑՈՒ 70
ԷԼ. ՀԱՍՑԵ՝ monograph.architects@gmail.com
ՀԵՌ.՝ +(37499) 11 21 11

ՆԱԽԱԳԾԻ ԾԱԾԿԱԳԻՐ

Մ-14/04

ՕԲՅԵԿՏԻ ԱՆՎԱՆՈՒՄԸ

ՀՀ ԱՆ «ՀՎԿԱԿ» ՊՈԱԿ-Ի ՀԵՐԱՑԻ 12 ՀԱՍՑԵԻ ԼԱԲՈՐԱՏՈՐ և ՎԱՐՉԱԿԱՆ ՇԵՆՔԵՐԻ ՎԵՐԱԿԱՌՈՒՑՄԱՆ ՆԱԽԱԳԻԾ

ԾԱՆՈԹՈՒԹՅՈՒՆՆԵՐ

Հ/Հ	ԱՄՍԱԹԻՎ	ՆԿԱՐԱԳՐՈՒԹՅՈՒՆ

ԳԾԱԳՐԻ ԱՆՎԱՆՈՒՄԸ

ԱՆՑՈՒՂՈՒ ՀԱՏԱԿԱԳԾԵՐ: ԼՈՒՍԱՎՈՐՈՒԹՅՈՒՆ, ՎԱՐԴԱԿԱՅԻՆ ԵՎ ՈՒԺԱՅԻՆ ՑԱՆՑԵՐ: (ՄԱՍՆԱՇԵՆՔ 2)

ՀԱՄԱՐԸ		ԱՄՍԱԹԻՎ
ԷՏ-36		16.04.15
		ՓՈՓՈԽՎԱԾ
ՆԳԳ		Դ.ՅՈՒԽԱՆՅԱՆ
ՆԳԻ		
ՆԱԽԱԳԾԵՑ		Ա.ԱԲՐԱՀԱՄՅԱՆ
ՍՏՈՒԳԵՑ		

ԹԵՐԹ	ԹԵՐԹԵՐ	ԱԼԲՈՄ
36	39	5

ՄԱՍՇՏԱԲ 1:100

ՀԱՏԱԿԱԳԻԾ Մ1:100
ՈՒԺԱՅԻՆ ՑԱՆՑ

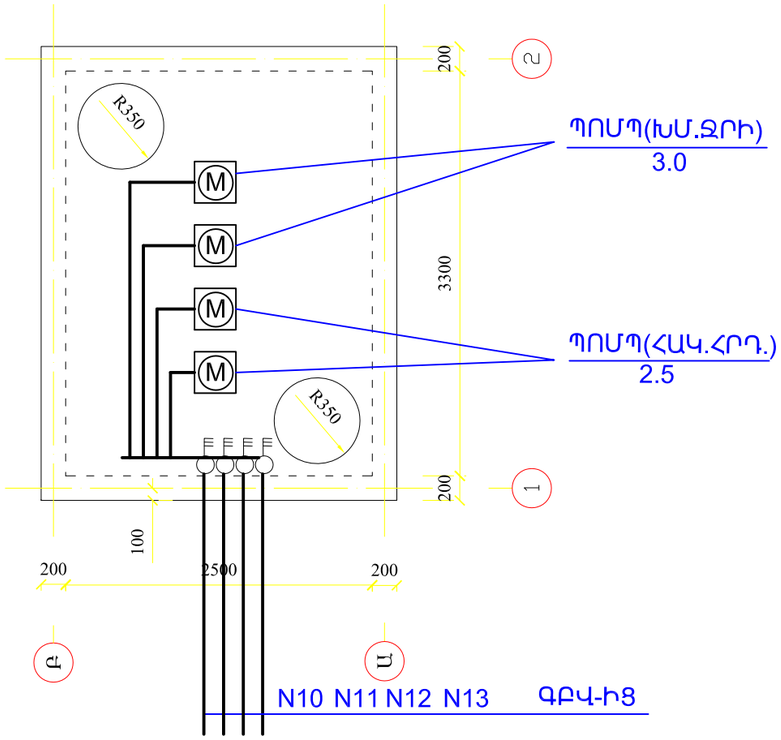

ՀԱՏԱԿԱԳԻԾ Մ1:100
ԼՈՒՍԱՎՈՐՈՒԹՅՈՒՆ

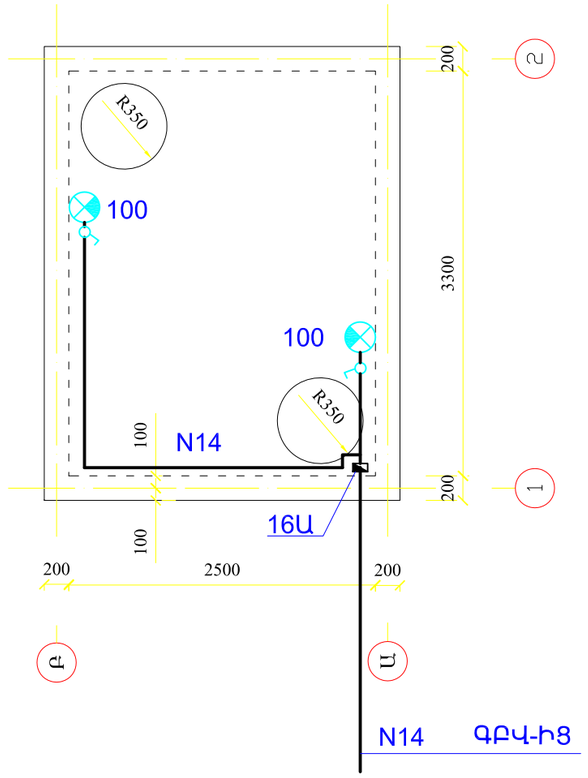

ՊԱՏՎԻՐԱՏՈՒ

ՀՀ ԱՆ «ՀԻՎԱՆԴՈՒԹՅՈՒՆՆԵՐԻ ՎԵՐԱՀՍԿՄԱՆ ԵՎ ԿԱՆԽԱՐԳԵԼՄԱՆ ԱԶԳԱՅԻՆ ԿԵՆՏՐՈՆ» ՊՈԱԿ

ՆԱԽԱԳԾՈՂ

MONOGRAPH
«ՄՈՆՈԳՐԱՖ» ՍՊԸ
ԼԻՑԵՆԶԻԱ 15827
ՀԱՍՑԵ՝ Ք. ԵՐԵՎԱՆ, Մ. ԽՈՐԵՆԱՑՈՒ 70
ԷԼ. ՀԱՍՑԵ՝ monograph.architects@gmail.com
ՀԵՌ.՝ +(37499) 11 21 11

ՆԱԽԱԳԾԻ ԾԱԾԿԱԳԻՐ

Մ-14/04

ՕԲՅԵԿՏԻ ԱՆՎԱՆՈՒՄԸ

ՀՀ ԱՆ «ՀՎԿԱԿ» ՊՈԱԿ-Ի ՀԵՐԱՑԻ 12 ՀԱՍՑԵԻ ԼԱԲՈՐԱՏՈՐ և ՎԱՐՉԱԿԱՆ ՇԵՆՔԵՐԻ ՎԵՐԱԿԱՌՈՒՑՄԱՆ ՆԱԽԱԳԻԾ

ԾԱՆՈԹՈՒԹՅՈՒՆՆԵՐ

Հ/Հ	ԱՄՍԱԹԻՎ	ՆԿԱՐԱԳՐՈՒԹՅՈՒՆ

ԳԾԱԳՐԻ ԱՆՎԱՆՈՒՄԸ

ՊՈՄՊԱԿԱՅԱՆԻ ՀԱՏԱԿԱԳԾԵՐ: ԼՈՒՍԱՎՈՐՈՒԹՅԱՆ ԵՎ ՈՒԺԱՅԻՆ ՑԱՆՑԵՐ: (ՊՈՄՊԱԿԱՅԱՆ)

ՀԱՄԱՐԸ		ԱՄՍԱԹԻՎ
ԷՏ-37		16.04.15
		ՓՈՓՈԽՎԱԾ
ՆԳԾ		Դ.ՅՈՒԽԱՆՅԱՆ
ՆԳԻ		
ՆԱԽԱԳԾԵՑ		Ա.ԱԲՐԱՀԱՄՅԱՆ
ՍՏՈՒԳԵՑ		

ԹԵՐԹ	ԹԵՐԹԵՐ	ԱԼԲՈՄ
37	39	5

ՄԱՍՇՏԱԲ 1:100

ՊԱՀԱԿԱՏԱՆ ՀԱՏԱԿԱԳԻԾ (ՆԻՇ ±0.00=1000.03)

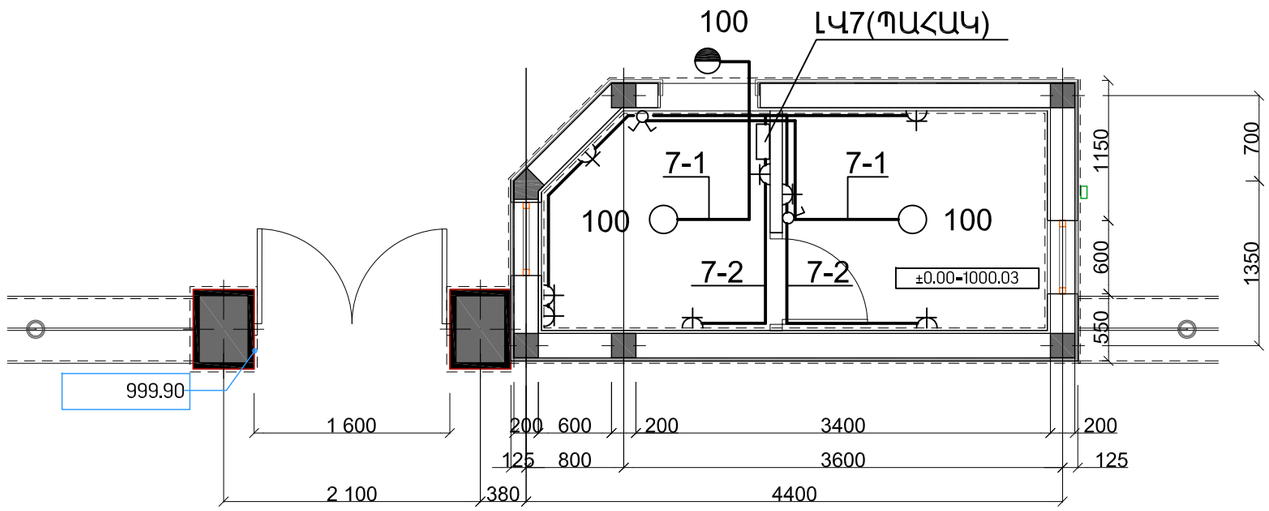

ՊԱՀԱԿԱՏԱՆ ՀԱՏԱԿԱԳԻԾ (ՆԻՇ ±0.00=1000.03)

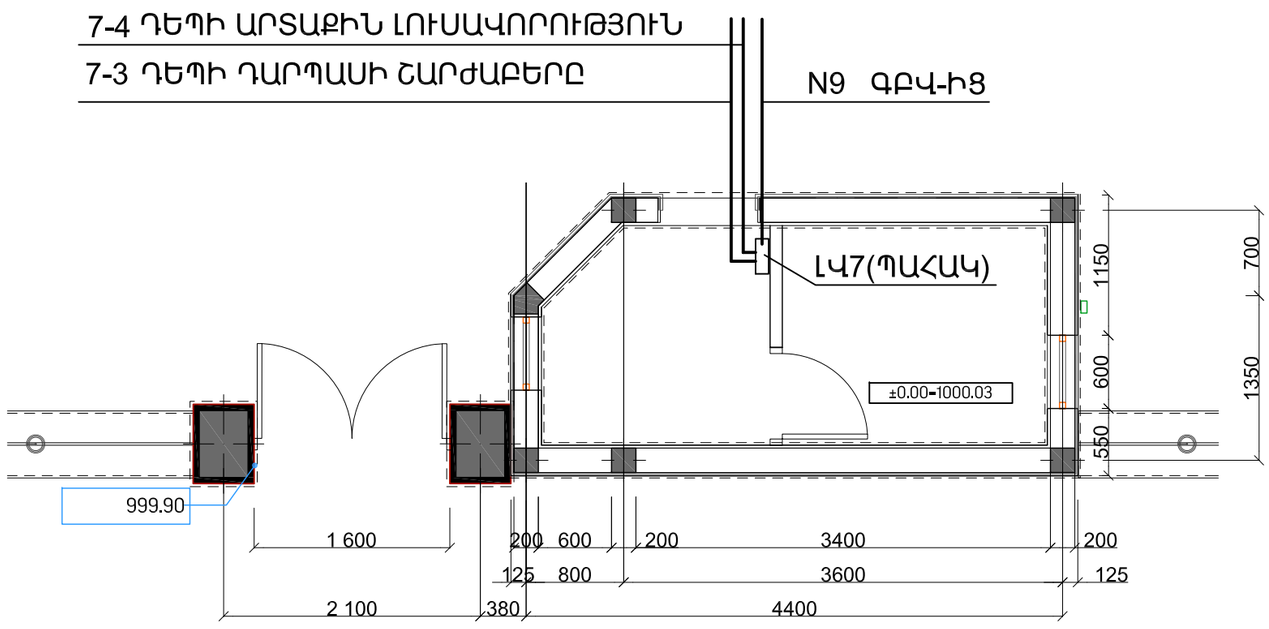

ՊԱՏՎԻՐԱՏՈՒ

ՀՀ ԱՆ «ՀԻՎԱՆԴՈՒԹՅՈՒՆՆԵՐԻ ՎԵՐԱՀՍԿՄԱՆ ԵՎ ԿԱՆԽԱՐԳԵԼՄԱՆ ԱԶԳԱՅԻՆ ԿԵՆՏՐՈՆ» ՊՈԱԿ

ՆԱԽԱԳԾՈՂ

MONOGRAPH
«ՄՈՆՈԳՐԱՖ» ՍՊԸ
ԼԻՑԵՆԶԻԱ 15827
ՀԱՍՑԵ՝ Ք. ԵՐԵՎԱՆ, Մ. ԽՈՐԵՆԱՑՈՒ 70
Է.Ա. ՀԱՍՑԵ՝ monograph.architects@gmail.com
ՀԵՌ.՝ +(37499) 11 21 11

ՆԱԽԱԳԾԻ ԾԱԾԿԱԳԻՐ

Մ-14/04

ՕԲՅԵԿՏԻ ԱՆՎԱՆՈՒՄԸ

ՀՀ ԱՆ «ՀԿԿԱԿ» ՊՈԱԿ-Ի ՀԵՐԱՑԻ 12 ՀԱՍՑԵԻ ԼԱԲՈՐԱՏՈՐ ԵՎ ՎԱՐՉԱԿԱՆ ՇԵՆՔԵՐԻ ՎԵՐԱԿԱՌՈՒՑՄԱՆ ՆԱԽԱԳԻԾ

ԾԱՆՈԹՈՒԹՅՈՒՆՆԵՐ

Հ/Հ	ԱՄՍԱԹԻՎ	ՆԿԱՐԱԳՐՈՒԹՅՈՒՆ

ԳԾԱԳՐԻ ԱՆՎԱՆՈՒՄԸ

ՊԱՀԱԿԱՏԱՆ ՀԱՏԱԿԱԳԻԾ:ԼՈՒՍԱՎՈՐՈՒԹՅՈՒՆ, ՎԱՐՈՂԱԿԱՅԻՆ ԵՎ ՈՒԺԱՅԻՆ ՑԱՆՑԵՐ(ՊԱՀԱԿԱՏՈՒՆ)

ՀԱՄԱՐԸ	ԱՄՍԱԹԻՎ
ԷՏ-38	16.04.15
	ՓՈՓՈԽՎԱԾ

ՆԳԱ		Դ. ՅՈՒԽԱՆՅԱՆ
ՆԳԻ		
ՆԱԽԱԳԾԵՑ		Ա.ԱԲՐԱՀԱՄՅԱՆ
ՍՏՈՒԳԵՑ		

ԹԵՐԹ	ԹԵՐԹԵՐ	ԱԼԲՈՄ
38	39	5

ՄԱՍՇՏԱԲ Մ 1:50

ԳԼԽԱՎՈՐ ՀԱՏԱԿԱԳԻԾ

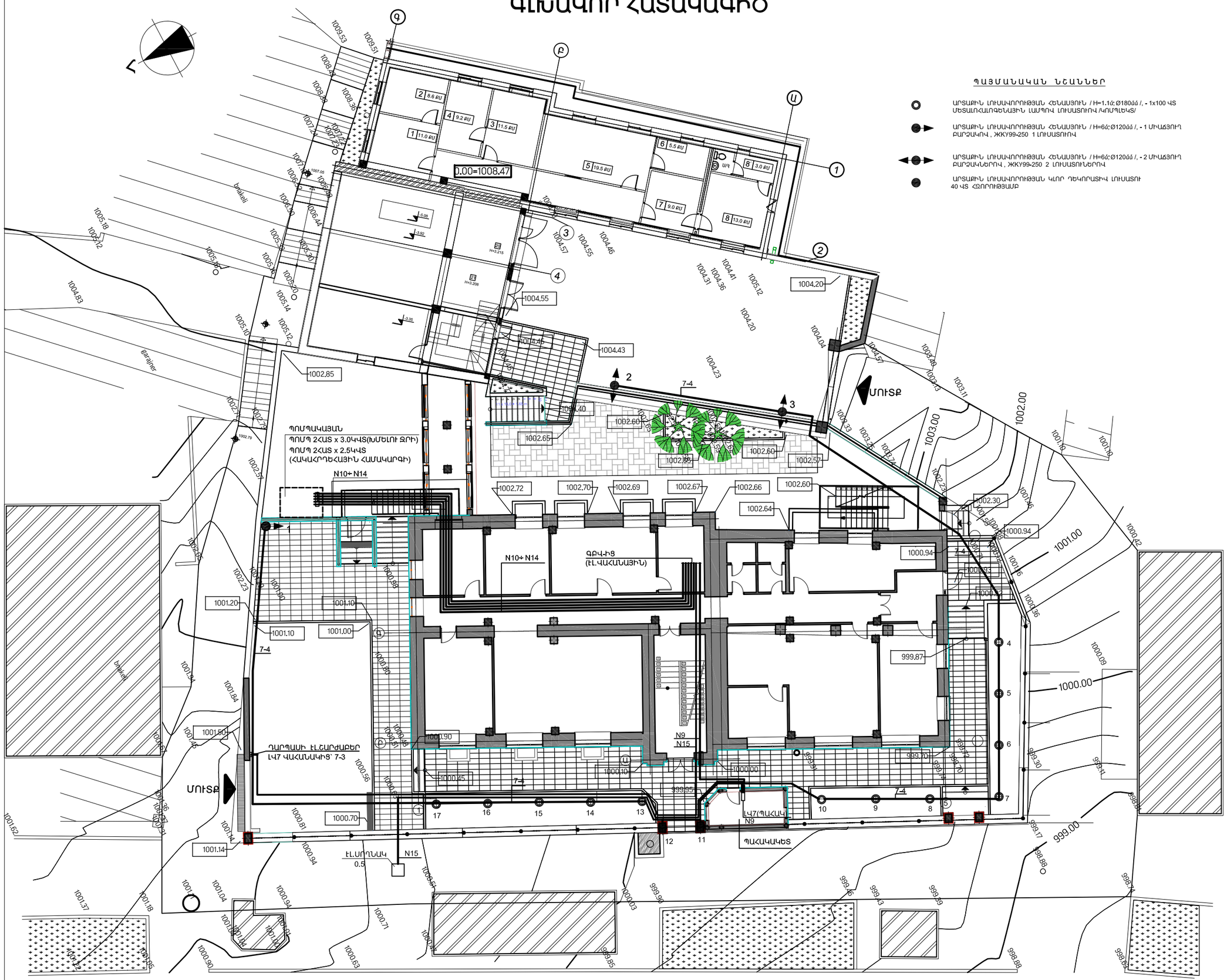

ՊԱՏՎԻՐԱՏՈՒ

ՀՀ ԱՆ «ՀԻՎԱՆԴՈՒԹՅՈՒՆՆԵՐԻ ԿԵՐԱՀՍԿՄԱՆ ԵՎ ԿԱՆԽԱՐԳԵԼՄԱՆ ԱԶԳԱՅԻՆ ԿԵՆՏՐՈՆ» ՊՈԱԿ

ՆԱԽԱԳԾՈՂ

MONOGRAPH
«ՄՈՆՈԳՐԱՖ» ՍՊԸ
ԼԻՑԵՆԶԻԱ 15827
ՀԱՍՑԵ՝ Ք. ԵՐԵՎԱՆ, Մ. ԽՈՐԵՆԱՑՈՒ 70
ԷԼ. ՀԱՍՑԵ՝ monograph.architects@gmail.com
ՀԵՌ.՝ +(37499) 11 21 11

ՆԱԽԱԳԾԻ ԾԱԾԿԱԳԻՐ

Մ-14/04

ՕԲՅԵԿՏԻ ԱՆՎԱՆՈՒՄԸ

ՀՀ ԱՆ «ՀՎԿԱԿ» ՊՈԱԿ-Ի ՀԵՐԱՑԻ 12 ՀԱՍՑԵԻ ԼԱԲՈՐԱՏՈՐ ԵՎ ԿԱՌՉԱԿԱՆ ՇԵՆՔԵՐԻ ՎԵՐԱԿԱՌՈՒՑՄԱՆ ՆԱԽԱԳԻԾ

ՇԱՆՈԹՈՒԹՅՈՒՆՆԵՐ

Հ/Հ	ԱՄՍԱԹԻՎ	ՆԿԱՐԱԳՐՈՒԹՅՈՒՆ

ԳԾԱԳՐԻ ԱՆՎԱՆՈՒՄԸ

ԳԼԽԱՎՈՐ ՀԱՏԱԿԱԳԻԾ: ԱՐՏԱՔԻՆ ԼՈՒՍԱՎՈՐՈՒԹՅՈՒՆ, ԴԱՐՊԱՍԻ,ՊԱՀԱԿԱՏԱՆ,ՊՈՍՊԵՐԻ 0,4ԿՎ ՄՆՈՂ ԳԾԵՐ

ՀԱՄԱՐԸ	ԱՄՍԱԹԻՎ
ԷՏ-39	16.04.15
	ՓՈՓՈԽՎԱԾ
ՆԳԾ	Դ. ՅՈՒԽԱՆՅԱՆ
ՆԳԻ	
ՆԱԽԱԳԾԵՑ	Ա.ԱԲՐԱՀԱՄՅԱՆ
ՍՏՈՒԳԵՑ	

ԹԵՐԹ	ԹԵՐԹԵՐ	ԱԼԲՈՄ
39	39	1

ՄԱՍՇՏԱԲ 1:200