ՊԱՅՄԱՆԱԳԻՐ՝ ՊԸԱՇՁԲ-ՀՎԿԱԿ-2014-02

ՕՐԻՆԱԿ-Ա-14/04

ՀՀ ԱՆ «ՀՎԿԱԿ» ՊՈԱԿ-Ի ՀԵՐԱՑԻ 12 ՀԱՍՑԵԻ ԼԱԲՈՐԱՏՈՐ ԵՎ ՎԱՐՉԱԿԱՆ ՇԵՆՔԵՐԻ ՎԵՐԱԿԱՌՈՒՑՄԱՆ ՆԱԽԱԳԻԾ

ԱԼԲՈՄ-6

ԹՈՒՅԼ ԼԱՐՄԱՆ ՑԱՆՑԵՐ

ՊԱՏՎԻՐԱՏՈՒ՝ ՀՀ ԱՆ «ՀՎԿԱԿ» ՊՈԱԿ

ՆԱԽԱԳԾՈՂ՝ «ՄՈՆՈԳՐԱՖ» ՍՊԸ

ԵՐԵՎԱՆ - 2015

ՆԱԽԱԳԾԻ ԿԱԶՄԸ

ԱԼԲՈՄ-1 - ՃԱՐՏԱՐԱՊԵՏԱԿԱՆ ՄԱՍ
- ԳԻՐՔ-1 - ԳԼԽԱՎՈՐ ՀԱՏԱԿԱԳԻԾ ԵՎ ԲԱՐԵԿԱՐԳՈՒՄ
- ԳԻՐՔ-2 - ԹԻՎ 1 ՄԱՍՆԱՇԵՆՔ
- ԳԻՐՔ-3 - ԹԻՎ 2 ՄԱՍՆԱՇԵՆՔ

ԱԼԲՈՄ-2 - ԿՈՆՍՏՐՈՒԿՏՈՐԱԿԱՆ ՄԱՍ

ԱԼԲՈՄ-3 - ՋՐԱՄԱՏԱԿԱՐԱՐՈՒՄ ԵՎ ՋՐԱՀԵՌԱՑՈՒՄ

ԱԼԲՈՄ-4 - ՋԵՌՈՒՑՈՒՄ, ՍԱՌՆԱՄԱՏԱԿԱՐԱՐՈՒՄ ԵՎ ՕԴԱՓՈԽՈՒԹՅՈՒՆ

ԱԼԲՈՄ-5 - ԷԼԵԿՏՐԱՏԵԽՆԻԿԱԿԱՆ ՄԱՍ

ԱԼԲՈՄ-6 - ԹՈՒՅԼ ԼԱՐՄԱՆ ՑԱՆՑԵՐ

ԱԼԲՈՄ-7 - ԱՐՏԱՔԻՆ ԳԱԶԱՄԱՏԱԿԱՐԱՐՈՒՄ

ԱԼԲՈՄ-8 - ՇԻՆԱՐԱՐՈՒԹՅԱՆ ԿԱԶՄԱԿԵՐՊՄԱՆ ՆԱԽԱԳԻԾ

ԱԼԲՈՄ-9 - ՆԱԽԱՀԱՇԻՎ

ՊԱՏՎԻՐԱՏՈՒ՝ ՀՀ ԱՆ «ՀՎԿԱԿ» ՊՈԱԿ

ՊԱՅՄԱՆԱԳԻՐ՝ ՊԸԱՇՁԲ-ՀՎԿԱԿ-2014-02

ՆԱԽԱԳԾԻ ՀԱՄԱՐԸ՝ Մ-14/04

ՕԲՅԵԿՏԻ ԱՆՎԱՆՈՒՄԸ

ՀՀ ԱՆ «ՀՎԿԱԿ» ՊՈԱԿ-Ի ՀԵՐԱՑԻ 12 ՀԱՍՑԵԻ ԼԱԲՈՐԱՏՈՐ ԵՎ ՎԱՐՉԱԿԱՆ ՇԵՆՔԵՐԻ ՎԵՐԱԿԱՌՈՒՑՄԱՆ ՆԱԽԱԳԻԾ

ԱԼԲՈՄ-6

ԹՈՒՅԼ ԼԱՐՄԱՆ ՑԱՆՑԵՐ

ՆԱԽԱԳԾՈՂ՝ «ՄՈՆՈԳՐԱՖ» ՍՊԸ

ԼԻՑԵՆԶԻԱ 15827

ՀԱՍՑԵ՝ Ք. ԵՐԵՎԱՆ, Մ. ԽՈՐԵՆԱՑՈՒ 70

ԷԼ. ՀԱՍՑԵ՝ monograph.architects@gmail.com

«ՄՈՆՈԳՐԱՖ» ՍՊԸ ՏՆՕՐԵՆ՝ Ա. ՍԱՀԱԿՅԱՆ

ԵՐԵՎԱՆ - 2015

ՆԱԽԱԳԾԻ ԿԱԶՄԸ

	ԳԾԱԳՐԵՐԻ ԱՆՎԱՆՈՒՄԸ	ՀԱՄԱՐԸ	ՄԱՍՇՏԱԲ
1	ԳԾԱԳՐԵՐԻ ԱՆՎԱՆԱՑԱՆԿ	ՆԿ	ԱՄ
2	ՀԱՄԱԿԱՐԳՉԱՅԻՆ ԵՎ ՀԵՌԱԽՈՍԱՅԻՆ ՑԱՆՑԻ ՆԿԱՐԱԳԻՐ ԵՎ ՄԱՍՆԱԳԻՐ	ՀՑ-1	ԱՄ
3	ՀԱՄԱԿԱՐԳՉԱՅԻՆ ԵՎ ՀԵՌԱԽՈՍԱՅԻՆ ՑԱՆՑԵՐԻ ԿԱՌՈՒՑՄԱՆ ԸՆԴՀԱՆՈՒՐ ՍԽԵՄԱ	ՀՑ-2	ԱՄ
4	1-ԻՆ Մ/Շ-Ի ՆԿՈՒՂԱՅԻՆ ՀԱՐԿԻ ՀԱՄԱԿԱՐԳՉԱՅԻՆ ԵՎ ՀԵՌԱԽՈՍԱՅԻՆ ՑԱՆՑԵՐԻ ԿԱՌՈՒՑՄԱՆ ՍԽԵՄԱ	ՀՑ-3	1:100
5	1-ԻՆ Մ/Շ-Ի ԱՌԱՋԻՆ ՀԱՐԿԻ ՀԱՄԱԿԱՐԳՉԱՅԻՆ ԵՎ ՀԵՌԱԽՈՍԱՅԻՆ ՑԱՆՑԵՐԻ ԿԱՌՈՒՑՄԱՆ ՍԽԵՄԱ	ՀՑ-4	1:100
6	1-ԻՆ Մ/Շ-Ի ԵՐԿՐՈՐԴ ՀԱՐԿԻ ՀԱՄԱԿԱՐԳՉԱՅԻՆ ԵՎ ՀԵՌԱԽՈՍԱՅԻՆ ՑԱՆՑԵՐԻ ԿԱՌՈՒՑՄԱՆ ՍԽԵՄԱ	ՀՑ-5	1:100
7	1-ԻՆ Մ/Շ-Ի ԵՐՐՈՐԴ ՀԱՐԿԻ ՀԱՄԱԿԱՐԳՉԱՅԻՆ ԵՎ ՀԵՌԱԽՈՍԱՅԻՆ ՑԱՆՑԵՐԻ ԿԱՌՈՒՑՄԱՆ ՍԽԵՄԱ	ՀՑ-6	1:100
8	2-ՐԴ Մ/Շ-Ի ԱՌԱՋԻՆ ՀԱՐԿԻ ՀԱՄԱԿԱՐԳՉԱՅԻՆ ԵՎ ՀԵՌԱԽՈՍԱՅԻՆ ՑԱՆՑԵՐԻ ԿԱՌՈՒՑՄԱՆ ՍԽԵՄԱ	ՀՑ-7	1:100
9	2-ՐԴ Մ/Շ-Ի ԵՐԿՐՈՐԴ ՀԱՐԿԻ ՀԱՄԱԿԱՐԳՉԱՅԻՆ ԵՎ ՀԵՌԱԽՈՍԱՅԻՆ ՑԱՆՑԵՐԻ ԿԱՌՈՒՑՄԱՆ ՍԽԵՄԱ	ՀՑ-8	1:100
10	ՀՐԴԵՀԻ ԱՀԱԶԱՆԳՄԱՆ ՀԱՄԱԿԱՐԳԻ ՆԿԱՐԱԳՐՈՒԹՅՈՒՆ ԵՎ ՄԱՍՆԱԳԻՐ	ՀԱ-1	ԱՄ
11	ՀՐԴԵՀԻ ԱՀԱԶԱՆԳՄԱՆ ՀԱՄԱԿԱՐԳԻ ԿԱՌՈՒՑՄԱՆ ԸՆԴՀԱՆՈՒՐ ՍԽԵՄԱ	ՀԱ-2	ԱՄ
12	1-ԻՆ Մ/Շ-Ի ՆԿՈՒՂԱՅԻՆ ՀԱՐԿԻ ՀՐԴԵՀԻ ԱՀԱԶԱՆԳՄԱՆ ՀԱՄԱԿԱՐԳԻ ԿԱՌՈՒՑՄԱՆ ՍԽԵՄԱ	ՀԱ-3	1:100
13	1-ԻՆ Մ/Շ-Ի ԱՌԱՋԻՆ ՀԱՐԿԻ ՀՐԴԵՀԻ ԱՀԱԶԱՆԳՄԱՆ ՀԱՄԱԿԱՐԳԻ ԿԱՌՈՒՑՄԱՆ ՍԽԵՄԱ	ՀԱ-4	1:100
14	1-ԻՆ Մ/Շ-Ի ԵՐԿՐՈՐԴ ՀԱՐԿԻ ՀՐԴԵՀԻ ԱՀԱԶԱՆԳՄԱՆ ՀԱՄԱԿԱՐԳԻ ԿԱՌՈՒՑՄԱՆ ՍԽԵՄԱ	ՀԱ-5	1:100
15	1-ԻՆ Մ/Շ-Ի ԵՐՐՈՐԴ ՀԱՐԿԻ ՀՐԴԵՀԻ ԱՀԱԶԱՆԳՄԱՆ ՀԱՄԱԿԱՐԳԻ ԿԱՌՈՒՑՄԱՆ ՍԽԵՄԱ	ՀԱ-6	1:100
16	2-ՐԴ Մ/Շ-Ի ԱՌԱՋԻՆ ՀԱՐԿԻ ՀՐԴԵՀԻ ԱՀԱԶԱՆԳՄԱՆ ՀԱՄԱԿԱՐԳԻ ԿԱՌՈՒՑՄԱՆ ՍԽԵՄԱ	ՀԱ-7	1:100
17	2-ՐԴ Մ/Շ-Ի ԵՐԿՐՈՐԴ ՀԱՐԿԻ ՀՐԴԵՀԻ ԱՀԱԶԱՆԳՄԱՆ ՀԱՄԱԿԱՐԳԻ ԿԱՌՈՒՑՄԱՆ ՍԽԵՄԱ	ՀԱ-8	1:100
18	ՏԵՍԱՀՍԿՄԱՆ ՀԱՄԱԿԱՐԳԻ ՆԿԱՐԱԳՐՈՒԹՅՈՒՆ ԵՎ ՄԱՍՆԱԳԻՐ	ՏՀ-1	ԱՄ
19	ՏԵՍԱՀՍԿՄԱՆ ՀԱՄԱԿԱՐԳԻ ԿԱՌՈՒՑՄԱՆ ԸՆԴՀԱՆՈՒՐ ՍԽԵՄԱ	ՏՀ-2	ԱՄ
20	1-ԻՆ Մ/Շ-Ի ՊԱՐԱԳԾԻ ՏԵՍԱՀՍԿՄԱՆ ՀԱՄԱԿԱՐԳԻ ԿԱՌՈՒՑՄԱՆ ՍԽԵՄԱ	ՏՀ-3	1:100
21	2-ՐԴ Մ/Շ-Ի ՊԱՐԱԳԾԻ ՏԵՍԱՀՍԿՄԱՆ ՀԱՄԱԿԱՐԳԻ ԿԱՌՈՒՑՄԱՆ ՍԽԵՄԱ	ՏՀ-4	1:100
22	1-ԻՆ Մ/Շ-Ի ԵՐԿՐՈՐԴ ՀԱՐԿԻ ՏԵՍԱՀՍԿՄԱՆ ՀԱՄԱԿԱՐԳԻ ԿԱՌՈՒՑՄԱՆ ՍԽԵՄԱ	ՏՀ-5	1:100
23	ՊԱՀՊԱՆՈՒԹՅԱՆ ՀԱՄԱԿԱՐԳԻ ՆԿԱՐԱԳՐՈՒԹՅՈՒՆ ԵՎ ՄԱՍՆԱԳԻՐ	ՊՀ-1	ԱՄ
24	ՊԱՀՊԱՆՈՒԹՅԱՆ ՀԱՄԱԿԱՐԳԻ ԿԱՌՈՒՑՄԱՆ ԸՆԴՀԱՆՈՒՐ ՍԽԵՄԱ	ՊՀ-2	ԱՄ
25	1-ԻՆ Մ/Շ-Ի ՆԿՈՒՂԱՅԻՆ ՀԱՐԿԻ ՊԱՀՊԱՆՈՒԹՅԱՆ ՀԱՄԱԿԱՐԳԻ ԿԱՌՈՒՑՄԱՆ ՍԽԵՄԱ	ՊՀ-3	1:100
26	1-ԻՆ Մ/Շ-Ի ԱՌԱՋԻՆ ՀԱՐԿԻ ՊԱՀՊԱՆՈՒԹՅԱ ՀԱՄԱԿԱՐԳԻ ԿԱՌՈՒՑՄԱՆ ՍԽԵՄԱ	ՊՀ-4	1:100
27	1-ԻՆ Մ/Շ-Ի ԵՐԿՐՈՐԴ ՀԱՐԿԻ ՊԱՀՊԱՆՈՒԹՅԱ ՀԱՄԱԿԱՐԳԻ ԿԱՌՈՒՑՄԱՆ ՍԽԵՄԱ	ՊՀ-5	1:100
28	1-ԻՆ Մ/Շ-Ի ԵՐՐՈՐԴ ՀԱՐԿԻ ՊԱՀՊԱՆՈՒԹՅԱ ՀԱՄԱԿԱՐԳԻ ԿԱՌՈՒՑՄԱՆ ՍԽԵՄԱ	ՊՀ-6	1:100
29	2-ՐԴ Մ/Շ-Ի ԱՌԱՋԻՆ ՀԱՐԿԻ ՊԱՀՊԱՆՈՒԹՅԱՆ ՀԱՄԱԿԱՐԳԻ ԿԱՌՈՒՑՄԱՆ ՍԽԵՄԱ	ՊՀ-7	1:100
30	2-ՐԴ Մ/Շ-Ի ԵՐԿՐՈՐԴ ՀԱՐԿԻ ՊԱՀՊԱՆՈՒԹՅԱՆ ՀԱՄԱԿԱՐԳԻ ԿԱՌՈՒՑՄԱՆ ՍԽԵՄԱ	ՊՀ-8	1:100

ՊԱՏՎԻՐԱՏՈՒ

ՀՀ ԱՆ «ՀԻՎԱՆԴՈՒԹՅՈՒՆՆԵՐԻ ՎԵՐԱՀՍԿՄԱՆ ԵՎ ԿԱՆԽԱՐԳԵԼՄԱՆ ԱԶԳԱՅԻՆ ԿԵՆՏՐՈՆ» ՊՈԱԿ

ՆԱԽԱԳԾՈՂ

MONOGRAPH
«ՄՈՆՈԳՐԱՖ» ՍՊԸ
ԼԻՑԵՆԶԻԱ 15827
ՀԱՍՑԵ՝ Ք. ԵՐԵՎԱՆ, Մ. ԽՈՐԵՆԱՑՈՒ 70
ԷԼ. ՀԱՍՑԵ՝ monograph.architects@gmail.com
ՀԵՌ.՝ +(37499) 11 21 11

ՆԱԽԱԳԾԻ ԾԱԾԿԱԳԻՐ

Մ-14/04

ՕԲՅԵԿՏԻ ԱՆՎԱՆՈՒՄԸ

ՀՀ ԱՆ «ՀՎԿԱԿ» ՊՈԱԿ-Ի ՀԵՐԱՑԻ 12 ՀԱՍՑԵԻ ԼԱԲՈՐԱՏՈՐ և ՎԱՐՉԱԿԱՆ ՇԵՆՔԵՐԻ ՎԵՐԱԿԱՌՈՒՑՄԱՆ ՆԱԽԱԳԻԾ

ԾԱՆՈԹՈՒԹՅՈՒՆՆԵՐ

Հ/Հ	ԱՄՍԱԹԻՎ	ՆԿԱՐԱԳՐՈՒԹՅՈՒՆ

ԳԾԱԳՐԻ ԱՆՎԱՆՈՒՄԸ

ԳԾԱԳՐԵՐԻ ԱՆՎԱՆԱՑԱՆԿ

ՀԱՄԱՐԸ		ԱՄՍԱԹԻՎ
ՆԿ		16.04.15
		ՓՈՓՈԽՎԱԾ
ՆԳՃ		Դ. ՅՈՒԽԱՆՅԱՆ
ՆԳԻ		
ՆԱԽԱԳԾԵՑ		Ս. ՀՈՎՀԱՆՆԻՍՅԱՆ
ՍՏՈՒԳԵՑ		

ԹԵՐԹ	ԹԵՐԹԵՐ	ԱԼԲՈՄ
1	30	6

ՄԱՍՇՏԱԲ 1: ԱՄ

ՀԱՄԱԿԱՐԳՉԱՅԻՆ ԵՎ ՀԵՌԱԽՈՍԱՅԻՆ ՑԱՆՑԵՐԻ ՆԿԱՐԱԳԻՐ ԵՎ ՄԱՍՆԱԳԻՐ

ՆԿԱՐԱԳԻՐ

Նախատեսվում է շենքի ներքին համակարգչային և հեռախոսային հիբրիդային ցանց, որը աշխատելու է հետևյալ կերպ.
Հարկի յուրաքանչյուր աշխատասենյակում տեղադրված համակարգչային վարդակները (որոնք կարող էն օգտագործվել նաև որպես հեռախոսային վարդակ, յուր. աշխատատեղ ունի երկու համակարգչային կետ) համակարգչային (FUTP-Cat5) մալուխով միանում են նկուղային հարկի սերվերային սենյակում տեղադրված համակարգչային սարքերի համար նախատեսված արկղում (RACK) դրված վարդակաշարերի վրա, որը համակարգչային օպերատորին հնարաորություն կտա կառուցել ցանկացած կոնֆիգուռացիայի համակարգչային և հեռախոսային ցանց տվյալ հարկի և շենքի համար:
Սարքերի համար նախատեսված արկղը (RACK) պետք է լինի 42U չափի և 1250 կգ/քմ հատակային ծանրության դիմացկունությամբ և պետք է ունենա պարտադիր օդափոխության համակարգ:
Համակարգչային ցանցի բոլոր կետերը պետք է պարտադիր թեսթավորել և տալ երաշխիք:
Հեռախոսային ցանցը լինելու է IP:
Նկուղային հարկում տեղադրված համակարգչային սարքերի համար նախատեսված արկղում (RACK) պատվիրատուի կողմից տեղադրվլու են համակարգչային սերվերը, IP հեռախոսակայանը, համակարգչային բաժանարարները(ethernet switch): Համակարգչային ցանցի մալուխները միջանցքում պետք է փռել մետաղական մալուխատարի մեջ իսկ սենյակներում մետաղական մալուխատարերից դեպի կախովի առաստաղի տակ և պատերի մեջ ուղղահայաց ուղությամբ պլաստիկ 20մմ ճկախողովակի մեջ: Տնօրենի սենյակից դեպի ընդունարան պետք է անցկացվի մալուխ՝ տնօրենի սենյակը և ընդունարանը իրար կապելու համար:
Նկուղային հարկի սերվերային սենյակից դեպի հարկեր անցումը կատարել ուղղահայաց մետաղական 300*60մմ մալուխատարի միջոցով:
Առաջին մասնաշենքի շենքի նկուղային հարկից դեպի բակում գտնվող պահակակետ գետնի տակով պետք է կառուցվի կապուղի 50մմ պլաստիկ խողովակով որի միջով պահակակետ կհասցվի անվտանգության աշխատատեղի համար նախատեսված մալուխները:
Սերվերային սենյակը պետք է ունենա հովացման համակարգ:

ՄԱՍՆԱԳԻՐ

Հ/Հ	ՍԱՐՔԵՐԻ ԵՎ ՆՅՈՒԹԵՐԻ ԱՆՎԱՆՈՒՄԸ	ՉԱՓՄԱՆ ՄԻԱՎՈՐԸ	ՔԱՆԱԿԸ
1	Մալուխների հավաքման տուփ (VABLE MENEGMENT PANEL)	ՀԱՏ	5
2	Վարդակաշար 24 Port Patch Panel	ՀԱՏ	10
3	Ցանցային վարդակ RG 45 Jack	ՀԱՏ	474
4	Վարդակի պատի մեջ դրվող տուփ՝ 1 տեղանոց	ՀԱՏ	238
5	Վարդակի հիմք՝ 2 տեղանոց	ՀԱՏ	119
6	Վարդակի երես՝ 1 տեղանոց	ՀԱՏ	2
7	Վարդակի երես՝ 2 տեղանոց	ՀԱՏ	117
8	Վարդակի խցան	ՀԱՏ	2
9	UTP Cat5-FUTP մալուխ	ԳՄ	8200
10	Սարքերի արկղ Rack 42U	ՀԱՏ	1
11	Կցորդիչ մալուխ RG 45 (Patch cord) L=1 Մ	ՀԱՏ	238
12	Կցորդիչ մալուխ RG 45 (Patch cord) L=0.5 Մ	ՀԱՏ	250
13	Պլաստիկ ճկախողովակ 20 ՄՄ	ԳՄ	900
14	Հողի մեջ ակոսի փորում 500*200 ՄՄ	ԳՄ	2.7
15	Մետաղական մալուխատար 50*40 ՄՄ	ԳՄ	18
16	Մետաղական մալուխատար 100*40 ՄՄ	ԳՄ	63
17	Մետաղական մալուխատար 150*40 ՄՄ	ԳՄ	78
18	Մետաղական մալուխատար 300*60 ՄՄ	ԳՄ	13
19	Մետաղական մալուխատարի միացուցիչ	ՀԱՏ	120
20	Կախոց 50*40 մետաղյա մալուխատարի համար	ՀԱՏ	30
21	Կախոց 100*40 մետաղյա մալուխատարի համար	ՀԱՏ	33
22	Կախոց 150*40 մետաղյա մալուխատարի համար	ՀԱՏ	47
23	Կախոց 300*60 մետաղյա մալուխատարի համար	ՀԱՏ	7
24	Մանեկ 6 մմ, հեղյուս 6*15 մմ	ՀԱՏ	200
25	Պլաստիկ մալուխատուփ 50*40 մմ	ԳՄ	8.1
26	Պատի մեջ անցքի փորում D=30 մմ	ԳՄ	1.5
27	Պատի մեջ անցքի փորում 100*50 մմ	ԳՄ	1.2
28	Համակարգի թեսթավորում FLUKE թեթեսրով և փորձարկում	Լ-ԿԱԶՄ	1

ՊԱՏՎԻՐԱՏՈՒ

ՀՀ ԱՆ «ՀԻՎԱՆԴՈՒԹՅՈՒՆՆԵՐԻ ՎԵՐԱՀՍԿՄԱՆ ԵՎ ԿԱՆԽԱՐԳԵԼՄԱՆ ԱԶԳԱՅԻՆ ԿԵՆՏՐՈՆ» ՊՈԱԿ

ՆԱԽԱԳԾՈՂ

MONOGRAPH
«ՄՈՆՈԳՐԱՖ» ՍՊԸ
ԼԻՑԵՆԶԻԱ 15827
ՀԱՍՑԵ՝ Ք. ԵՐԵՎԱՆ, Մ. ԽՈՐԵՆԱՑՈՒ 70
ԷԼ. ՀԱՍՑԵ՝ monograph.architects@gmail.com
ՀԵՌ.՝ +(37499) 11 21 11

ՆԱԽԱԳԾԻ ԾԱԾԿԱԳԻՐ

Մ-14/04

ՕԲՅԵԿՏԻ ԱՆՎԱՆՈՒՄԸ

ՀՀ ԱՆ «ՀՎԿԱԿ» ՊՈԱԿ-Ի ՀԵՐԱՑԻ 12 ՀԱՍՑԵԻ ԼԱԲՈՐԱՏՈՐ և ՎԱՐՉԱԿԱՆ ՇԵՆՔԵՐԻ ՎԵՐԱԿԱՌՈՒՑՄԱՆ ՆԱԽԱԳԻԾ

ԾԱՆՈԹՈՒԹՅՈՒՆՆԵՐ

Հ/Հ	ԱՄՍԱԹԻՎ	ՆԿԱՐԱԳՐՈՒԹՅՈՒՆ

ԳԾԱԳՐԻ ԱՆՎԱՆՈՒՄԸ

ՀԱՄԱԿԱՐԳՉԱՅԻՆ ԵՎ ՀԵՌԱԽՈՍԱՅԻՆ ՑԱՆՑԵՐԻ ՄԱՍՆԱԳԻՐ

ՀԱՄԱՐԸ		ԱՄՍԱԹԻՎ
ՀՑ-1		16.04.15
		ՓՈՓՈԽՎԱԾ
ՆԳՃ		Դ. ՅՈՒԽԱՆՅԱՆ
ՆԳԻ		
ՆԱԽԱԳԾԵՑ		Ս. ՀՈՎՀԱՆՆԻՍՅԱՆ
ՍՏՈՒԳԵՑ		

ԹԵՐԹ	ԹԵՐԹԵՐ	ԱԼԲՈՄ
2	30	6

ՄԱՍՇՏԱԲ 1: ԱՄ

ՀԱՄԱԿԱՐԳՉԱՅԻՆ ԵՎ ՀԵՌԱԽՈՍԱՅԻՆ ՑԱՆՑԵՐԻ ԿԱՌՈՒՑՄԱՆ ԸՆԴՀԱՆՈՒՐ ՍԽԵՄԱ

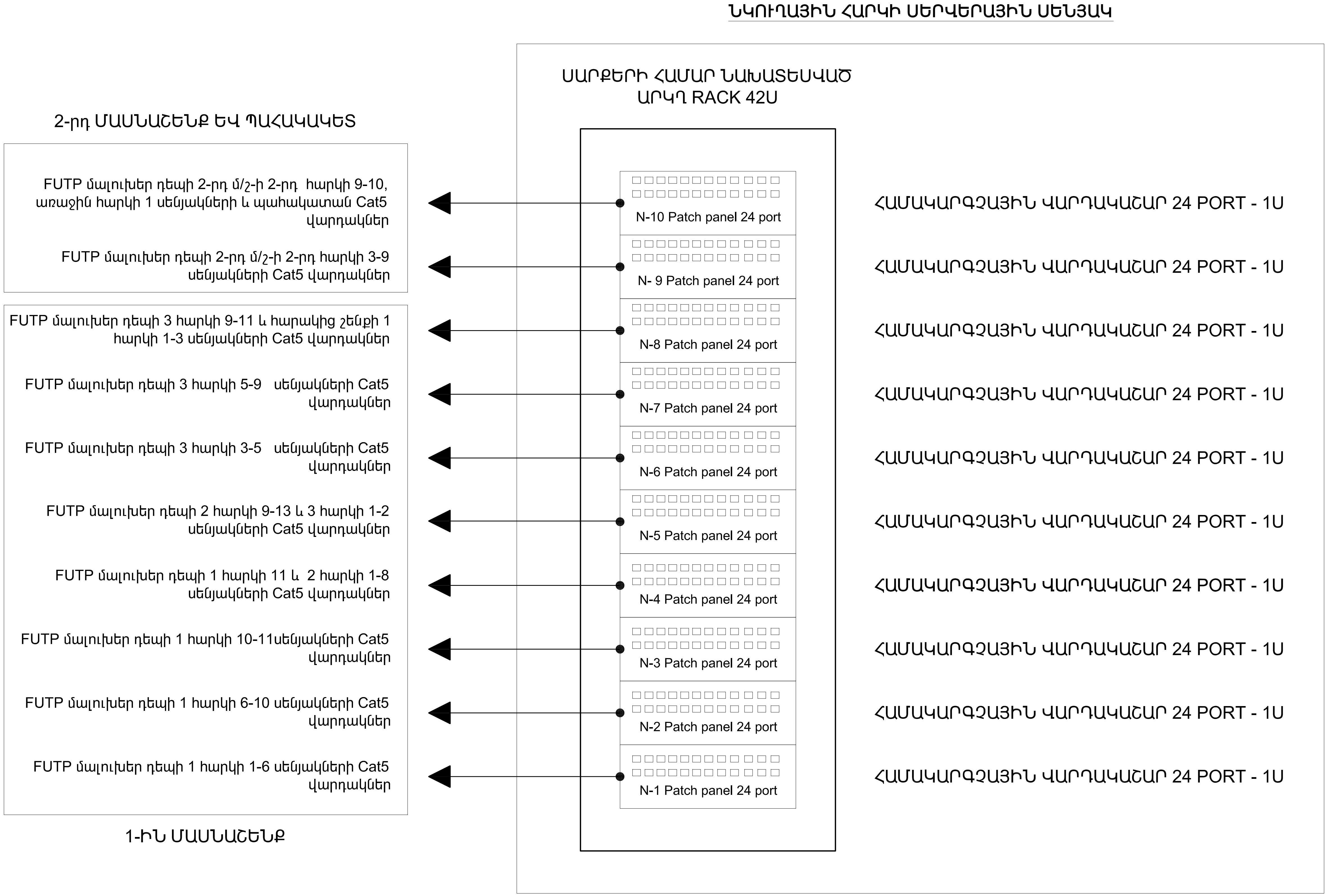

ՊԱՏՎԻՐԱՏՈՒ

ՀՀ ԱՆ
«ՀԻՎԱՆԴՈՒԹՅՈՒՆՆԵՐԻ ՎԵՐԱՀՍԿՄԱՆ ԵՎ ԿԱՆԽԱՐԳԵԼՄԱՆ ԱԶԳԱՅԻՆ ԿԵՆՏՐՈՆ»
ՊՈԱԿ

ՆԱԽԱԳԾՈՂ

MONOGRAPH
«ՄՈՆՈԳՐԱՖ» ՍՊԸ
ԼԻՑԵՆԶԻԱ 15827
ՀԱՍՑԵ՝ Ք. ԵՐԵՎԱՆ, Մ. ԽՈՐԵՆԱՑՈՒ 70
ԷԼ. ՀԱՍՑԵ՝ monograph.architects@gmail.com
ՀԵՌ.՝ +(37499) 11 21 11

ՆԱԽԱԳԾԻ ԾԱԾԿԱԳԻՐ

Մ-14/04

ՕԲՅԵԿՏԻ ԱՆՎԱՆՈՒՄԸ

ՀՀ ԱՆ «ՀՎԿԱԿ» ՊՈԱԿ-Ի ՀԵՐԱՑԻ 12 ՀԱՍՑԵԻ ԼԱԲՈՐԱՏՈՐ և ՎԱՐՉԱԿԱՆ ՇԵՆՔԵՐԻ ՎԵՐԱԿԱՌՈՒՑՄԱՆ ՆԱԽԱԳԻԾ

ԾԱՆՈԹՈՒԹՅՈՒՆՆԵՐ

Հ/Հ	ԱՄՍԱԹԻՎ	ՆԿԱՐԱԳՐՈՒԹՅՈՒՆ

ԳԾԱԳՐԻ ԱՆՎԱՆՈՒՄԸ

ՀԱՄԱԿԱՐԳՉԱՅԻՆ ԵՎ ՀԵՌԱԽՈՍԱՅԻՆ ՑԱՆՑԵՐԻ ԿԱՌՈՒՑՄԱՆ ԸՆԴՀԱՆՈՒՐ ՍԽԵՄԱ

ՀԱՄԱՐԸ		ԱՄՍԱԹԻՎ
ՀՑ-2		16.04.15
		ՓՈՓՈԽՎԱԾ
ՆԳՃ		Դ. ՅՈՒԽԱՆՅԱՆ
ՆԳԻ		
ՆԱԽԱԳԾԵՑ		Ս. ՀՈՎՀԱՆՆԻՍՅԱՆ
ՍՏՈՒԳԵՑ		

ԹԵՐԹ	ԹԵՐԹԵՐ	ԱԼԲՈՄ
3	30	6
ՄԱՍՇՏԱԲ	1: ԱՄ	

ՆԿՈՒՂԱՅԻՆ ՀԱՐԿԻ ՀԱՄԱԿԱՐԳՉԱՅԻՆ ԵՎ ՀԵՌԱԽՈՍԱՅԻՆ ՑԱՆՑԵՐԻ ԿԱՌՈՒՑՄԱՆ ՍԽԵՄԱ

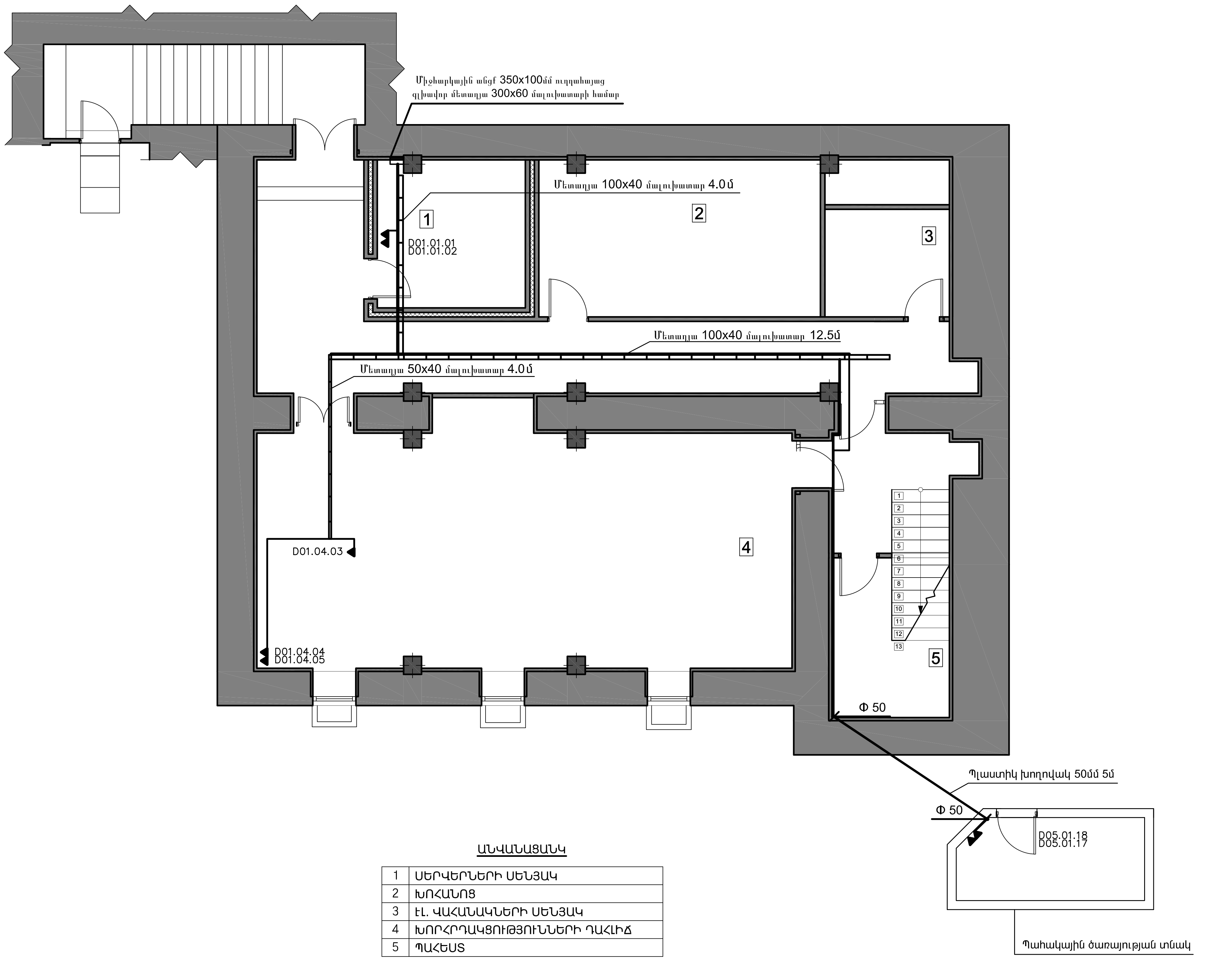

ԱՆՎԱՆԱՑԱՆԿ

1	ՍԵՐՎԵՐՆԵՐԻ ՍԵՆՅԱԿ
2	ԽՈՀԱՆՈՑ
3	ԷԼ. ՎԱՀԱՆԱԿՆԵՐԻ ՍԵՆՅԱԿ
4	ԽՈՐՀՐԴԱԿՑՈՒԹՅՈՒՆՆԵՐԻ ԴԱՀԼԻՃ
5	ՊԱՀԵՍՏ

ՊԱՏՎԻՐԱՏՈՒ

ՀՀ ԱՆ «ՀԻՎԱՆԴՈՒԹՅՈՒՆՆԵՐԻ ՎԵՐԱՀՍԿՄԱՆ ԵՎ ԿԱՆԽԱՐԳԵԼՄԱՆ ԱԶԳԱՅԻՆ ԿԵՆՏՐՈՆ» ՊՈԱԿ

ՆԱԽԱԳԾՈՂ

MONOGRAPH

«ՄՈՆՈԳՐԱՖ» ՍՊԸ
ԼԻՑԵՆԶԻԱ 15827
ՀԱՍՑԵ՝ Ք. ԵՐԵՎԱՆ, Մ. ԽՈՐԵՆԱՑՈՒ 70
ԷԼ. ՀԱՍՑԵ՝ monograph.architects@gmail.com
ՀԵՌ.՝ +(37499) 11 21 11

ՆԱԽԱԳԾԻ ԾԱԾԿԱԳԻՐ

Մ-14/04

ՕԲՅԵԿՏԻ ԱՆՎԱՆՈՒՄԸ

ՀՀ ԱՆ «ՀՎԿԱԿ» ՊՈԱԿ-Ի ՀԵՐԱՑԻ 12 ՀԱՍՑԵԻ ԼԱԲՈՐԱՏՈՐ և ՎԱՐՉԱԿԱՆ ՇԵՆՔԵՐԻ ՎԵՐԱԿԱՌՈՒՑՄԱՆ ՆԱԽԱԳԻԾ

ԾԱՆՈԹՈՒԹՅՈՒՆՆԵՐ

	Հ/Հ	ԱՄՍԱԹԻՎ	ՆԿԱՐԱԳՐՈՒԹՅՈՒՆ

ԳԾԱԳՐԻ ԱՆՎԱՆՈՒՄԸ

ՆԿՈՒՂԱՅԻՆ ՀԱՐԿԻ ՀԱՄԱԿԱՐԳՉԱՅԻՆ ԵՎ ՀԵՌԱԽՈՍԱՅԻՆ ՑԱՆՑԵՐԻ ԿԱՌՈՒՑՄԱՆ ՍԽԵՄԱ

ՀԱՄԱՐԸ	ԱՄՍԱԹԻՎ
ՀՑ-3	16.04.15
	ՓՈՓՈԽՎԱԾ

ՆԳճ		Դ. ՅՈՒԽԱՆՅԱՆ
ՆԳԻ		
ՆԱԽԱԳԾԵՑ		Ս. ՀՈՎՀԱՆՆԻՍՅԱՆ
ՍՏՈՒԳԵՑ		

ԹԵՐԹ	ԹԵՐԹԵՐ	ԱԼԲՈՄ
4	30	6

ՄԱՍՇՏԱԲ 1:100

ԱՌԱՋԻՆ ՀԱՐԿԻ ՀԱՄԱԿԱՐԳՉԱՅԻՆ ԵՎ ՀԵՌԱԽՈՍԱՅԻՆ ՑԱՆՑԵՐԻ ԿԱՌՈՒՑՄԱՆ ՍԽԵՄԱ

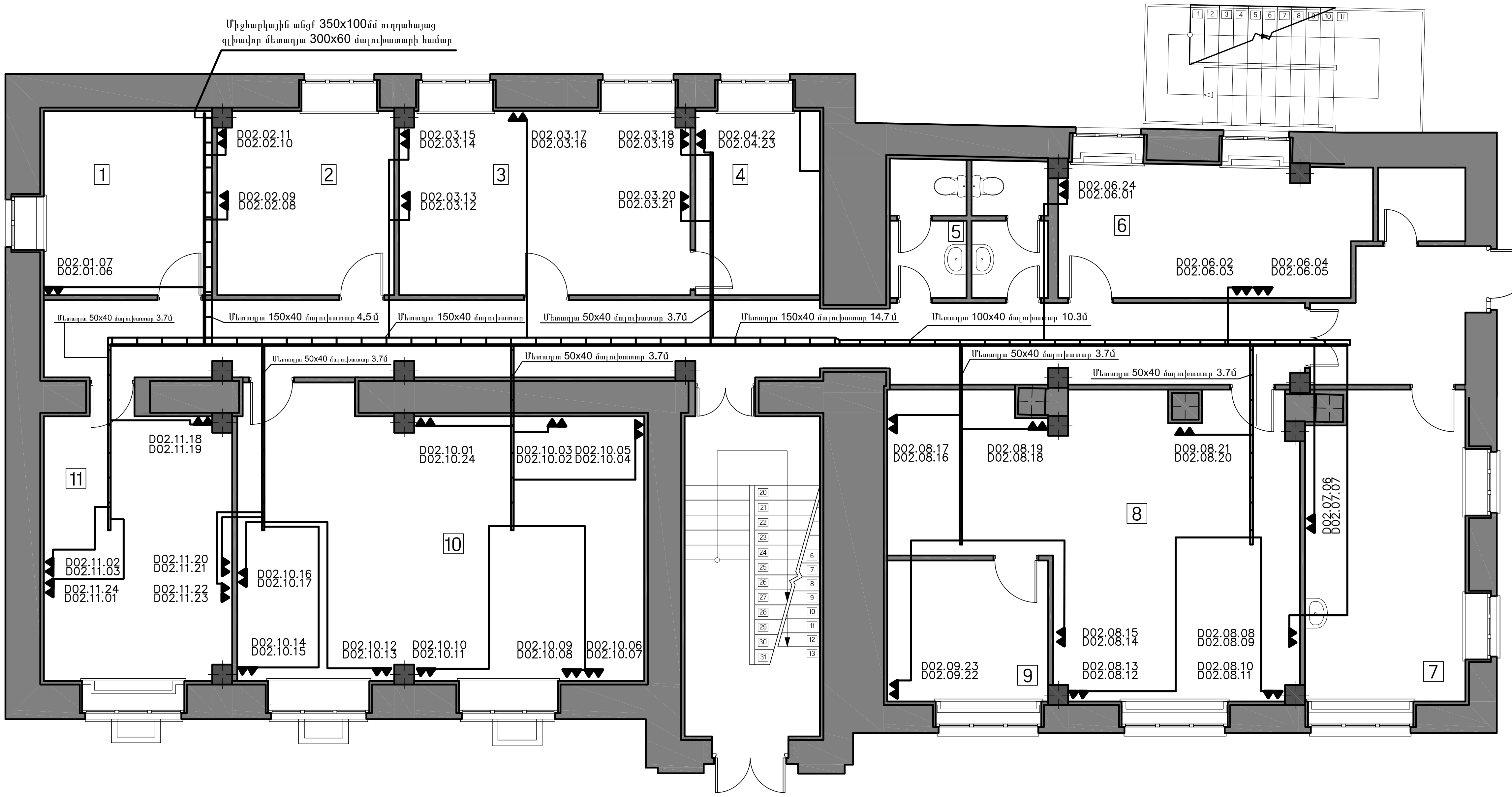

ՊԱՏՎԻՐԱՏՈՒ

ՀՀ ԱՆ «ՀԻՎԱՆԴՈՒԹՅՈՒՆՆԵՐԻ ՎԵՐԱՀՍԿՄԱՆ ԵՎ ԿԱՆԽԱՐԳԵԼՄԱՆ ԱԱԶԳԱՅԻՆ ԿԵՆՏՐՈՆ» ՊՈԱԿ

ՆԱԽԱԳԾՈՂ

MONOGRAPH
«ՄՈՆՈԳՐԱՖ» ՍՊԸ
ԼԻՑԵՆԶԻԱ 15827
ՀԱՍՑԵ՝ Ք. ԵՐԵՎԱՆ, Մ. ԽՈՐԵՆԱՑՈՒ 70
ԷԼ. ՀԱՍՑԵ՝ monograph.architects@gmail.com
ՀԵՌ.՝ +(37499) 11 21 11

ՆԱԽԱԳԾԻ ԾԱԾԿԱԳԻՐ

Մ-14/04

ՕԲՅԵԿՏԻ ԱՆՎԱՆՈՒՄԸ

ՀՀ ԱՆ «ՀՎԿԱԿ» ՊՈԱԿ-Ի ՀԵՐԱՑԻ 12 ՀԱՍՑԵԻ ԼԱԲՈՐԱՏՈՐ և ՎԱՐՉԱԿԱՆ ՇԵՆՔԵՐԻ ՎԵՐԱԿԱՌՈՒՑՄԱՆ ՆԱԽԱԳԻԾ

ԾԱՆՈԹՈՒԹՅՈՒՆՆԵՐ

Հ/Հ	ԱՄՍԱԹԻՎ	ՆԿԱՐԱԳՐՈՒԹՅՈՒՆ

ԳԾԱԳՐԻ ԱՆՎԱՆՈՒՄԸ

ԱՌԱՋԻՆ ՀԱՐԿԻ ՀԱՄԱԿԱՐԳՉԱՅԻՆ ԵՎ ՀԵՌԱԽՈՍԱՅԻՆ ՑԱՆՑԵՐԻ ԿԱՌՈՒՑՄԱՆ ՍԽԵՄԱ

ՀԱՄԱՐԸ	ԱՄՍԱԹԻՎ
ՀՑ-4	16.04.15
	ՓՈՓՈԽՎԱԾ

ՆԳՃ		Դ. ՅՈՒԽԱՆՅԱՆ
ՆԳԻ		
ՆԱԽԱԳԾԵՑ		Ս. ՀՈՎՀԱՆՆԻՍՅԱՆ
ՍՏՈՒԳԵՑ		

ԹԵՐԹ	ԹԵՐԹԵՐ	ԱԼԲՈՄ
5	30	6

ՄԱՍՇՏԱԲ 1:100

ԱՆՎԱՆԱՑԱՆԿ

1	ԻՐԱՎԱԲԱՆԱԿԱՆ ԲԱԺՆԻ ՎԱՐԻՉ
2	ԻՄՈՒՆԱԿԱՆԽԱՐԳԵԼՄԱՆ ԵՎ ԿԱՌԱՎԱՐԵԼԻ ՎԱՐԱԿԻՉ ՀԻՎԱՆԴՈՒԹՅՈՒՆՆԵՐԻ ՀԱՄԱՃԱՐԱԿԱԲԱՆՈՒԹՅԱՆ ԲԱԺՆԻ ՎԱՐԻՉ
3	ՀԱՍԱՐԱԿԱՅՆՈՒԹՅԱՆ ՀԵՏ ԿԱՊԵՐԻ ԲԱԺԻՆ
4	ՀԱՍԱՐԱԿԱՅՆՈՒԹՅԱՆ ՀԵՏ ԿԱՊԵՐԻ ԲԱԺՆԻ ՊԵՏ
5	Ս/Հ
6	ԳԼԽԱՎՈՐ ՏՆՕՐԵՆԻ ԳԼԽԱՎՈՐ ԽՈՐՀՐԴԱԿԱՆ, ԳԼԽԱՎՈՐ ՏՆՕՐԵՆԻ ԽՈՐՀՐԴԱԿԱՆ ԵՎ ԱՇԽԱՏԱԿԱԶՄԻ ՂԵԿԱՎԱՐԻ ՏԵՂԱԿԱԼ
7	ԻՄՈՒՆԱԿԱՆԽԱՐԳԵԼՄԱՆ, ՃԱՆ. ՍՊԱՍԱՐԿՄԱՆ ԿԱԲԻՆԵՏ ԵՎ ՊՐՈՑԵԴՈՒՐԱՅԻՆ ՍԵՆՅԱԿ
8	ԻՆՏԵԳՐԱՑՎԱԾ ՀԱՄԱՃԱՐԱԿԱԲԱՆԱԿԱՆ ՀՍԿՈՂՈՒԹՅԱՆ ԵՎ ՌԻՍԿԵՐԻ ԿԱՌԱՎԱՐՄԱՆ ԲԱԺԻՆ
9	ԻՆՏԵԳՐԱՑՎԱԾ ՀԱՄԱՃԱՐԱԿԱԲԱՆԱԿԱՆ ՀՍԿՈՂՈՒԹՅԱՆ ԵՎ ՌԻՍԿԵՐԻ ԿԱՌԱՎԱՐՄԱՆ ԲԱԺՆԻ ՊԵՏ
10	ԻՄՈՒՆԱԿԱՆԽԱՐԳԵԼՄԱՆ ԵՎ ԿԱՌԱՎԱՐԵԼԻ ՎԱՐԱԿԻՉ ՀԻՎԱՆԴՈՒԹՅՈՒՆՆԵՐԻ ՀԱՄԱՃԱՐԱԿԱԲԱՆՈՒԹՅԱՆ ԲԱԺԻՆ
11	ԻՐԱՎԱԲԱՆԱԿԱՆ ԲԱԺԻՆ

ԵՐԿՐՈՐԴ ՀԱՐԿԻ ՀԱՄԱԿԱՐԳՉԱՅԻՆ ԵՎ ՀԵՌԱԽՈՍԱՅԻՆ ՑԱՆՑԵՐԻ ԿԱՌՈՒՑՄԱՆ ՍԽԵՄԱ

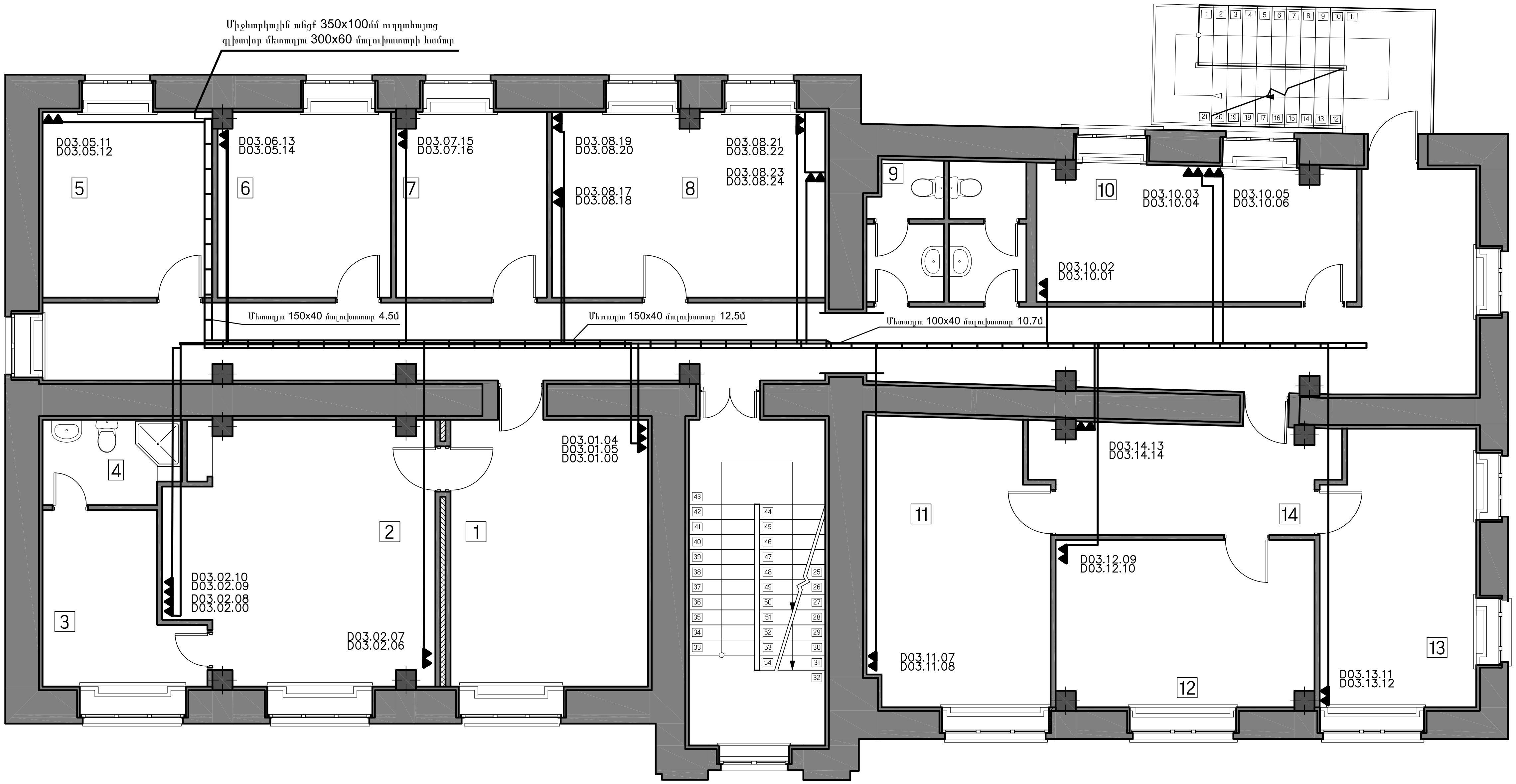

ԱՆՎԱՆԱՑԱՆԿ

1	ԳԼԽԱՎՈՐ ՏՆՕՐԵՆԻ ԸՆԴՈՒՆԱՐԱՆ
2	ԳԼԽԱՎՈՐ ՏՆՕՐԵՆ
3	ՀԱՆԳՍՏԻ ՍԵՆՅԱԿ
4	Ս/Հ
5	ԱՇԽԱՏԱՍԵՆՅԱԿ
6	ԱՇԽԱՏԱՍԵՆՅԱԿ
7	ԳԼԽԱՎՈՐ ՏՆՕՐԵՆԻ ԽՈՐՀՐԴԱԿԱՆ
8	ԱՆՁՆԱԿԱԶՄԻ ԿԱՌԱՎԱՐՄԱՆ ԲԱԺԻՆ - 1
9	Ս/Հ
10	ԱՆՁՆԱԿԱԶՄԻ ԿԱՌԱՎԱՐՄԱՆ ԲԱԺԻՆ - 2
11	ԳԼԽԱՎՈՐ ՏՆՕՐԵՆԻ ՏԵՂԱԿԱԼ
12	ԳԼԽԱՎՈՐ ՏՆՕՐԵՆԻ ՏԵՂԱԿԱԼ
13	ԳԼԽԱՎՈՐ ՏՆՕՐԵՆԻ ՏԵՂԱԿԱԼ
14	ԸՆԴՈՒՆԱՐԱՆ

ՊԱՏՎԻՐԱՏՈՒ

ՀՀ ԱՆ «ՀԻՎԱՆԴՈՒԹՅՈՒՆՆԵՐԻ ՎԵՐԱՀՍԿՄԱՆ ԵՎ ԿԱՆԽԱՐԳԵԼՄԱՆ ԱԶԳԱՅԻՆ ԿԵՆՏՐՈՆ» ՊՈԱԿ

ՆԱԽԱԳԾՈՂ

MONOGRAPH
«ՄՈՆՈԳՐԱՖ» ՍՊԸ
ԼԻՑԵՆԶԻԱ 15827
ՀԱՍՑԵ՝ Ք. ԵՐԵՎԱՆ, Մ. ԽՈՐԵՆԱՑՈՒ 70
ԷԼ. ՀԱՍՑԵ՝ monograph.architects@gmail.com
ՀԵՌ.՝ +(37499) 11 21 11

ՆԱԽԱԳԾԻ ԾԱԾԿԱԳԻՐ

Մ-14/04

ՕԲՅԵԿՏԻ ԱՆՎԱՆՈՒՄԸ

ՀՀ ԱՆ «ՀՎԿԱԿ» ՊՈԱԿ-Ի ՀԵՐԱՑԻ 12 ՀԱՍՑԵԻ ԼԱԲՈՐԱՏՈՐ և ՎԱՐՉԱԿԱՆ ՇԵՆՔԵՐԻ ՎԵՐԱԿԱՌՈՒՑՄԱՆ ՆԱԽԱԳԻԾ

ԾԱՆՈԹՈՒԹՅՈՒՆՆԵՐ

Հ/Հ	ԱՄՍԱԹԻՎ	ՆԿԱՐԱԳՐՈՒԹՅՈՒՆ

ԳԾԱԳՐԻ ԱՆՎԱՆՈՒՄԸ

ԵՐԿՐՈՐԴ ՀԱՐԿԻ ՀԱՄԱԿԱՐԳՉԱՅԻՆ ԵՎ ՀԵՌԱԽՈՍԱՅԻՆ ՑԱՆՑԵՐԻ ԿԱՌՈՒՑՄԱՆ ՍԽԵՄԱ

ՀԱՄԱՐԸ	ԱՄՍԱԹԻՎ
ՀՑ-5	16.04.15
	ՓՈՓՈԽՎԱԾ

ՆԳՃ	[signature]	Դ. ՅՈՒԽԱՆՅԱՆ
ՆԳԻ		
ՆԱԽԱԳԾԵՑ		Ս. ՀՈՎՀԱՆՆԻՍՅԱՆ
ՍՏՈՒԳԵՑ		

ԹԵՐԹ	ԹԵՐԹԵՐ	ԱԼԲՈՄ
6	30	6

ՄԱՍՇՏԱԲ 1:100

ԵՐՐՈՐԴ ՀԱՐԿԻ ՀԱՄԱԿԱՐԳՉԱՅԻՆ ԵՎ ՀԵՌԱԽՈՍԱՅԻՆ ՑԱՆՑԵՐԻ ԿԱՌՈՒՑՄԱՆ ՍԽԵՄԱ

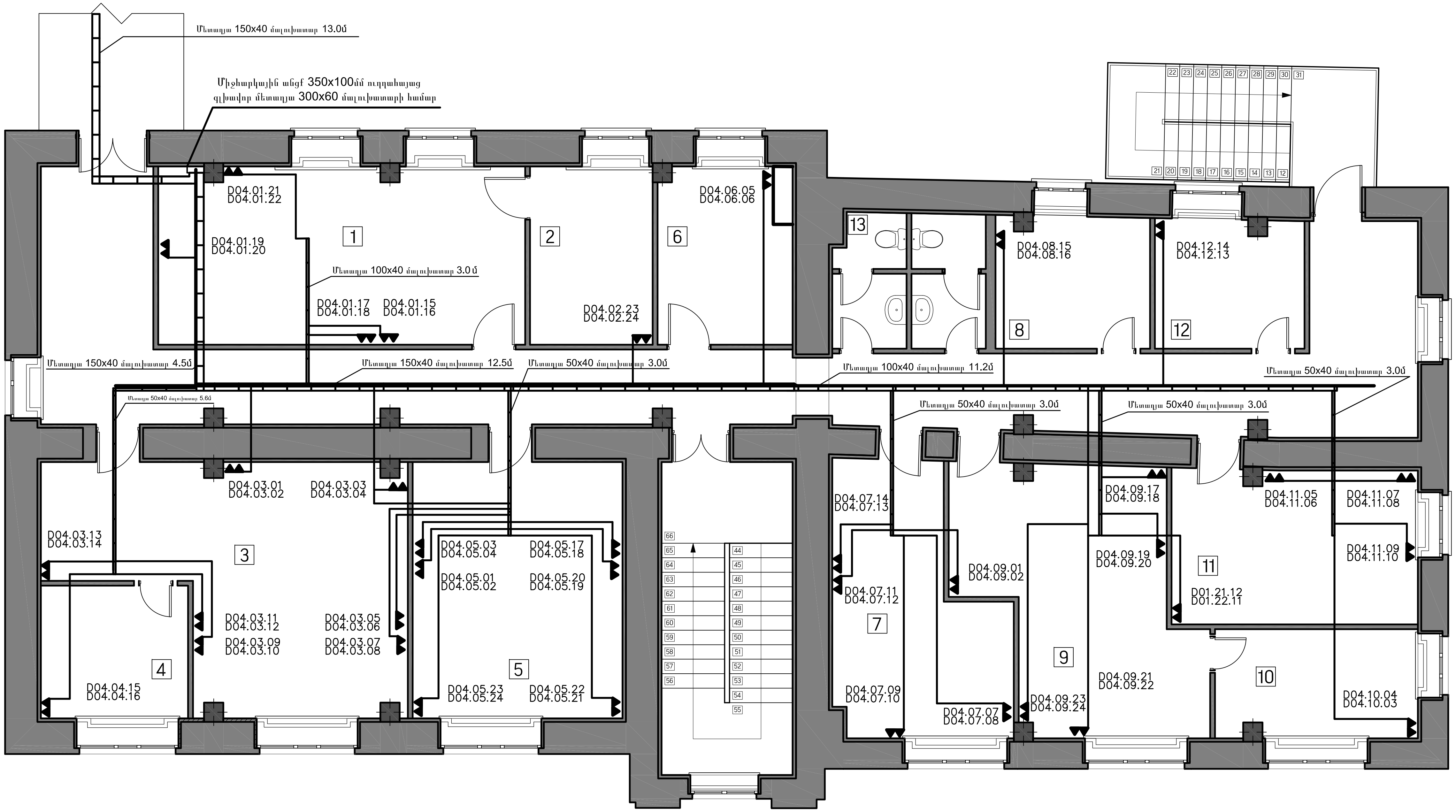

ԱՆՎԱՆԱՑԱՆԿ

1	ՈՉ ՎԱՐԱԿԻՉ ՀԻՎԱՆԴՈՒԹՅՈՒՆՆԵՐԻ ՀԱՄԱՃԱՐԱԿԱԲԱՆՈՒԹՅԱՆ ԲԱԺԻՆ
2	ՈՉ ՎԱՐԱԿԻՉ ՀԻՎԱՆԴՈՒԹՅՈՒՆՆԵՐԻ ՀԱՄԱՃԱՐԱԿԱԲԱՆՈՒԹՅԱՆ ԲԱԺՆԻ ՎԱՐԻՉ
3	ՆԵՐՀԻՎԱՆԴԱՆՈՑԱՅԻՆ, ԱՂԻՔԱՅԻՆ ԵՎ ԱՐՏԱԸՆԴԵՐԱՅԻՆ ՃԱՆԱՊԱՐՀՈՎ ՓՈԽԱՆՑՎՈՂ ՎԱՐԱԿԻՉ ՀԻՎԱՆԴՈՒԹՅՈՒՆՆԵՐԻ ՀԱՄԱՃԱՐԱԿԱԲԱՆՈՒԹՅԱՆ ԲԱԺԻՆ
4	ՆԵՐՀԻՎԱՆԴԱՆՈՑԱՅԻՆ, ԱՂԻՔԱՅԻՆ ԵՎ ԱՐՏԱԸՆԴԵՐԱՅԻՆ ՃԱՆԱՊԱՐՀՈՎ ՓՈԽԱՆՑՎՈՂ ՎԱՐԱԿԻՉ ՀԻՎԱՆԴՈՒԹՅՈՒՆՆԵՐԻ ՀԱՄԱՃԱՐԱԿԱԲԱՆՈՒԹՅԱՆ ԲԱԺՆԻ ՎԱՐԻՉ
5	ՀԱՏՈՒԿ ՎՏԱՆԳԱՎՈՐ ՎԱՐԱԿՆԵՐԻ ԵՎ ՕԴԱԿԱԹԻԼԱՅԻՆ ՎԱՐԱԿԻՉ ՀԻՎԱՆԴՈՒԹՅՈՒՆՆԵՐԻ ՀԱՄԱՃԱՐԱԿԱԲԱՆՈՒԹՅԱՆ ԲԱԺԻՆ
6	ՀԱՏՈՒԿ ՎՏԱՆԳԱՎՈՐ ՎԱՐԱԿՆԵՐԻ ԵՎ ՕԴԱԿԱԹԻԼԱՅԻՆ ՎԱՐԱԿԻՉ ՀԻՎԱՆԴՈՒԹՅՈՒՆՆԵՐԻ ՀԱՄԱՃԱՐԱԿԱԲԱՆՈՒԹՅԱՆ ԲԱԺՆԻ ՎԱՐԻՉ
7	ՓՈԽԱՆՑՈՂՈՎ ՊԱՅՄԱՆԱՎՈՐՎԱԾ ԵՎ ՄԱԿԱԲՈՒԾԱՅԻՆ ՀԻՎԱՆԴՈՒԹՅՈՒՆՆԵՐԻ ՀԱՄԱՃԱՐԱԿԱԲԱՆՈՒԹՅԱՆ ԲԱԺԻՆ
8	ՓՈԽԱՆՑՈՂՈՎ ՊԱՅՄԱՆԱՎՈՐՎԱԾ ԵՎ ՄԱԿԱԲՈՒԾԱՅԻՆ ՀԻՎԱՆԴՈՒԹՅՈՒՆՆԵՐԻ ՀԱՄԱՃԱՐԱԿԱԲԱՆՈՒԹՅԱՆ ԲԱԺՆԻ ՎԱՐԻՉ
9	ՇՐՋԱԿԱ ՄԻՋԱՎԱՅՐԻ ՀԻԳԻԵՆԱՅԻ ԲԱԺԻՆ
10	ՇՐՋԱԿԱ ՄԻՋԱՎԱՅՐԻ ՀԻԳԻԵՆԱՅԻ ԲԱԺՆԻ ՎԱՐԻՉ
11	ԱՇԽԱՏԱՆՔԻ ՀԻԳԻԵՆԱՅԻ, ՃԱՌԱԳԱՅԹԱՅԻՆ ԵՎ ՔԻՄԻԱԿԱՆ ԱՆՎՏԱՆԳՈՒԹՅԱՆ ԲԱԺԻՆ
12	ԱՇԽԱՏԱՆՔԻ ՀԻԳԻԵՆԱՅԻ, ՃԱՌԱԳԱՅԹԱՅԻՆ ԵՎ ՔԻՄԻԱԿԱՆ ԱՆՎՏԱՆԳՈՒԹՅԱՆ ԲԱԺՆԻ ՎԱՐԻՉ
13	Ս/Հ

ՊԱՏՎԻՐԱՏՈՒ

ՀՀ ԱՆ «ՀԻՎԱՆԴՈՒԹՅՈՒՆՆԵՐԻ ՎԵՐԱՀՍԿՄԱՆ ԵՎ ԿԱՆԽԱՐԳԵԼՄԱՆ ԱԶԳԱՅԻՆ ԿԵՆՏՐՈՆ» ՊՈԱԿ

ՆԱԽԱԳԾՈՂ

MONOGRAPH
«ՄՈՆՈԳՐԱՖ» ՍՊԸ
ԼԻՑԵՆԶԻԱ 15827
ՀԱՍՑԵ՝ Ք. ԵՐԵՎԱՆ, Մ. ԽՈՐԵՆԱՑՈՒ 70
ԷԼ. ՀԱՍՑԵ՝ monograph.architects@gmail.com
ՀԵՌ.՝ +(37499) 11 21 11

ՆԱԽԱԳԾԻ ԾԱԾԿԱԳԻՐ

Մ-14/04

ՕԲՅԵԿՏԻ ԱՆՎԱՆՈՒՄԸ

ՀՀ ԱՆ «ՀՎԿԱԿ» ՊՈԱԿ-Ի ՀԵՐԱՑԻ 12 ՀԱՍՑԵԻ ԼԱԲՈՐԱՏՈՐ և ՎԱՐՉԱԿԱՆ ՇԵՆՔԵՐԻ ՎԵՐԱԿԱՌՈՒՑՄԱՆ ՆԱԽԱԳԻԾ

ԾԱՆՈԹՈՒԹՅՈՒՆՆԵՐ

	Հ/Հ	ԱՄՍԱԹԻՎ	ՆԿԱՐԱԳՐՈՒԹՅՈՒՆ

ԳԾԱԳՐԻ ԱՆՎԱՆՈՒՄԸ

ԵՐՐՈՐԴ ՀԱՐԿԻ ՀԱՄԱԿԱՐԳՉԱՅԻՆ ԵՎ ՀԵՌԱԽՈՍԱՅԻՆ ՑԱՆՑԵՐԻ ԿԱՌՈՒՑՄԱՆ ՍԽԵՄԱ

ՀԱՄԱՐԸ		ԱՄՍԱԹԻՎ
ՀՑ-6		16.04.15
		ՓՈՓՈԽՎԱԾ
ՆԳՃ		Դ. ՅՈՒԽԱՆՅԱՆ
ՆԳԻ		
ՆԱԽԱԳԾԵՑ		Ս. ՀՈՎՀԱՆՆԻՍՅԱՆ
ՍՏՈՒԳԵՑ		

ԹԵՐԹ	ԹԵՐԹԵՐ	ԱԼԲՈՄ
7	30	6

ՄԱՍՇՏԱԲ 1:100

ԵՐԿՐՈՐԴ Մ/Շ-Ի ԱՌԱՋԻՆ ՀԱՐԿԻ ՀԱՄԱԿԱՐԳՉԱՅԻՆ ԵՎ ՀԵՌԱԽՈՍԱՅԻՆ ՑԱՆՑԵՐԻ ԿԱՌՈՒՑՄԱՆ ՍԽԵՄԱ

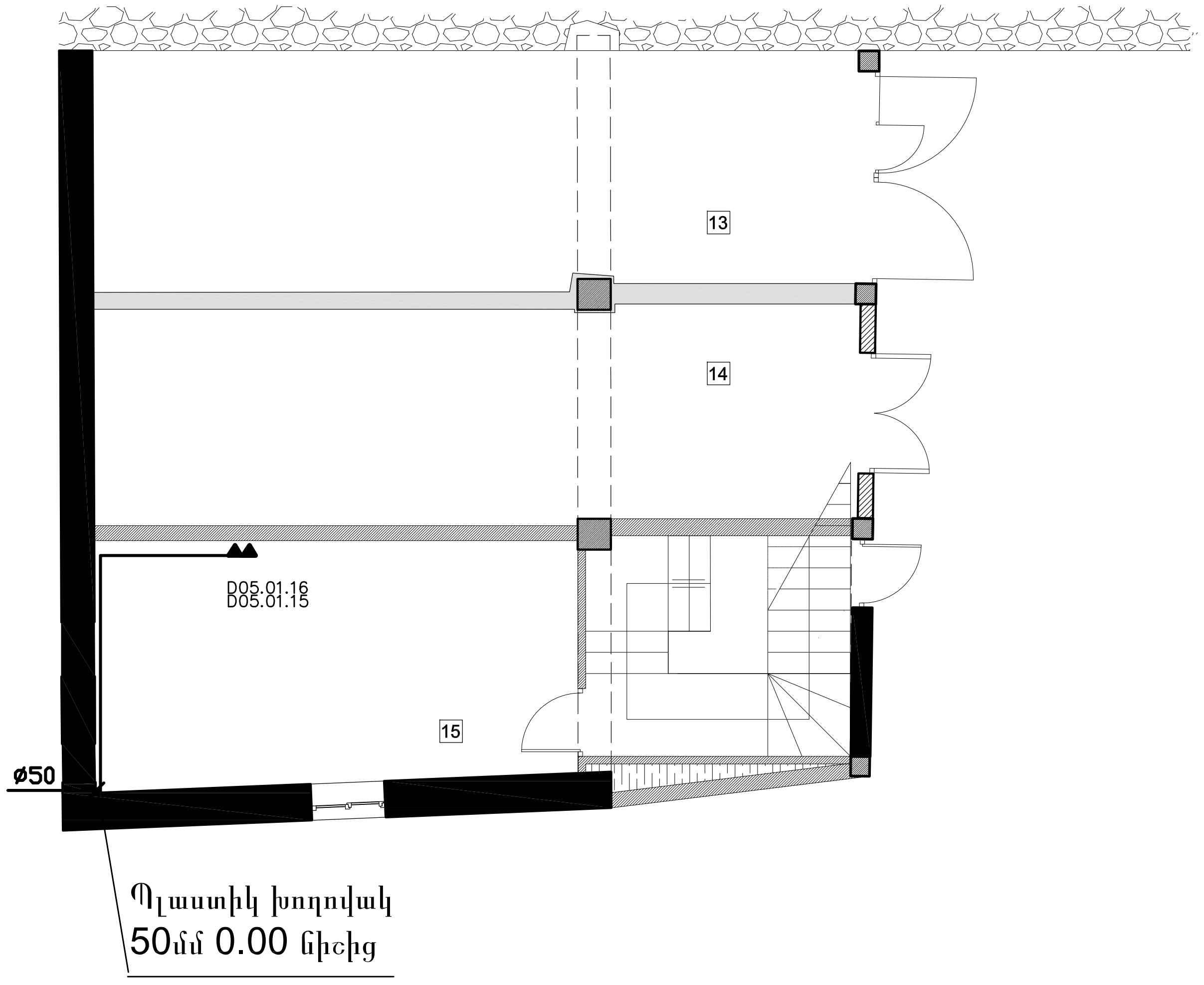

ՍԵՆՅԱԿՆԵՐԻ ԱՆՎԱՆԱՑԱՆԿ

13	ՊԱՀԵՍՏ
14	ՊԱՀԵՍՏ
15	ՎԱՐՈՐԴՆԵՐԻ ՍԵՆՅԱԿ

ՊԱՏՎԻՐԱՏՈՒ

ՀՀ ԱՆ «ՀԻՎԱՆԴՈՒԹՅՈՒՆՆԵՐԻ ՎԵՐԱՀՍԿՄԱՆ ԵՎ ԿԱՆԽԱՐԳԵԼՄԱՆ ԱԱԶԳԱՅԻՆ ԿԵՆՏՐՈՆ» ՊՈԱԿ

ՆԱԽԱԳԾՈՂ

MONOGRAPH
«ՄՈՆՈԳՐԱՖ» ՍՊԸ
ԼԻՑԵՆԶԻԱ 15827
ՀԱՍՑԵ՝ Ք. ԵՐԵՎԱՆ, Մ. ԽՈՐԵՆԱՑՈՒ 70
ԷԼ. ՀԱՍՑԵ՝ monograph.architects@gmail.com
ՀԵՌ.՝ +(37499) 11 21 11

ՆԱԽԱԳԾԻ ԾԱԾԿԱԳԻՐ

Մ-14/04

ՕԲՅԵԿՏԻ ԱՆՎԱՆՈՒՄԸ

ՀՀ ԱՆ «ՀՎԿԱԿ» ՊՈԱԿ-Ի ՀԵՐԱՑԻ 12 ՀԱՍՑԵԻ ԼԱԲՈՐԱՏՈՐ և ՎԱՐՉԱԿԱՆ ՇԵՆՔԵՐԻ ՎԵՐԱԿԱՌՈՒՑՄԱՆ ՆԱԽԱԳԻԾ

ԾԱՆՈԹՈՒԹՅՈՒՆՆԵՐ

	Հ/Հ	ԱՄՍԱԹԻՎ	ՆԿԱՐԱԳՐՈՒԹՅՈՒՆ

ԳԾԱԳՐԻ ԱՆՎԱՆՈՒՄԸ

ԵՐԿՐՈՐԴ Մ/Շ-Ի ԱՌԱՋԻՆ ՀԱՐԿԻ ՀԱՄԱԿԱՐԳՉԱՅԻՆ ԵՎ ՀԵՌԱԽՈՍԱՅԻՆ ՑԱՆՑԵՐԻ ԿԱՌՈՒՑՄԱՆ ՍԽԵՄԱ

ՀԱՄԱՐԸ		ԱՄՍԱԹԻՎ
ՀՑ-7		16.04.15
		ՓՈՓՈԽՎԱԾ
ՆԳՃ		Դ. ՅՈՒԽԱՆՅԱՆ
ՆԳԻ		
ՆԱԽԱԳԾԵՑ		Ս. ՀՈՎՀԱՆՆԻՍՅԱՆ
ՍՏՈՒԳԵՑ		

ԹԵՐԹ	ԹԵՐԹԵՐ	ԱԼԲՈՄ
8	30	6

ՄԱՍՇՏԱԲ 1:100

ԵՐԿՐՈՐԴ Մ/Շ-Ի ԵՐԿՐՈՐԴ ՀԱՐԿԻ ՀԱՄԱԿԱՐԳՉԱՅԻՆ ԵՎ ՀԵՌԱԽՈՍԱՅԻՆ ՑԱՆՑԵՐԻ ԿԱՌՈՒՑՄԱՆ ՍԽԵՄԱ

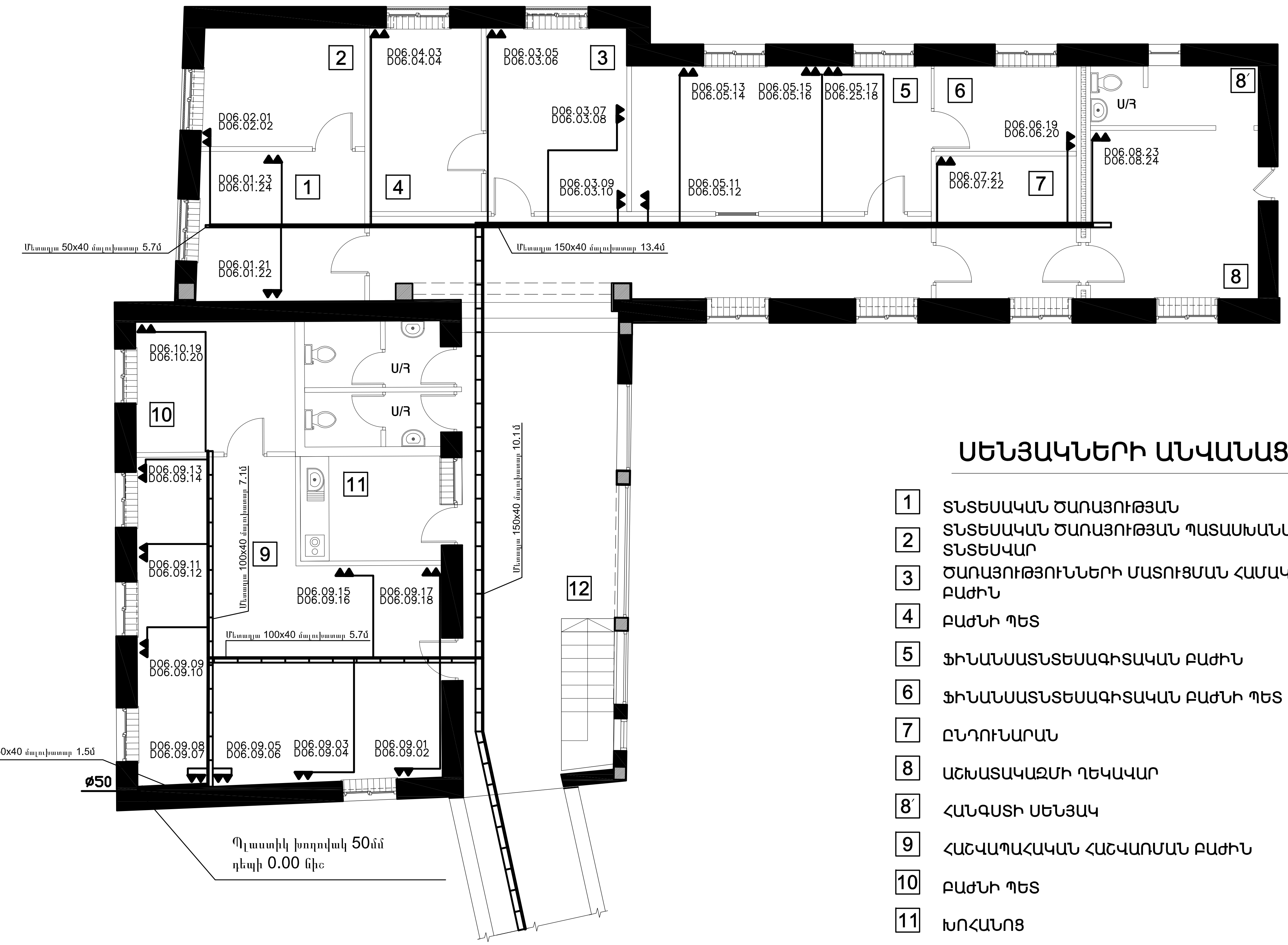

ՍԵՆՅԱԿՆԵՐԻ ԱՆՎԱՆԱՑԱՆԿ

1	ՏՆՏԵՍԱԿԱՆ ԾԱՌԱՅՈՒԹՅԱՆ
2	ՏՆՏԵՍԱԿԱՆ ԾԱՌԱՅՈՒԹՅԱՆ ՊԱՏԱՍԽԱՆԱՏՈՒ ԵՎ ՏՆՏԵՍՎԱՐ
3	ԾԱՌԱՅՈՒԹՅՈՒՆՆԵՐԻ ՄԱՏՈՒՑՄԱՆ ՀԱՄԱԿԱՐԳՄԱՆ ԲԱԺԻՆ
4	ԲԱԺՆԻ ՊԵՏ
5	ՖԻՆԱՆՍԱՏՆՏԵՍԱԳԻՏԱԿԱՆ ԲԱԺԻՆ
6	ՖԻՆԱՆՍԱՏՆՏԵՍԱԳԻՏԱԿԱՆ ԲԱԺՆԻ ՊԵՏ
7	ԸՆԴՈՒՆԱՐԱՆ
8	ԱՇԽԱՏԱԿԱԶՄԻ ՂԵԿԱՎԱՐ
8′	ՀԱՆԳՍՏԻ ՍԵՆՅԱԿ
9	ՀԱՇՎԱՊԱՀԱԿԱՆ ՀԱՇՎԱՌՄԱՆ ԲԱԺԻՆ
10	ԲԱԺՆԻ ՊԵՏ
11	ԽՈՀԱՆՈՑ
12	ՄԻՐԱՆՑՔ ՃԵՄԱՍՐԱՀ

ՊԱՏՎԻՐԱՏՈՒ

ՀՀ ԱՆ «ՀԻՎԱՆԴՈՒԹՅՈՒՆՆԵՐԻ ՎԵՐԱՀՍԿՄԱՆ ԵՎ ԿԱՆԽԱՐԳԵԼՄԱՆ ԱԶԳԱՅԻՆ ԿԵՆՏՐՈՆ» ՊՈԱԿ

ՆԱԽԱԳԾՈՂ

MONOGRAPH
«ՄՈՆՈԳՐԱՖ» ՍՊԸ
ԼԻՑԵՆԶԻԱ 15827
ՀԱՍՑԵ՝ Ք. ԵՐԵՎԱՆ, Մ. ԽՈՐԵՆԱՑՈՒ 70
ԷԼ. ՀԱՍՑԵ՝ monograph.architects@gmail.com
ՀԵՌ.՝ +(37499) 11 21 11

ՆԱԽԱԳԾԻ ԾԱԾԿԱԳԻՐ

Մ-14/04

ՕԲՅԵԿՏԻ ԱՆՎԱՆՈՒՄԸ

ՀՀ ԱՆ «ՀՎԿԱԿ» ՊՈԱԿ-Ի ՀԵՐԱՑԻ 12 ՀԱՍՑԵԻ ԼԱԲՈՐԱՏՈՐ և ՎԱՐՉԱԿԱՆ ՇԵՆՔԵՐԻ ՎԵՐԱԿԱՌՈՒՑՄԱՆ ՆԱԽԱԳԻԾ

ԾԱՆՈԹՈՒԹՅՈՒՆՆԵՐ

Հ/Հ	ԱՄՍԱԹԻՎ	ՆԿԱՐԱԳՐՈՒԹՅՈՒՆ

ԳԾԱԳՐԻ ԱՆՎԱՆՈՒՄԸ

ԵՐԿՐՈՐԴ Մ/Շ-Ի ԵՐԿՐՈՐԴ ՀԱՐԿԻ ՀԱՄԱԿԱՐԳՉԱՅԻՆ ԵՎ ՀԵՌԱԽՈՍԱՅԻՆ ՑԱՆՑԵՐԻ ԿԱՌՈՒՑՄԱՆ ՍԽԵՄԱ

ՀԱՄԱՐԸ	ԱՄՍԱԹԻՎ
ՀՑ-8	16.04.15
	ՓՈՓՈԽՎԱԾ

ՆԳՆ		Դ. ՅՈՒԽԱՆՅԱՆ
ՆԳԻ		
ՆԱԽԱԳԾԵՑ		Ս. ՀՈՎՀԱՆՆԻՍՅԱՆ
ՍՏՈՒԳԵՑ		

ԹԵՐԹ	ԹԵՐԹԵՐ	ԱԼԲՈՄ
9	30	6

ՄԱՍՇՏԱԲ 1:100

ՀՐԴԵՀԻ ԱՀԱԶԱՆԳՄԱՆ ՀԱՄԱԿԱՐԳԻ ՆԿԱՐԱԳԻՐ ԵՎ ՄԱՍՆԱԳԻՐ

ՆԿԱՐԱԳԻՐ

Ավտոմատ հրդեհային ազդարարման համակարգի նախագիծը իրականացվել է գոյություն ունեցող հակահրդեհային տեխնիկայի նորմերի և կանոնների (նայիր СНИП 2.04.09-84,2.01.02-85,2.08.02-89) և հրդեհային ազդասարքերի տեխնիկական միջոցների տեխնիկական տվյալների հիման վրա:
Ավտոմատ հրդեհային ազդարարման համակարգը նախատեսված է հսկվող շինություններում հրդեհի հայտնաբերման և համապատասխան ծառայության
տեղեկացման համար:
Շենքի բոլոր հարկերի սենյակներում և միջանցքներում ըստ հակահրդեհային տեխնիկական նորմերի և պահանջների պետք է տեղադրվեն ծխի հասցեով տվիչներ, խոհանոցներում և թիվ 13 պահեստում պետք է տեղադրել հասցեով ջերմային տվիչներ:
Միջանցքներում առաստաղի վերևում պետք է տեղադրվեն ծխի տվիչներ:
Միջանցքներից դեպի աստիճանավանդակներ տանող ելքերի մոտ՝ պատերին, 1.5մ բարձրության վրա պետք է տեղադրվեն ձեռքի հասցեով ազդասարքեր, միջանցքներում առաստաղին մոտ պետք է տեղադրվեն լուսաձայնային ազդարարիչներ: Պահակատանը պետք է տեղադրել ղեկավարման հսկման վահանակը և տեղեկատվական վահանակները: Գծային հսկիչ սարքերը, անխափան սնուցման աղբյուրները և հասցեով ռելեային մոդուլները պետք է տեղադրել նկուղային հարկի սերվերային սենյակում:
Ձայնային և լուսային ազդասարքեր պետք է տեղադրվեն պահակատանը, տեղեկացնելով անվտանգության աշխատակցին տագնապի մասին:
Հարկերի միջանցքներում մալուխը փռել համակարգչային ցանցի համար նախատեսված մետաղյա մալուխատարի մեջ, իսկ սենյակներում գիպսակարտոնե պատերի և առաստաղի մեջ տեղադրվող պլաստիկ խողովակների մեջ: Շինարարական աշխատանքների ավարտին շահագործող կազմակերպությունը պայմանագիր է կնքելու 911 ծառայության հետ՝ տեղադրելով համապատասխան սարքավորումներ, որոնք միացվելու են ծառայությանը՝ շուրջօրյա հսկողության իրականացնելու նպատակով:

ՄԱՍՆԱԳԻՐ

Հ/Հ	ՍԱՐՔԵՐԻ ԵՎ ՆՅՈՒԹԵՐԻ ԱՆՎԱՆՈՒՄԸ	ՉԱՓՄԱՆ ՄԻԱՎՈՐԸ	ՔԱՆԱԿԸ
1	Ղեկավարման հսկման վահանակ 127 հասցեի համար	ՀԱՏ	1
2	Տեղեկատվական վահանակ 60 անկախ կարգավիճակի համար	ՀԱՏ	3
3	Գծային հսկիչ սարք 127 հասցեի համար	ՀԱՏ	1
4	Հասցեյով ռելեային մոդուլ՝ 2 ելք	ՀԱՏ	1
5	Ծխի տվիչ 85 քառ մետր մակերեսի համար	ՀԱՏ	113
6	Ջերմային տվիչ	ՀԱՏ	4
7	Ձեռքի հրդեհային սեղմակ	ՀԱՏ	9
8	Լուսաձայնային ազդասարք	ՀԱՏ	15
9	Գծային մեկուսիչ	ՀԱՏ	4
10	Անխափան սնուցման աղբյուր 12Վ/3Ա	ՀԱՏ	1
11	Մարտկոց 12Վ/7Ա	ՀԱՏ	1
12	Մալուխ 2x0.8մմ ոլորված զույգ	ԳՄ	1650
13	Մալուխ 2x2.5մմ	ԳՄ	270
14	Պլաստիկ ճկախողովակ d=20մմ	ԳՄ	650
15	Համակարգի ծրագրավորում և փորձարկում	L-ԿԱԶՄ	1

ՊԱՏՎԻՐԱՏՈՒ

ՀՀ ԱՆ «ՀԻՎԱՆԴՈՒԹՅՈՒՆՆԵՐԻ ՎԵՐԱՀՍԿՄԱՆ ԵՎ ԿԱՆԽԱՐԳԵԼՄԱՆ ԱԱԶԳԱՅԻՆ ԿԵՆՏՐՈՆ» ՊՈԱԿ

ՆԱԽԱԳԾՈՂ

MONOGRAPH
«ՄՈՆՈԳՐԱՖ» ՍՊԸ
ԼԻՑԵՆԶԻԱ 15827
ՀԱՍՑԵ՝ Ք. ԵՐԵՎԱՆ, Մ. ԽՈՐԵՆԱՑՈՒ 70
ԷԼ. ՀԱՍՑԵ՝ monograph.architects@gmail.com
ՀԵՌ.՝ +(37499) 11 21 11

ՆԱԽԱԳԾԻ ԾԱԾԿԱԳԻՐ

Մ-14/04

ՕԲՅԵԿՏԻ ԱՆՎԱՆՈՒՄԸ

ՀՀ ԱՆ «ՀՎԿԱԿ» ՊՈԱԿ-Ի ՀԵՐԱՑԻ 12 ՀԱՍՑԵԻ ԼԱԲՈՐԱՏՈՐ և ՎԱՐՉԱԿԱՆ ՇԵՆՔԵՐԻ ՎԵՐԱԿԱՌՈՒՑՄԱՆ ՆԱԽԱԳԻԾ

ԾԱՆՈԹՈՒԹՅՈՒՆՆԵՐ

Հ/Հ	ԱՄՍԱԹԻՎ	ՆԿԱՐԱԳՐՈՒԹՅՈՒՆ

ԳԾԱԳՐԻ ԱՆՎԱՆՈՒՄԸ

ՀՐԴԵՀԱՅԻՆ ԱՀԱԶԱՆԳՄԱՆ ՀԱՄԱԿԱՐԳԻ ՆԿԱՐԱԳԻՐ ԵՎ ՄԱՍՆԱԳԻՐ

ՀԱՄԱՐԸ	ԱՄՍԱԹԻՎ
ՀԱ-1	16.04.15
	ՓՈՓՈԽՎԱԾ

ՆԳճ	[signature]	Դ. ՅՈՒԽԱՆՅԱՆ
ՆԳԻ		
ՆԱԽԱԳԾԵՑ		Ս. ՀՈՎՀԱՆՆԻՍՅԱՆ
ՍՏՈՒԳԵՑ		

ԹԵՐԹ	ԹԵՐԹԵՐ	ԱԼԲՈՄ
10	30	6

ՄԱՍՇՏԱԲ 1: ԱՄ

ՀՐԴԵՀԻ ԱՀԱԶԱՆԳՄԱՆ ՀԱՄԱԿԱՐԳԻ ԿԱՌՈՒՑՄԱՆ ԸՆԴՀԱՆՈՒՐ ՍԽԵՄԱ

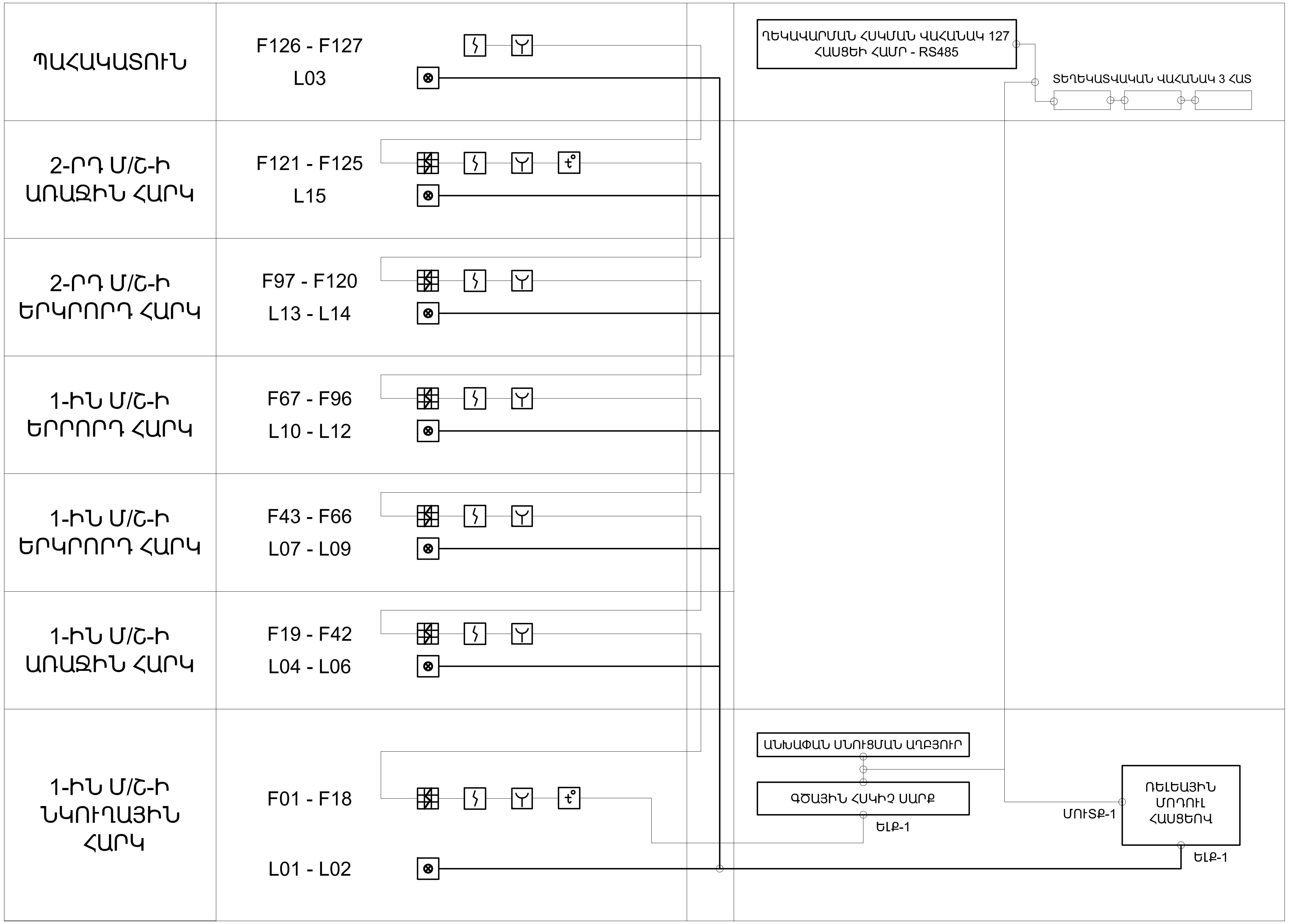

ՊԱՅՄԱՆԱԿԱՆ ՆՇԱՆՆԵՐ

- ԾԽԻ ՏՎԻՉ ԿԱԽՈՎԻ ԱՌԱՍՏԱՂԻ ՏԱԿ ԴՐՎՈՂ
- ԾԽԻ ՏՎԻՉ
- ՁԵՌՔԻ ՍԵՂՄԱԿ
- ՋԵՐՄԱՅԻՆ ՏՎԻՉ
- ԼՈՒՍԱՂԱՅՆԱՅԻՆ ԱԶԴԱՐԱՐԻՉ

ՊԱՏՎԻՐԱՏՈՒ

ՀՀ ԱՆ «ՀԻՎԱՆԴՈՒԹՅՈՒՆՆԵՐԻ ՎԵՐԱՀՍԿՄԱՆ ԵՎ ԿԱՆԽԱՐԳԵԼՄԱՆ ԱԶԳԱՅԻՆ ԿԵՆՏՐՈՆ» ՊՈԱԿ

ՆԱԽԱԳԾՈՂ

MONOGRAPH

«ՄՈՆՈԳՐԱՖ» ՍՊԸ
ԼԻՑԵՆԶԻԱ 15827
ՀԱՍՑԵ՝ Ք. ԵՐԵՎԱՆ, Մ. ԽՈՐԵՆԱՑՈՒ 70
ԷԼ. ՀԱՍՑԵ՝ monograph.architects@gmail.com
ՀԵՌ.՝ +(37499) 11 21 11

ՆԱԽԱԳԾԻ ԾԱԾԿԱԳԻՐ

Մ-14/04

ՕԲՅԵԿՏԻ ԱՆՎԱՆՈՒՄԸ

ՀՀ ԱՆ «ՀՎԿԱԿ» ՊՈԱԿ-Ի ՀԵՐԱՑԻ 12 ՀԱՍՑԵԻ ԼԱԲՈՐԱՏՈՐ և ՎԱՐՉԱԿԱՆ ՇԵՆՔԵՐԻ ՎԵՐԱԿԱՌՈՒՑՄԱՆ ՆԱԽԱԳԻԾ

ԾԱՆՈԹՈՒԹՅՈՒՆՆԵՐ

	Հ/Հ	ԱՄՍԱԹԻՎ	ՆԿԱՐԱԳՐՈՒԹՅՈՒՆ

ԳԾԱԳՐԻ ԱՆՎԱՆՈՒՄԸ

ՀՐԴԵՀԱՅԻՆ ԱՀԱԶԱՆԳՄԱՆ ՀԱՄԱԿԱՐԳԻ ԿԱՌՈՒՑՄԱՆ ԸՆԴՀԱՆՈՒՐ ՍԽԵՄԱ

ՀԱՄԱՐԸ		ԱՄՍԱԹԻՎ
ՀԱ-2		16.04.15
		ՓՈՓՈԽՎԱԾ
ՆԳԾ		Դ. ՅՈՒԽԱՆՅԱՆ
ՆԳԻ		
ՆԱԽԱԳԾԵՑ		Ս. ՀՈՎՀԱՆՆԻՍՅԱՆ
ՍՏՈՒԳԵՑ		

ԹԵՐԹ	ԹԵՐԹԵՐ	ԱԼԲՈՄ
11	30	6

ՄԱՍՇՏԱԲ 1: ԱՄ

ՆԿՈՒՂԱՅԻՆ ՀԱՐԿԻ ՀՐԴԵՀԱՅԻՆ ԱՀԱԶԱՆԳՄԱՆ ՀԱՄԱԿԱՐԳ

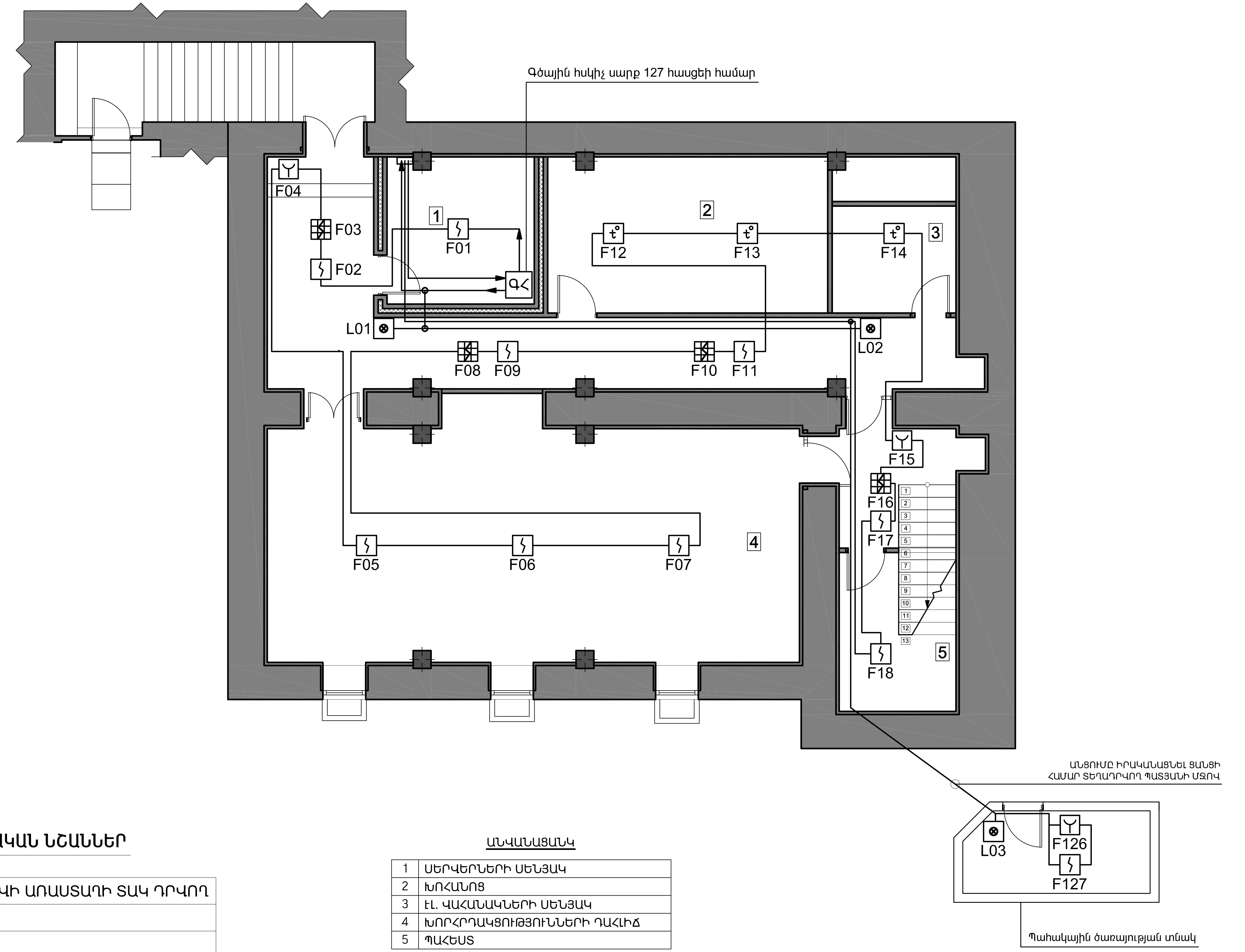

ՊԱՅՄԱՆԱԿԱՆ ՆՇԱՆՆԵՐ

	ԾԽԻ ՏՎԻՉ ԿԱԽՈՎԻ ԱՌԱՍՏԱՂԻ ՏԱԿ ԴՐՎՈՂ
	ԾԽԻ ՏՎԻՉ
	ՁԵՌՔԻ ՍԵՂՄԱԿ
	ՋԵՐՄԱՅԻՆ ՏՎԻՉ
	ԼՈՒՍԱԴԱՅՆԱՅԻՆ ԱԶԴԱՐԱՐԻՉ

ԱՆՎԱՆԱՑԱՆԿ

1	ՍԵՐՎԵՐՆԵՐԻ ՍԵՆՅԱԿ
2	ԽՈՀԱՆՈՑ
3	ԷԼ. ՎԱՀԱՆԱԿՆԵՐԻ ՍԵՆՅԱԿ
4	ԽՈՐՀՐԴԱԿՑՈՒԹՅՈՒՆՆԵՐԻ ԴԱՀԼԻՃ
5	ՊԱՀԵՍՏ

ՊԱՏՎԻՐԱՏՈՒ

ՀՀ ԱՆ «ՀԻՎԱՆԴՈՒԹՅՈՒՆՆԵՐԻ ՎԵՐԱՀՍԿՄԱՆ ԵՎ ԿԱՆԽԱՐԳԵԼՄԱՆ ԱԶԳԱՅԻՆ ԿԵՆՏՐՈՆ» ՊՈԱԿ

ՆԱԽԱԳԾՈՂ

MONOGRAPH

«ՄՈՆՈԳՐԱՖ» ՍՊԸ
ԼԻՑԵՆԶԻԱ 15827
ՀԱՍՑԵ՝ Ք. ԵՐԵՎԱՆ, Մ. ԽՈՐԵՆԱՑՈՒ 70
ԷԼ. ՀԱՍՑԵ՝ monograph.architects@gmail.com
ՀԵՌ.՝ +(37499) 11 21 11

ՆԱԽԱԳԾԻ ԾԱԾԿԱԳԻՐ

Մ-14/04

ՕԲՅԵԿՏԻ ԱՆՎԱՆՈՒՄԸ

ՀՀ ԱՆ «ՀՎԿԱԿ» ՊՈԱԿ-Ի ՀԵՐԱՑԻ 12 ՀԱՍՑԵԻ ԼԱԲՈՐԱՏՈՐ և ՎԱՐՉԱԿԱՆ ՇԵՆՔԵՐԻ ՎԵՐԱԿԱՌՈՒՑՄԱՆ ՆԱԽԱԳԻԾ

ԾԱՆՈԹՈՒԹՅՈՒՆՆԵՐ

Հ/Հ	ԱՄՍԱԹԻՎ	ՆԿԱՐԱԳՐՈՒԹՅՈՒՆ

ԳԾԱԳՐԻ ԱՆՎԱՆՈՒՄԸ

ՆԿՈՒՂԱՅԻՆ ՀԱՐԿԻ ՀՐԴԵՀԻ ԱՀԱԶԱՆԳՄԱՆ ՀԱՄԱԿԱՐԳ

ՀԱՄԱՐԸ	ԱՄՍԱԹԻՎ
ՀԱ-3	16.04.15
	ՓՈՓՈԽՎԱԾ

ՆԳՃ		Դ. ՅՈՒԽԱՆՅԱՆ
ՆԳԻ		
ՆԱԽԱԳԾԵՑ		Ս. ՀՈՎՀԱՆՆԻՍՅԱՆ
ՍՏՈՒԳԵՑ		

ԹԵՐԹ	ԹԵՐԹԵՐ	ԱԼԲՈՄ
12	30	6

ՄԱՍՇՏԱԲ 1:100

ԱՌԱՋԻՆ ՀԱՐԿԻ ՀՐԴԵՀԱՅԻՆ ԱՀԱԶԱՆԳՄԱՆ ՀԱՄԱԿԱՐԳ

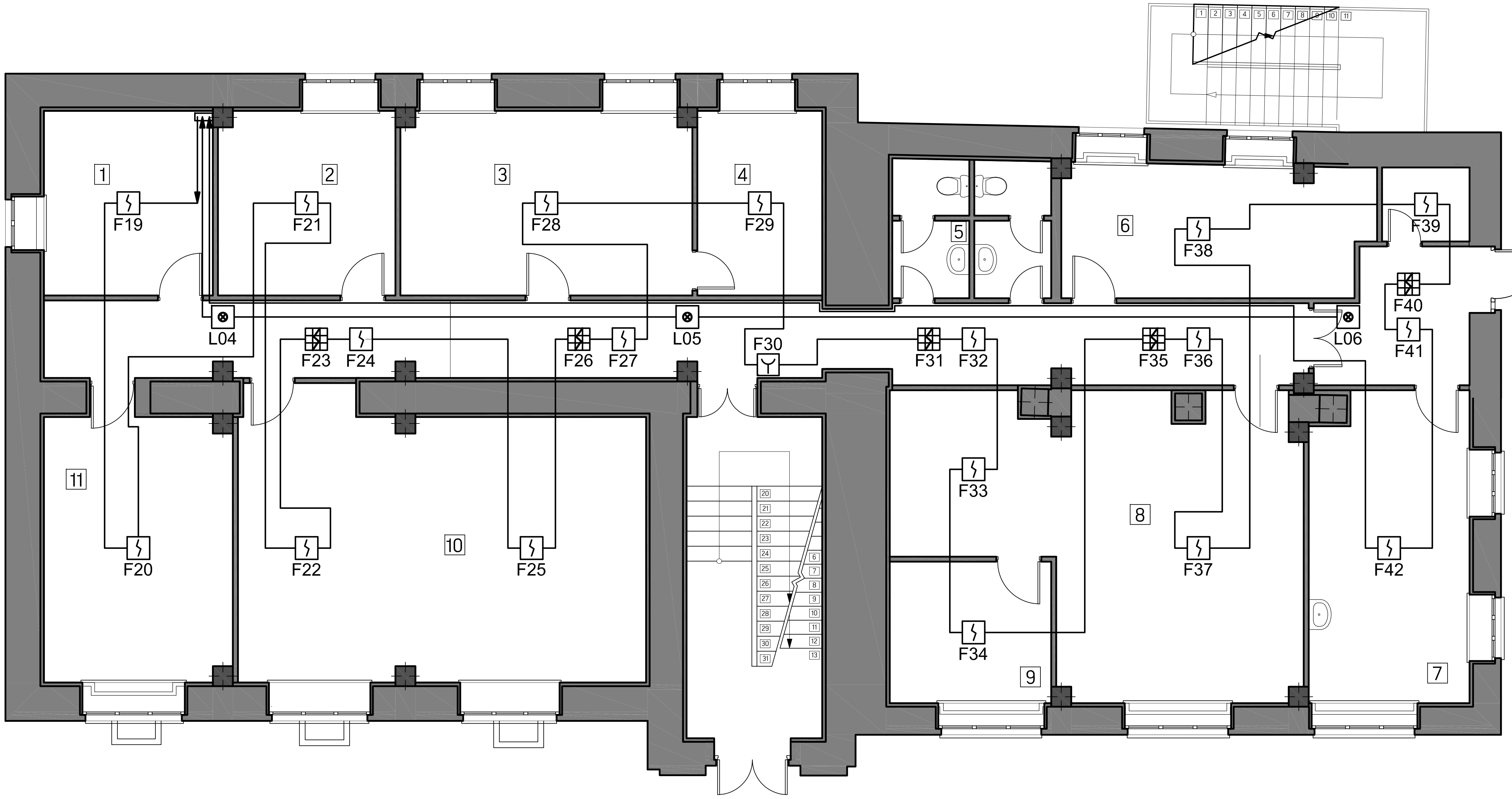

ՊԱՅՄԱՆԱԿԱՆ ՆՇԱՆՆԵՐ

⊠	ԾԽԻ ՏՎԻՉ ԿԱԽՈՎԻ ԱՌԱՍՏԱՂԻ ՏԱԿ ԴՐՎՈՂ
⌇	ԾԽԻ ՏՎԻՉ
Y	ՁԵՌՔԻ ՍԵՂՄԱԿ
t°	ՋԵՐՄԱՅԻՆ ՏՎԻՉ
⊗	ԼՈՒՍԱՁԱՅՆԱՅԻՆ ԱԶԴԱՐԱՐԻՉ

ԱՆՎԱՆԱՑԱՆԿ

1	ԻՐԱՎԱԲԱՆԱԿԱՆ ԲԱԺՆԻ ՎԱՐԻՉ
2	ԻՄՈՒՆԱԿԱՆԽԱՐԳԵԼՄԱՆ ԵՎ ԿԱՌԱՎԱՐԵԼԻ ՎԱՐԱԿԻՉ ՀԻՎԱՆԴՈՒԹՅՈՒՆՆԵՐԻ ՀԱՄԱՃԱՐԱԿԱԲԱՆՈՒԹՅԱՆ ԲԱԺՆԻ ՎԱՐԻՉ
3	ՀԱՍԱՐԱԿԱՅՆՈՒԹՅԱՆ ՀԵՏ ԿԱՊԵՐԻ ԲԱԺԻՆ
4	ՀԱՍԱՐԱԿԱՅՆՈՒԹՅԱՆ ՀԵՏ ԿԱՊԵՐԻ ԲԱԺՆԻ ՊԵՏ
5	Ս/Հ
6	ԳԼԽԱՎՈՐ ՏՆՕՐԵՆԻ ԳԼԽԱՎՈՐ ԽՈՐՀՐԴԱԿԱՆ, ԳԼԽԱՎՈՐ ՏՆՕՐԵՆԻ ԽՈՐՀՐԴԱԿԱՆ ԵՎ ԱՇԽԱՏԱԿԱԶՄԻ ՂԵԿԱՎԱՐԻ ՏԵՂԱԿԱԼ
7	ԻՄՈՒՆԱԿԱՆԽԱՐԳԵԼՄԱՆ, ՃԱՆ. ՍՊԱՍԱՐԿՄԱՆ ԿԱԲԻՆԵՏ ԵՎ ՊՐՈՑԵԴՈՒՐԱՅԻՆ ՍԵՆՅԱԿ
8	ԻՆՏԵԳՐԱՑՎԱԾ ՀԱՄԱՃԱՐԱԿԱԲԱՆԱԿԱՆ ՀՍԿՈՂՈՒԹՅԱՆ ԵՎ ՌԻՍԿԵՐԻ ԿԱՌԱՎԱՐՄԱՆ ԲԱԺԻՆ
9	ԻՆՏԵԳՐԱՑՎԱԾ ՀԱՄԱՃԱՐԱԿԱԲԱՆԱԿԱՆ ՀՍԿՈՂՈՒԹՅԱՆ ԵՎ ՌԻՍԿԵՐԻ ԿԱՌԱՎԱՐՄԱՆ ԲԱԺՆԻ ՊԵՏ
10	ԻՄՈՒՆԱԿԱՆԽԱՐԳԵԼՄԱՆ ԵՎ ԿԱՌԱՎԱՐԵԼԻ ՎԱՐԱԿԻՉ ՀԻՎԱՆԴՈՒԹՅՈՒՆՆԵՐԻ ՀԱՄԱՃԱՐԱԿԱԲԱՆՈՒԹՅԱՆ ԲԱԺԻՆ
11	ԻՐԱՎԱԲԱՆԱԿԱՆ ԲԱԺԻՆ

ՊԱՏՎԻՐԱՏՈՒ

ՀՀ ԱՆ «ՀԻՎԱՆԴՈՒԹՅՈՒՆՆԵՐԻ ՎԵՐԱՀՍԿՄԱՆ ԵՎ ԿԱՆԽԱՐԳԵԼՄԱՆ ԱԶԳԱՅԻՆ ԿԵՆՏՐՈՆ» ՊՈԱԿ

ՆԱԽԱԳԾՈՂ

MONOGRAPH

«ՄՈՆՈԳՐԱՖ» ՍՊԸ
ԼԻՑԵՆԶԻԱ 15827
ՀԱՍՑԵ՝ Ք. ԵՐԵՎԱՆ, Մ. ԽՈՐԵՆԱՑՈՒ 70
ԷԼ. ՀԱՍՑԵ՝ monograph.architects@gmail.com
ՀԵՌ.՝ +(37499) 11 21 11

ՆԱԽԱԳԾԻ ԾԱԾԿԱԳԻՐ

Մ-14/04

ՕԲՅԵԿՏԻ ԱՆՎԱՆՈՒՄԸ

ՀՀ ԱՆ «ՀՎԿԱԿ» ՊՈԱԿ-Ի ՀԵՐԱՑԻ 12 ՀԱՍՑԵԻ ԼԱԲՈՐԱՏՈՐ և ՎԱՐՉԱԿԱՆ ՇԵՆՔԵՐԻ ՎԵՐԱԿԱՌՈՒՑՄԱՆ ՆԱԽԱԳԻԾ

ԾԱՆՈԹՈՒԹՅՈՒՆՆԵՐ

Հ/Հ	ԱՄՍԱԹԻՎ	ՆԿԱՐԱԳՐՈՒԹՅՈՒՆ

ԳԾԱԳՐԻ ԱՆՎԱՆՈՒՄԸ

ԱՌԱՋԻՆ ՀԱՐԿԻ ՀՐԴԵՀԻ ԱՀԱԶԱՆԳՄԱՆ ՀԱՄԱԿԱՐԳ

ՀԱՄԱՐԸ	ԱՄՍԱԹԻՎ
ՀԱ-4	16.04.15
	ՓՈՓՈԽՎԱԾ

ՆԳճ	[signature]	Դ. ՅՈՒԽԱՆՅԱՆ
ՆԳԻ		
ՆԱԽԱԳԾԵՑ		Ս. ՀՈՎՀԱՆՆԻՍՅԱՆ
ՍՏՈՒԳԵՑ		

ԹԵՐԹ	ԹԵՐԹԵՐ	ԱԼԲՈՄ
13	30	6

ՄԱՍՇՏԱԲ 1:100

ԵՐԿՐՈՐԴ ՀԱՐԿԻ ՀՐԴԵՀԱՅԻՆ ԱՀԱԶԱՆԳՄԱՆ ՀԱՄԱԿԱՐԳ

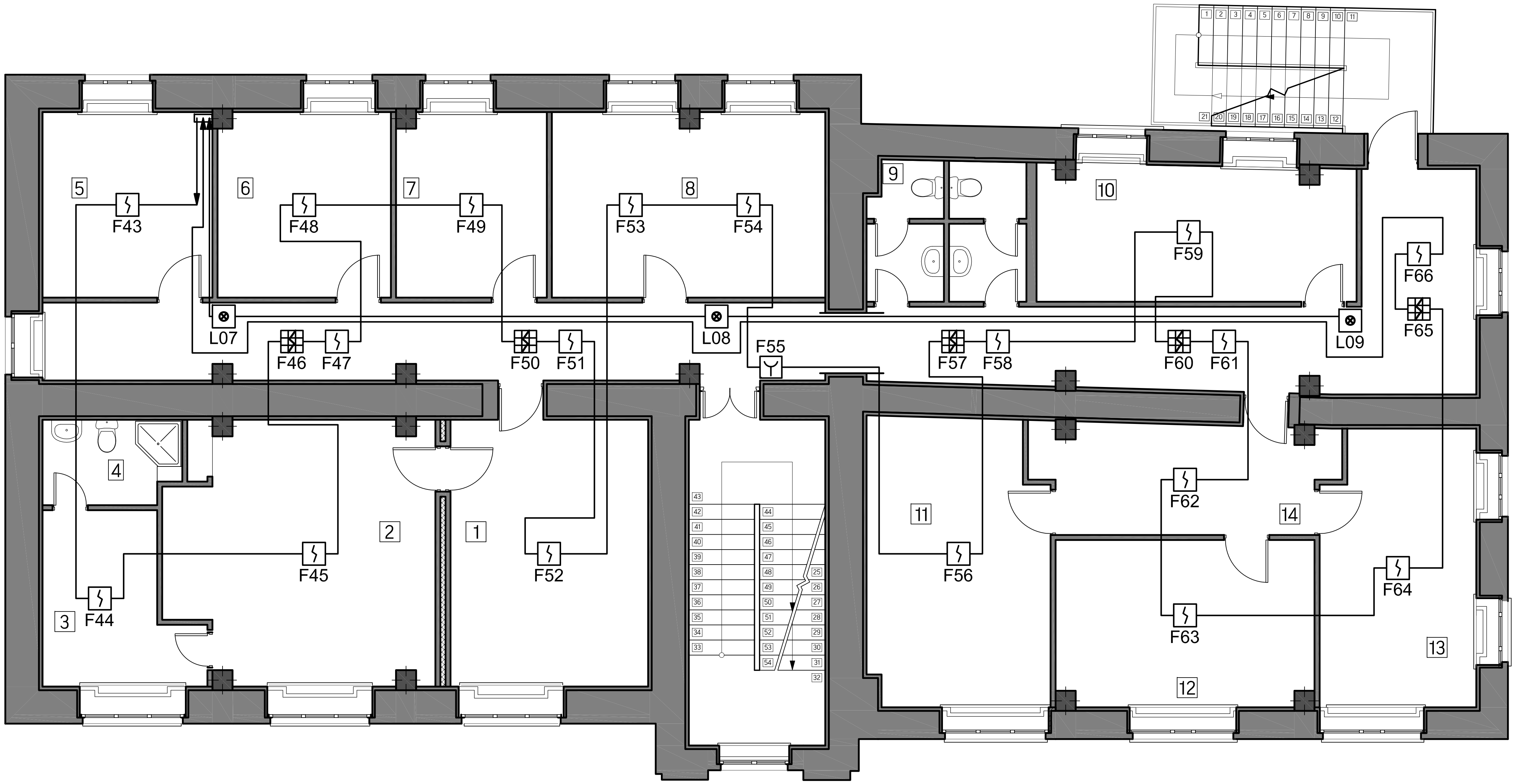

ՊԱՅՄԱՆԱԿԱՆ ՆՇԱՆՆԵՐ

	ԾԽԻ ՏՎԻՉ ԿԱԽՈՎԻ ԱՌԱՍՏԱՂԻ ՏԱԿ ԴՐՎՈՂ
	ԾԽԻ ՏՎԻՉ
	ՉԵՌՔԻ ՍԵՂՄԱԿ
	ՋԵՐՄԱՅԻՆ ՏՎԻՉ
	ԼՈՒՍԱԴԱՅՆԱՅԻՆ ԱԶԴԱՐԱՐԻՉ

ԱՆՎԱՆԱՑԱՆԿ

1	ԳԼԽԱՎՈՐ ՏՆՕՐԵՆԻ ԸՆԴՈՒՆԱՐԱՆ
2	ԳԼԽԱՎՈՐ ՏՆՕՐԵՆ
3	ՀԱՆԳՍՏԻ ՍԵՆՅԱԿ
4	Ս/Հ
5	ԱՇԽԱՏԱՍԵՆՅԱԿ
6	ԱՇԽԱՏԱՍԵՆՅԱԿ
7	ԳԼԽԱՎՈՐ ՏՆՕՐԵՆԻ ԽՈՐՀՐԴԱԿԱՆ
8	ԱՆՁՆԱԿԱԶՄԻ ԿԱՌԱՎԱՐՄԱՆ ԲԱԺԻՆ - 1
9	Ս/Հ
10	ԱՆՁՆԱԿԱԶՄԻ ԿԱՌԱՎԱՐՄԱՆ ԲԱԺԻՆ - 2
11	ԳԼԽԱՎՈՐ ՏՆՕՐԵՆԻ ՏԵՂԱԿԱԼ
12	ԳԼԽԱՎՈՐ ՏՆՕՐԵՆԻ ՏԵՂԱԿԱԼ
13	ԳԼԽԱՎՈՐ ՏՆՕՐԵՆԻ ՏԵՂԱԿԱԼ
14	ԸՆԴՈՒՆԱՐԱՆ

ՊԱՏՎԻՐԱՏՈՒ

ՀՀ ԱՆ
«ՀԻՎԱՆԴՈՒԹՅՈՒՆՆԵՐԻ ՎԵՐԱՀՍԿՄԱՆ ԵՎ ԿԱՆԽԱՐԳԵԼՄԱՆ ԱԶԳԱՅԻՆ ԿԵՆՏՐՈՆ»
ՊՈԱԿ

ՆԱԽԱԳԾՈՂ

MONOGRAPH
«ՄՈՆՈԳՐԱՖ» ՍՊԸ
ԼԻՑԵՆԶԻԱ 15827
ՀԱՍՑԵ՝ Ք. ԵՐԵՎԱՆ, Մ. ԽՈՐԵՆԱՑՈՒ 70
ԷԼ. ՀԱՍՑԵ՝ monograph.architects@gmail.com
ՀԵՌ.՝ +(37499) 11 21 11

ՆԱԽԱԳԾԻ ԾԱԾԿԱԳԻՐ

Մ-14/04

ՕԲՅԵԿՏԻ ԱՆՎԱՆՈՒՄԸ

ՀՀ ԱՆ «ՀՎԿԱԿ» ՊՈԱԿ-Ի ՀԵՐԱՑԻ 12 ՀԱՍՑԵԻ ԼԱԲՈՐԱՏՈՐ և ՎԱՐՉԱԿԱՆ ՇԵՆՔԵՐԻ ՎԵՐԱԿԱՌՈՒՑՄԱՆ ՆԱԽԱԳԻԾ

ԾԱՆՈԹՈՒԹՅՈՒՆՆԵՐ

Հ/Հ	ԱՄՍԱԹԻՎ	ՆԿԱՐԱԳՐՈՒԹՅՈՒՆ

ԳԾԱԳՐԻ ԱՆՎԱՆՈՒՄԸ

ԵՐԿՐՈՐԴ ՀԱՐԿԻ ՀՐԴԵՀԻ ԱՀԱԶԱՆԳՄԱՆ ՀԱՄԱԿԱՐԳ

ՀԱՄԱՐԸ		ԱՄՍԱԹԻՎ
ՀԱ-5		16.04.15
		ՓՈՓՈԽՎԱԾ
ՆԳՃ		Դ. ՅՈՒԽԱՆՅԱՆ
ՆԳԻ		
ՆԱԽԱԳԾԵՑ		Ս. ՀՈՎՀԱՆՆԻՍՅԱՆ
ՍՏՈՒԳԵՑ		

ԹԵՐԹ	ԹԵՐԹԵՐ	ԱԼԲՈՄ
14	30	6

ՄԱՍՇՏԱԲ 1:100

ԵՐՐՈՐԴ ՀԱՐԿԻ ՀՐԴԵՀԱՅԻՆ ԱՀԱԶԱՆԳՄԱՆ ՀԱՄԱԿԱՐԳ

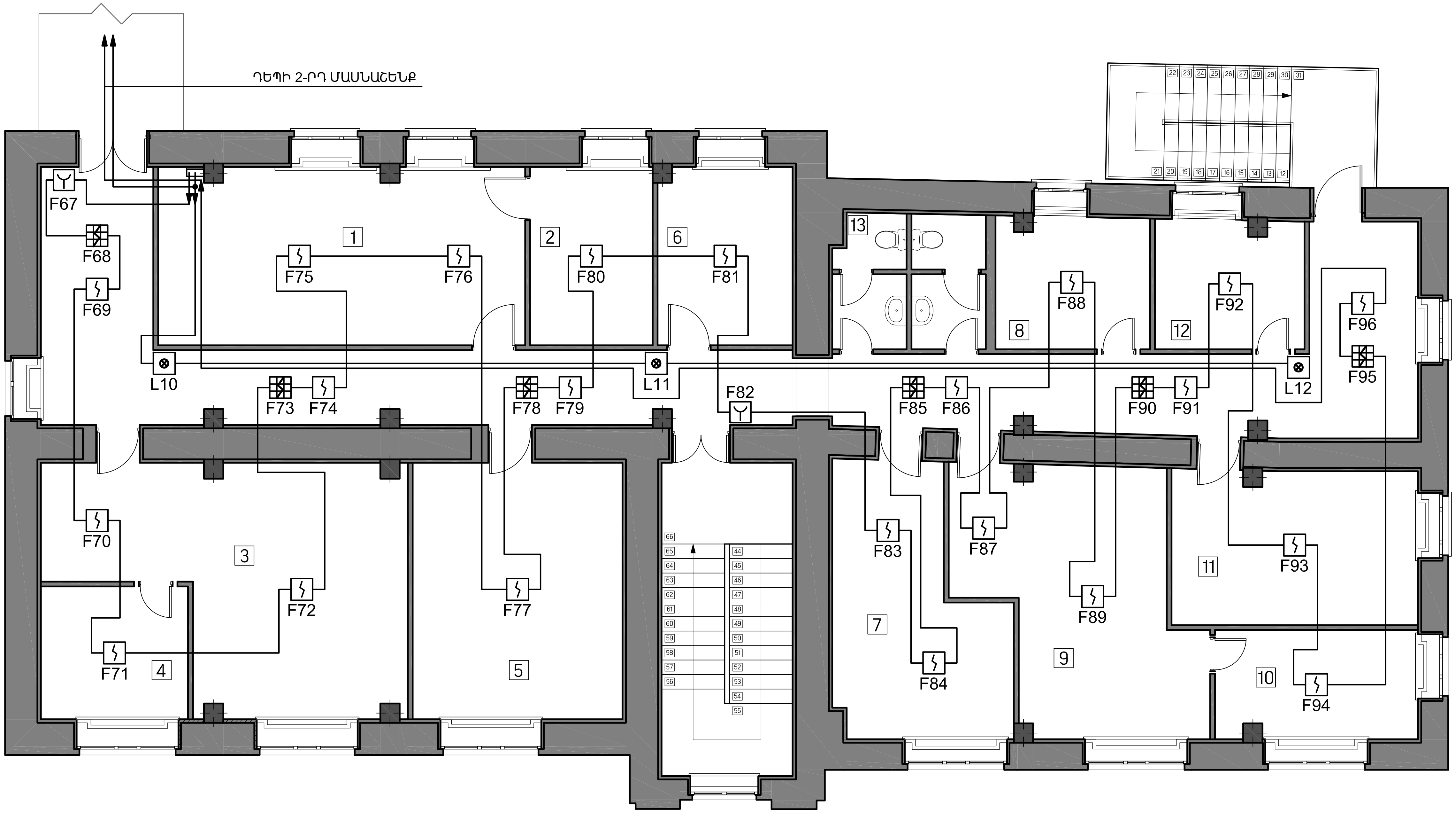

ՊԱՅՄԱՆԱԿԱՆ ՆՇԱՆՆԵՐ

Նշան	Անվանում
▦	ԾԽԻ ՏՎԻՉ ԿԱԽՈՎԻ ԱՌԱՍՏԱՂԻ ՏԱԿ ԴՐՎՈՂ
ϟ	ԾԽԻ ՏՎԻՉ
Y	ՁԵՌՔԻ ՍԵՂՄԱԿ
t°	ՋԵՐՄԱՅԻՆ ՏՎԻՉ
⊗	ԼՈՒՍԱՂԱՅՆԱՅԻՆ ԱԶԴԱՐԱՐԻՉ

ԱՆՎԱՆԱՑԱՆԿ

1	ՈՉ ՎԱՐԱԿԻՉ ՀԻՎԱՆԴՈՒԹՅՈՒՆՆԵՐԻ ՀԱՄԱՃԱՐԱԿԱԲԱՆՈՒԹՅԱՆ ԲԱԺԻՆ
2	ՈՉ ՎԱՐԱԿԻՉ ՀԻՎԱՆԴՈՒԹՅՈՒՆՆԵՐԻ ՀԱՄԱՃԱՐԱԿԱԲԱՆՈՒԹՅԱՆ ԲԱԺՆԻ ՎԱՐԻՉ
3	ՆԵՐՀԻՎԱՆԴԱՆՈՑԱՅԻՆ, ԱՂԻՔԱՅԻՆ ԵՎ ԱՐՏԱԸՆԴԵՐԱՅԻՆ ՃԱՆԱՊԱՐՀՈՎ ՓՈԽԱՆՑՎՈՂ ՎԱՐԱԿԻՉ ՀԻՎԱՆԴՈՒԹՅՈՒՆՆԵՐԻ ՀԱՄԱՃԱՐԱԿԱԲԱՆՈՒԹՅԱՆ ԲԱԺԻՆ
4	ՆԵՐՀԻՎԱՆԴԱՆՈՑԱՅԻՆ, ԱՂԻՔԱՅԻՆ ԵՎ ԱՐՏԱԸՆԴԵՐԱՅԻՆ ՃԱՆԱՊԱՐՀՈՎ ՓՈԽԱՆՑՎՈՂ ՎԱՐԱԿԻՉ ՀԻՎԱՆԴՈՒԹՅՈՒՆՆԵՐԻ ՀԱՄԱՃԱՐԱԿԱԲԱՆՈՒԹՅԱՆ ԲԱԺՆԻ ՎԱՐԻՉ
5	ՀԱՏՈՒԿ ՎՏԱՆԳԱՎՈՐ ՎԱՐԱԿՆԵՐԻ ԵՎ ՕԴԱԿԱԹԻԼԱՅԻՆ ՎԱՐԱԿԻՉ ՀԻՎԱՆԴՈՒԹՅՈՒՆՆԵՐԻ ՀԱՄԱՃԱՐԱԿԱԲԱՆՈՒԹՅԱՆ ԲԱԺԻՆ
6	ՀԱՏՈՒԿ ՎՏԱՆԳԱՎՈՐ ՎԱՐԱԿՆԵՐԻ ԵՎ ՕԴԱԿԱԹԻԼԱՅԻՆ ՎԱՐԱԿԻՉ ՀԻՎԱՆԴՈՒԹՅՈՒՆՆԵՐԻ ՀԱՄԱՃԱՐԱԿԱԲԱՆՈՒԹՅԱՆ ԲԱԺՆԻ ՎԱՐԻՉ
7	ՓՈԽԱՆՑՈՂՈՎ ՊԱՅՄԱՆԱՎՈՐՎԱԾ ԵՎ ՄԱԿԱԲՈՒԾԱՅԻՆ ՀԻՎԱՆԴՈՒԹՅՈՒՆՆԵՐԻ ՀԱՄԱՃԱՐԱԿԱԲԱՆՈՒԹՅԱՆ ԲԱԺԻՆ
8	ՓՈԽԱՆՑՈՂՈՎ ՊԱՅՄԱՆԱՎՈՐՎԱԾ ԵՎ ՄԱԿԱԲՈՒԾԱՅԻՆ ՀԻՎԱՆԴՈՒԹՅՈՒՆՆԵՐԻ ՀԱՄԱՃԱՐԱԿԱԲԱՆՈՒԹՅԱՆ ԲԱԺՆԻ ՎԱՐԻՉ
9	ՇՐՋԱԿԱ ՄԻՋԱՎԱՅՐԻ ՀԻԳԻԵՆԱՅԻ ԲԱԺԻՆ
10	ՇՐՋԱԿԱ ՄԻՋԱՎԱՅՐԻ ՀԻԳԻԵՆԱՅԻ ԲԱԺՆԻ ՎԱՐԻՉ
11	ԱՇԽԱՏԱՆՔԻ ՀԻԳԻԵՆԱՅԻ, ՃԱՌԱԳԱՅԹԱՅԻՆ ԵՎ ՔԻՄԻԱԿԱՆ ԱՆՎՏԱՆԳՈՒԹՅԱՆ ԲԱԺԻՆ
12	ԱՇԽԱՏԱՆՔԻ ՀԻԳԻԵՆԱՅԻ, ՃԱՌԱԳԱՅԹԱՅԻՆ ԵՎ ՔԻՄԻԱԿԱՆ ԱՆՎՏԱՆԳՈՒԹՅԱՆ ԲԱԺՆԻ ՎԱՐԻՉ
13	Ս/Հ

ՊԱՏՎԻՐԱՏՈՒ

ՀՀ ԱՆ «ՀԻՎԱՆԴՈՒԹՅՈՒՆՆԵՐԻ ՎԵՐԱՀՍԿՄԱՆ ԵՎ ԿԱՆԽԱՐԳԵԼՄԱՆ ԱԶԳԱՅԻՆ ԿԵՆՏՐՈՆ» ՊՈԱԿ

ՆԱԽԱԳԾՈՂ

MONOGRAPH
«ՄՈՆՈԳՐԱՖ» ՍՊԸ
ԼԻՑԵՆԶԻԱ 15827
ՀԱՍՑԵ՝ Ք. ԵՐԵՎԱՆ, Մ. ԽՈՐԵՆԱՑՈՒ 70
ԷԼ. ՀԱՍՑԵ՝ monograph.architects@gmail.com
ՀԵՌ.՝ +(37499) 11 21 11

ՆԱԽԱԳԾԻ ԾԱԾԿԱԳԻՐ

Մ-14/04

ՕԲՅԵԿՏԻ ԱՆՎԱՆՈՒՄԸ

ՀՀ ԱՆ «ՀՎԿԱԿ» ՊՈԱԿ-Ի ՀԵՐԱՑԻ 12 ՀԱՍՑԵԻ ԼԱԲՈՐԱՏՈՐ և ՎԱՐՉԱԿԱՆ ՇԵՆՔԵՐԻ ՎԵՐԱԿԱՌՈՒՑՄԱՆ ՆԱԽԱԳԻԾ

ԾԱՆՈԹՈՒԹՅՈՒՆՆԵՐ

Հ/Հ	ԱՄՍԱԹԻՎ	ՆԿԱՐԱԳՐՈՒԹՅՈՒՆ

ԳԾԱԳՐԻ ԱՆՎԱՆՈՒՄԸ

ԵՐՐՈՐԴ ՀԱՐԿԻ ՀՐԴԵՀԻ ԱՀԱԶԱՆԳՄԱՆ ՀԱՄԱԿԱՐԳ

ՀԱՄԱՐԸ	ԱՄՍԱԹԻՎ
ՀԱ-6	16.04.15
	ՓՈՓՈԽՎԱԾ

ՆԳԵ	[signature]	Դ. ՅՈՒԽԱՆՅԱՆ
ՆԳԻ		
ՆԱԽԱԳԾԵՑ		Ս. ՀՈՎՀԱՆՆԻՍՅԱՆ
ՍՏՈՒԳԵՑ		

ԹԵՐԹ	ԹԵՐԹԵՐ	ԱԼԲՈՄ
15	30	6

ՄԱՍՇՏԱԲ 1:100

2-ՐԴ Մ/Շ-Ի ԱՌԱՋԻՆ ՀԱՐԿԻ ՀՐԴԵՀԻ ԱՀԱԶԱՆԳՄԱՆ ՀԱՄԱԿԱՐԳ

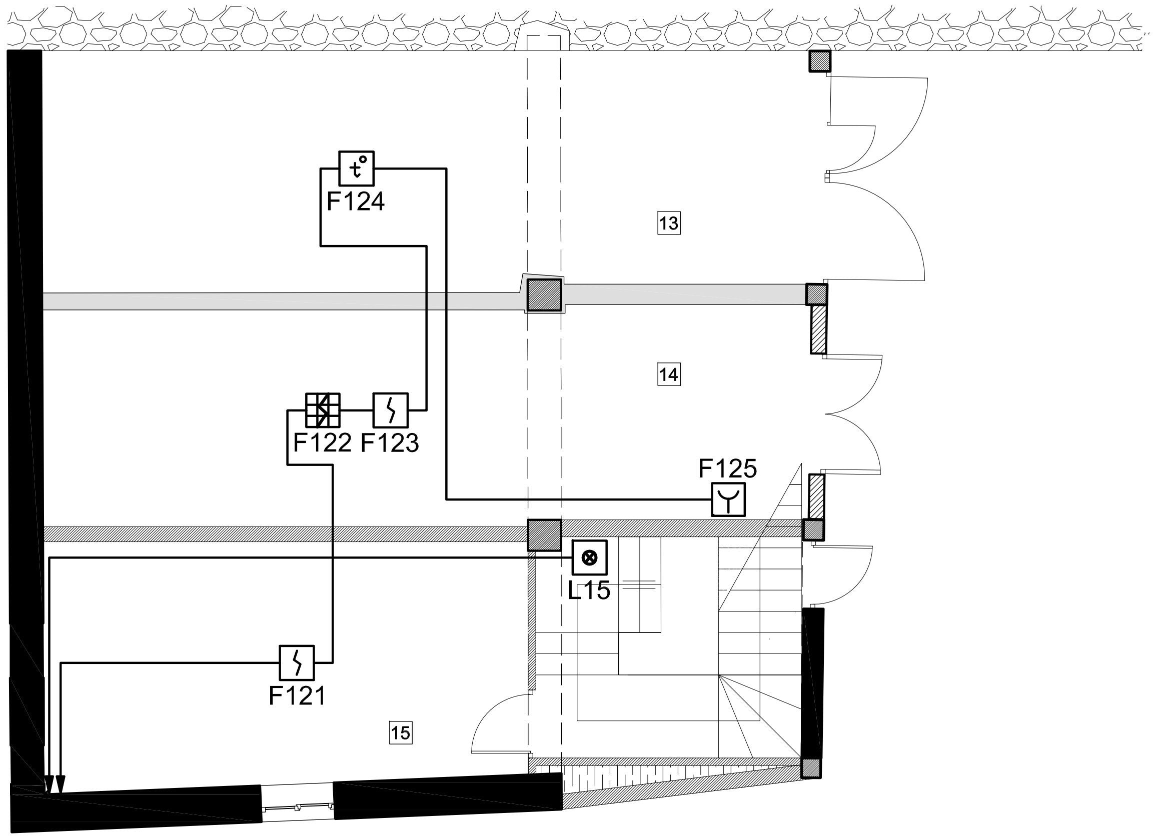

ՊԱՅՄԱՆԱԿԱՆ ՆՇԱՆՆԵՐ

	ԾԽԻ ՏՎԻՉ ԿԱԽՈՎԻ ԱՌԱՍՏԱՂԻ ՏԱԿ ԴՐՎՈՂ
	ԾԽԻ ՏՎԻՉ
	ՋԵՌՔԻ ՍԵՂՄԱԿ
	ՋԵՐՄԱՅԻՆ ՏՎԻՉ
	ԼՈՒՍԱԴԱՅՆԱՅԻՆ ԱԶԴԱՐԱՐԻՉ

ՍԵՆՅԱԿՆԵՐԻ ԱՆՎԱՆԱՑԱՆԿ

13	ՊԱՀԵՍՏ
14	ՊԱՀԵՍՏ
15	ՎԱՐՈՐԴՆԵՐԻ ՍԵՆՅԱԿ

ՊԱՏՎԻՐԱՏՈՒ

ՀՀ ԱՆ «ՀԻՎԱՆԴՈՒԹՅՈՒՆՆԵՐԻ ՎԵՐԱՀՍԿՄԱՆ ԵՎ ԿԱՆԽԱՐԳԵԼՄԱՆ ԱԶԳԱՅԻՆ ԿԵՆՏՐՈՆ» ՊՈԱԿ

ՆԱԽԱԳԾՈՂ

MONOGRAPH
«ՄՈՆՈԳՐԱՖ» ՍՊԸ
ԼԻՑԵՆԶԻԱ 15827
ՀԱՍՑԵ՝ Ք. ԵՐԵՎԱՆ, Մ. ԽՈՐԵՆԱՑՈՒ 70
ԷԼ. ՀԱՍՑԵ՝ monograph.architects@gmail.com
ՀԵՌ.՝ +(37499) 11 21 11

ՆԱԽԱԳԾԻ ԾԱԾԿԱԳԻՐ

Մ-14/04

ՕԲՅԵԿՏԻ ԱՆՎԱՆՈՒՄԸ

ՀՀ ԱՆ «ՀՎԿԱԿ» ՊՈԱԿ-Ի ՀԵՐԱՑԻ 12 ՀԱՍՑԵԻ ԼԱԲՈՐԱՏՈՐ և ՎԱՐՉԱԿԱՆ ՇԵՆՔԵՐԻ ՎԵՐԱԿԱՌՈՒՑՄԱՆ ՆԱԽԱԳԻԾ

ԾԱՆՈԹՈՒԹՅՈՒՆՆԵՐ

Հ/Հ	ԱՄՍԱԹԻՎ	ՆԿԱՐԱԳՐՈՒԹՅՈՒՆ

ԳԾԱԳՐԻ ԱՆՎԱՆՈՒՄԸ

2-ՐԴ Մ/Շ-Ի ԱՌԱՋԻՆ ՀԱՐԿԻ ՀՐԴԵՀԻ ԱՀԱԶԱՆԳՄԱՆ ՀԱՄԱԿԱՐԳ

ՀԱՄԱՐԸ		ԱՄՍԱԹԻՎ
ՀԱ-7		16.04.15
		ՓՈՓՈԽՎԱԾ
ՆԳՃ		Դ. ՅՈՒԽԱՆՅԱՆ
ՆԳԻ		
ՆԱԽԱԳԾԵՑ		Ս. ՀՈՎՀԱՆՆԻՍՅԱՆ
ՍՏՈՒԳԵՑ		

ԹԵՐԹ	ԹԵՐԹԵՐ	ԱԼԲՈՄ
16	30	6

ՄԱՍՇՏԱԲ 1:100

2-ՐԴ Մ/Շ-Ի ԵՐԿՐՈՐԴ ՀԱՐԿԻ ՀՐԴԵՀԻ ԱՀԱԶԱՆԳՄԱՆ ՀԱՄԱԿԱՐԳ

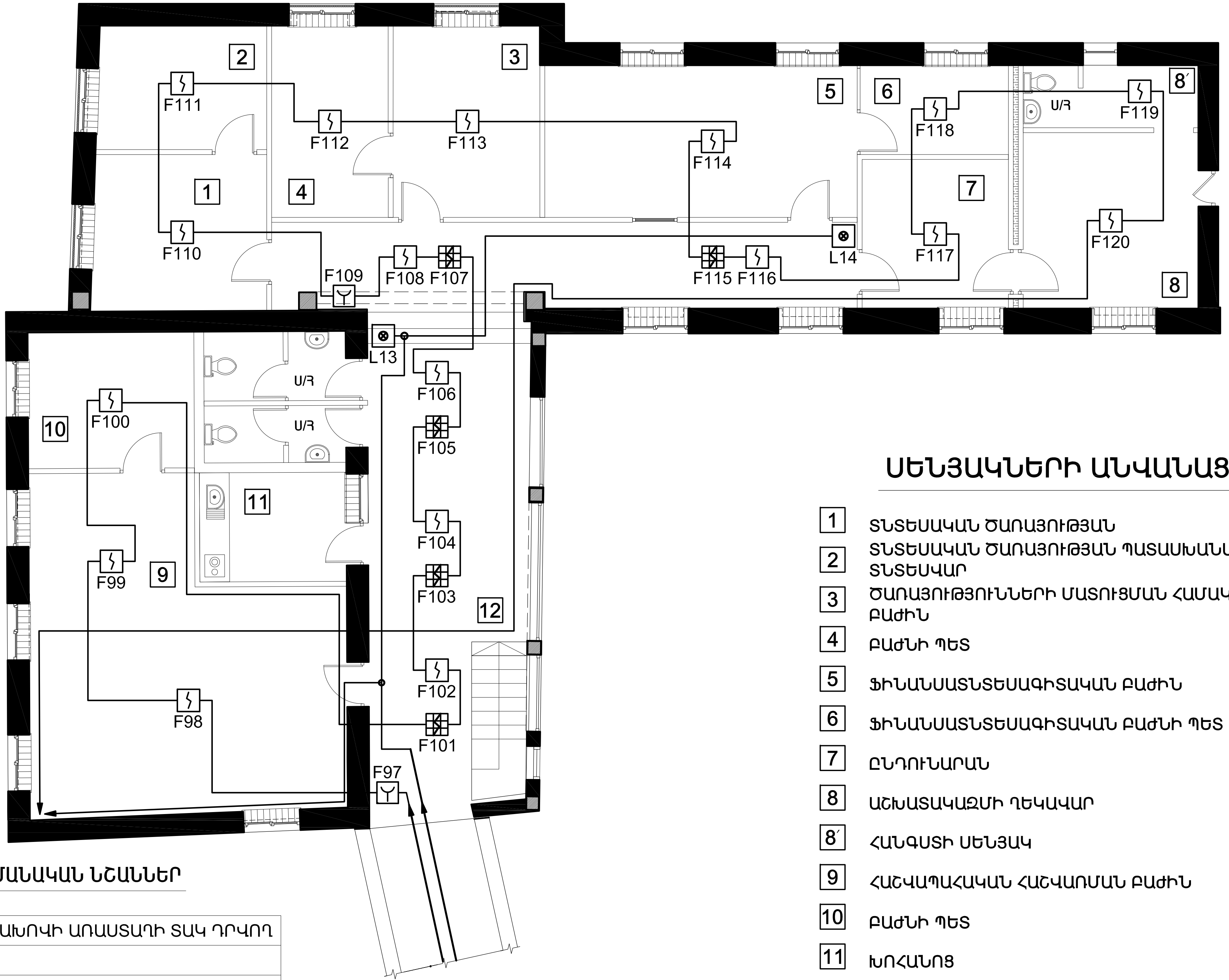

ՍԵՆՅԱԿՆԵՐԻ ԱՆՎԱՆԱՑԱՆԿ

1	ՏՆՏԵՍԱԿԱՆ ԾԱՌԱՅՈՒԹՅԱՆ
2	ՏՆՏԵՍԱԿԱՆ ԾԱՌԱՅՈՒԹՅԱՆ ՊԱՏԱՍԽԱՆԱՏՈՒ ԵՎ ՏՆՏԵՍՎԱՐ
3	ԾԱՌԱՅՈՒԹՅՈՒՆՆԵՐԻ ՄԱՏՈՒՑՄԱՆ ՀԱՄԱԿԱՐԳՄԱՆ ԲԱԺԻՆ
4	ԲԱԺՆԻ ՊԵՏ
5	ՖԻՆԱՆՍԱՏՆՏԵՍԱԳԻՏԱԿԱՆ ԲԱԺԻՆ
6	ՖԻՆԱՆՍԱՏՆՏԵՍԱԳԻՏԱԿԱՆ ԲԱԺՆԻ ՊԵՏ
7	ԸՆԴՈՒՆԱՐԱՆ
8	ԱՇԽԱՏԱԿԱԶՄԻ ՂԵԿԱՎԱՐ
8′	ՀԱՆԳՍՏԻ ՍԵՆՅԱԿ
9	ՀԱՇՎԱՊԱՀԱԿԱՆ ՀԱՇՎԱՌՄԱՆ ԲԱԺԻՆ
10	ԲԱԺՆԻ ՊԵՏ
11	ԽՈՀԱՆՈՑ
12	ՄԻՐԱՆՑՔ ՃԵՄԱՍՐԱՀ

ՊԱՅՄԱՆԱԿԱՆ ՆՇԱՆՆԵՐ

(symbol)	ԾԽԻ ՏՎԻՉ ԿԱԽՈՎԻ ԱՌԱՍՏԱՂԻ ՏԱԿ ԴՐՎՈՂ
(symbol)	ԾԽԻ ՏՎԻՉ
(symbol)	ՁԵՌՔԻ ՍԵՂՄԱԿ
(symbol)	ՋԵՐՄԱՅԻՆ ՏՎԻՉ
⊗	ԼՈՒՍԱՁԱՅՆԱՅԻՆ ԱԶԴԱՐԱՐԻՉ

ՊԱՏՎԻՐԱՏՈՒ

ՀՀ ԱՆ «ՀԻՎԱՆԴՈՒԹՅՈՒՆՆԵՐԻ ՎԵՐԱՀՍԿՄԱՆ ԵՎ ԿԱՆԽԱՐԳԵԼՄԱՆ ԱԶԳԱՅԻՆ ԿԵՆՏՐՈՆ» ՊՈԱԿ

ՆԱԽԱԳԾՈՂ

MONOGRAPH

«ՄՈՆՈԳՐԱՖ» ՍՊԸ
ԼԻՑԵՆԶԻԱ 15827
ՀԱՍՑԵ՝ Ք. ԵՐԵՎԱՆ, Մ. ԽՈՐԵՆԱՑՈՒ 70
ԷԼ. ՀԱՍՑԵ՝ monograph.architects@gmail.com
ՀԵՌ.՝ +(37499) 11 21 11

ՆԱԽԱԳԾԻ ԾԱԾԿԱԳԻՐ

Մ-14/04

ՕԲՅԵԿՏԻ ԱՆՎԱՆՈՒՄԸ

ՀՀ ԱՆ «ՀՎԿԱԿ» ՊՈԱԿ-Ի ՀԵՐԱՑԻ 12 ՀԱՍՑԵԻ ԼԱԲՈՐԱՏՈՐ և ՎԱՐՉԱԿԱՆ ՇԵՆՔԵՐԻ ՎԵՐԱԿԱՌՈՒՑՄԱՆ ՆԱԽԱԳԻԾ

ԾԱՆՈԹՈՒԹՅՈՒՆՆԵՐ

Հ/Հ	ԱՄՍԱԹԻՎ	ՆԿԱՐԱԳՐՈՒԹՅՈՒՆ

ԳԾԱԳՐԻ ԱՆՎԱՆՈՒՄԸ

2-ՐԴ Մ/Շ-Ի ԵՐԿՐՈՐԴ ՀԱՐԿԻ ՀՐԴԵՀԻ ԱՀԱԶԱՆԳՄԱՆ ՀԱՄԱԿԱՐԳ

ՀԱՄԱՐԸ		ԱՄՍԱԹԻՎ
ՀԱ-8		16.04.15
		ՓՈՓՈԽՎԱԾ
ՆԳճ	(signature)	Դ. ՅՈՒԽԱՆՅԱՆ
ՆԳԻ		
ՆԱԽԱԳԾԵՑ		Ս. ՀՈՎՀԱՆՆԻՍՅԱՆ
ՍՏՈՒԳԵՑ		

ԹԵՐԹ	ԹԵՐԹԵՐ	ԱԼԲՈՄ
17	30	6

ՄԱՍՇՏԱԲ 1:100

ՏԵՍԱՀՍԿՄԱՆ ՀԱՄԱԿԱՐԳԻ ՆԿԱՐԱԳՐՈՒԹՅՈՒՆ ԵՎ ՄԱՍՆԱԳԻՐ

ՆԿԱՐԱԳԻՐ

Շենքի պարագծի համար նախատեսվում է տեսահսկման համակարգ, որով կիրականացվի շուրջօրյա տեսահսկում: Տեսախցիկներից դուրս եկող մալուխները հավաքվելու են նկուղային հարկի սերվերային սենյակում դրվող տեսահսկման սարքերի պահարանում, որտեղ և դրվելու են տեսագրանցող (DVR) սարքը, որի մեջ պետք է տեղադրել 2հատ (2TrB) հիշողությամբ կոշտ սկավառակ: Առաջին պահակատանը պետք է տեղադրել համակարգիչ և մոնիտոր, որոնց վրա կցուցադրվի տեսխցիկներից եկող պատկերը' անվտանգության աշխատակիցներին տալով հնարավորություն ռեալ ժամանակում վերահսկել ամբողջ տարածքը: Տեսագրումը կիհշվի նվազագույնը 15 օր, հնարավորություն տալով անհրաժեշտության դեպքում դիտել պահանջվող ժամանակահատվածի տեսագրությունը: Տեսահսկման համակարգը պետք է համակցվի համակարգչային ցանցին, որը հնարավորություն կտա տնօրենին և անվտանգությանաշխատակիցներին համակարգչի օգնությամբ հետևել տարածքը:

2-րդ հարկի տնօրենի ընդունարանում պետք է տեղադրել տեսախցիկ, որով տնօրենը կտեսնի ընդունարանը: Արտաքինի համար ենթադրվում է տեղադրել 16 հատ տեսախցիկ և մեկ տեսագրանցող սարք (DVR 16 port) իր մալուխով և օժանդակ սարքերով: Տեսխցիկները դրսում պետք է տեղադրվեն 2.5 մետր բարձրության վրա, իսկ շենքի ներսում` 2-2.5 մետր: Միջանցքներում մալուխը անցկացնել համակարգչային ցանցի համար կառուցվող մետաղյա մալուխատարի միջով, իսկ մետաղյա մալուխատարերից դեպի տեսախցիկներ պլաստիկ ճկախողովակի միջով:

Դրսում տեսախցիկի միացումը մալուխին իրականացնել պլաստիկ տուփի միջով:

Նախատեսվում է հեռուստատեսային ներքին ցանցի 2 կետ: Առաջին կետը տնօրենի սենյակում, մյուսը վարորդների սենյակում: Լաբորատոր շենքի տանիքում պետք է դրվի հեռուստատեսային ընդունիչ` նրանից եկող ազդանշանը ուժեղացվի և բաժանվի 2 վարդակների:

ՄԱՍՆԱԳԻՐ

Հ/Հ	ՍԱՐՔԵՐԻ ԵՎ ՆՅՈՒԹԵՐԻ ԱՆՎԱՆՈՒՄԸ	ՉԱՓՄԱՆ ՄԻԱՎՈՐԸ	ՔԱՆԱԿԸ
1	Տեսագրանցիչ սարք (DVR16 port)16 մուտք,H.264, 704x480 pixel 60 IPC, 704x576 50 IPS, շարժման դետեկտոր, Network Ethernet, USB flash drive/network, VGA 1600x1200,HDMI (Full HD 1920×1080)	ՀԱՏ	1
2	Core Intel i3-3240 /3.40Ghz/3M Cache/2 Core/HD Graphics 1,7 GB,HDD 500GB SATA 6 gb/s, DVD RW,MB ASUSH61,RAM 4Gb DDR 3	ՀԱՏ	1
3	Հիշողության կոշտ սկավառակ 2TrBt	ՀԱՏ	2
4	Գունաոր տեսախցիկ ներսի 600 tvl f=3,2mm	ՀԱՏ	1
5	Գունավոր տեսախցիկ դրսի 600 tvl f=6mm	ՀԱՏ	16
6	Սնուցման աղբյուր (PS) 220/12Վ, 14 Ա	ՀԱՏ	1
7	Սնուցման աղբյուր (PS) 220/12Վ, 4 Ա	ՀԱՏ	1
8	Համակարգչային մոնիտոր 23" LED	ՀԱՏ	1
9	CCTV մալուխ (1CCTV+4*0.5)	ԳՄ	1150
10	Կոնեկտոր տեսախցիկի սնուցման համար	ՀԱՏ	17
11	Կոնեկտոր BNC	ՀԱՏ	33
12	Վարդակ BNC	ՀԱՏ	1
13	Պլաստիկ ճկախողովակ 16մմ	ԳՄ	110
14	Պլաստիկ տուփ 100*100*85մմ դրսի տեսախցիկների տեղադրման համար	ՀԱՏ	15
15	Մետաղական արկղ սարքերի համար 10U	ՀԱՏ	1
16	Բաժանարար 1/2	ՀԱՏ	1
17	Հեռուստաազդանշանի ուժեղարար 100-117 dB	ՀԱՏ	1
18	RG6 մալուխ	ԳՄ	80
19	Վարդակ հեռուստացույցի համար	ՀԱՏ	2
20	Պլաստիկ ճկախողովակ d=20մմ	ԳՄ	30
21	Համակարգչային բաժանարար 10/100 5 ելք	ՀԱՏ	1
22	Համակարգի կարգաբերում և փորձարկում	Լ-ԿԱՋՄ	1

ՊԱՏՎԻՐԱՏՈՒ

ՀՀ ԱՆ «ՀԻՎԱՆԴՈՒԹՅՈՒՆՆԵՐԻ ՎԵՐԱՀՍԿՄԱՆ ԵՎ ԿԱՆԽԱՐԳԵԼՄԱՆ ԱԶԳԱՅԻՆ ԿԵՆՏՐՈՆ» ՊՈԱԿ

ՆԱԽԱԳԾՈՂ

MONOGRAPH

«ՄՈՆՈԳՐԱՖ» ՍՊԸ
ԼԻՑԵՆԶԻԱ 15827
ՀԱՍՑԵ` Ք. ԵՐԵՎԱՆ, Մ. ԽՈՐԵՆԱՑՈՒ 70
ԷԼ. ՀԱՍՑԵ` monograph.architects@gmail.com
ՀԵՌ.` +(37499) 11 21 11

ՆԱԽԱԳԾԻ ԾԱԾԿԱԳԻՐ

Մ-14/04

ՕԲՅԵԿՏԻ ԱՆՎԱՆՈՒՄԸ

ՀՀ ԱՆ «ՀՎԿԱԿ» ՊՈԱԿ-Ի ՀԵՐԱՑԻ 12 ՀԱՍՑԵԻ ԼԱԲՈՐԱՏՈՐ և ՎԱՐՉԱԿԱՆ ՇԵՆՔԵՐԻ ՎԵՐԱԿԱՌՈՒՑՄԱՆ ՆԱԽԱԳԻԾ

ԾԱՆՈԹՈՒԹՅՈՒՆՆԵՐ

Հ/Հ	ԱՄՍԱԹԻՎ	ՆԿԱՐԱԳՐՈՒԹՅՈՒՆ

ԳԾԱԳՐԻ ԱՆՎԱՆՈՒՄԸ

ՏԵՍԱՀՍԿՄԱՆ ՀԱՄԱԿԱՐԳԻ ՆԿԱՐԱԳՐՈՒԹՅՈՒՆ ԵՎ ՄԱՍՆԱԳԻՐ

ՀԱՄԱՐԸ	ԱՄՍԱԹԻՎ
Տ<-1	16.04.15
	ՓՈՓՈԽՎԱԾ

ՆԳճ		Դ. ՅՈՒԽԱՆՅԱՆ
ՆԳԻ		
ՆԱԽԱԳԾԵՑ		Ս. ՀՈՎՀԱՆՆԻՍՅԱՆ
ՍՏՈՒԳԵՑ		

ԹԵՐԹ	ԹԵՐԹԵՐ	ԱԼԲՈՄ
18	29	6

ՄԱՍՇՏԱԲ 1: ԱՄ

ՏԵՍԱՀՍԿՄԱՆ ՀԱՄԱԿԱՐԳԻ ԿԱՌՈՒՑՄԱՆ ՍԽԵՄԱ

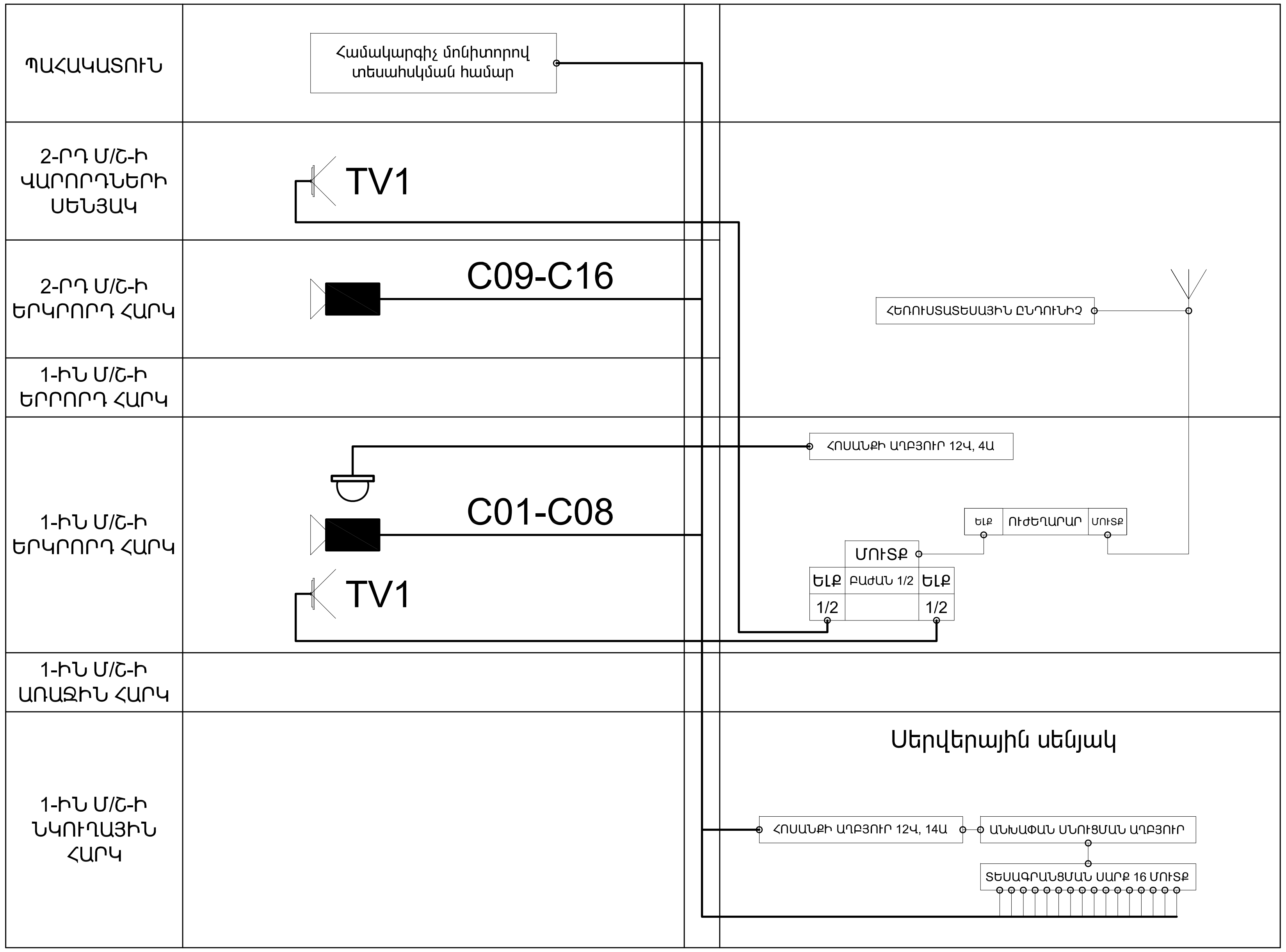

ՊԱՅՄԱՆԱԿԱՆ ՆՇԱՆՆԵՐ

	ԱՐՏԱՔԻՆ ՏԵՍԱԽՑԻԿ
	ՆԵՐՔԻՆ ՏԵՍԱԽՑԻԿ
	ՏԵՍԱԽՑԻԿԻ ՎԱՐԴԱԿ
	ՀԵՌՈՒՍՏԱՑՈՒՅՑԻ ԿԵՏ

ՊԱՏՎԻՐԱՏՈՒ

ՀՀ ԱՆ «ՀԻՎԱՆԴՈՒԹՅՈՒՆՆԵՐԻ ՎԵՐԱՀՍԿՄԱՆ ԵՎ ԿԱՆԽԱՐԳԵԼՄԱՆ ԱԶԳԱՅԻՆ ԿԵՆՏՐՈՆ» ՊՈԱԿ

ՆԱԽԱԳԾՈՂ

MONOGRAPH
«ՄՈՆՈԳՐԱՖ» ՍՊԸ
ԼԻՑԵՆԶԻԱ 15827
ՀԱՍՑԵ՝ Ք. ԵՐԵՎԱՆ, Մ. ԽՈՐԵՆԱՑՈՒ 70
ԷԼ. ՀԱՍՑԵ՝ monograph.architects@gmail.com
ՀԵՌ.՝ +(37499) 11 21 11

ՆԱԽԱԳԾԻ ԾԱԾԿԱԳԻՐ

Մ-14/04

ՕԲՅԵԿՏԻ ԱՆՎԱՆՈՒՄԸ

ՀՀ ԱՆ «ՀՎԿԱԿ» ՊՈԱԿ-Ի ՀԵՐԱՑԻ 12 ՀԱՍՑԵԻ ԼԱԲՈՐԱՏՈՐ և ՎԱՐՉԱԿԱՆ ՇԵՆՔԵՐԻ ՎԵՐԱԿԱՌՈՒՑՄԱՆ ՆԱԽԱԳԻԾ

ԾԱՆՈԹՈՒԹՅՈՒՆՆԵՐ

Հ/Հ	ԱՄՍԱԹԻՎ	ՆԿԱՐԱԳՐՈՒԹՅՈՒՆ

ԳԾԱԳՐԻ ԱՆՎԱՆՈՒՄԸ

ՏԵՍԱՀՍԿՄԱՆ ՀԱՄԱԿԱՐԳԻ ԿԱՌՈՒՑՄԱՆ ՍԽԵՄԱ

ՀԱՄԱՐԸ		ԱՄՍԱԹԻՎ
ՏՀ-2		16.04.15
		ՓՈՓՈԽՎԱԾ
ՆԳՃ		Դ. ՅՈՒԽԱՆՅԱՆ
ՆԳԻ		
ՆԱԽԱԳԾԵՑ		Ս. ՀՈՎՀԱՆՆԻՍՅԱՆ
ՍՏՈՒԳԵՑ		

ԹԵՐԹ	ԹԵՐԹԵՐ	ԱԼԲՈՄ
19	29	6

ՄԱՍՇՏԱԲ 1: ԱՄ

1-ԻՆ Մ/Շ-Ի ՊԱՐԱԳԾԻ ՏԵՍԱՀՍԿՄԱՆ ՀԱՄԱԿԱՐԳԻ ԿԱՌՈՒՑՄԱՆ ՍԽԵՄԱ

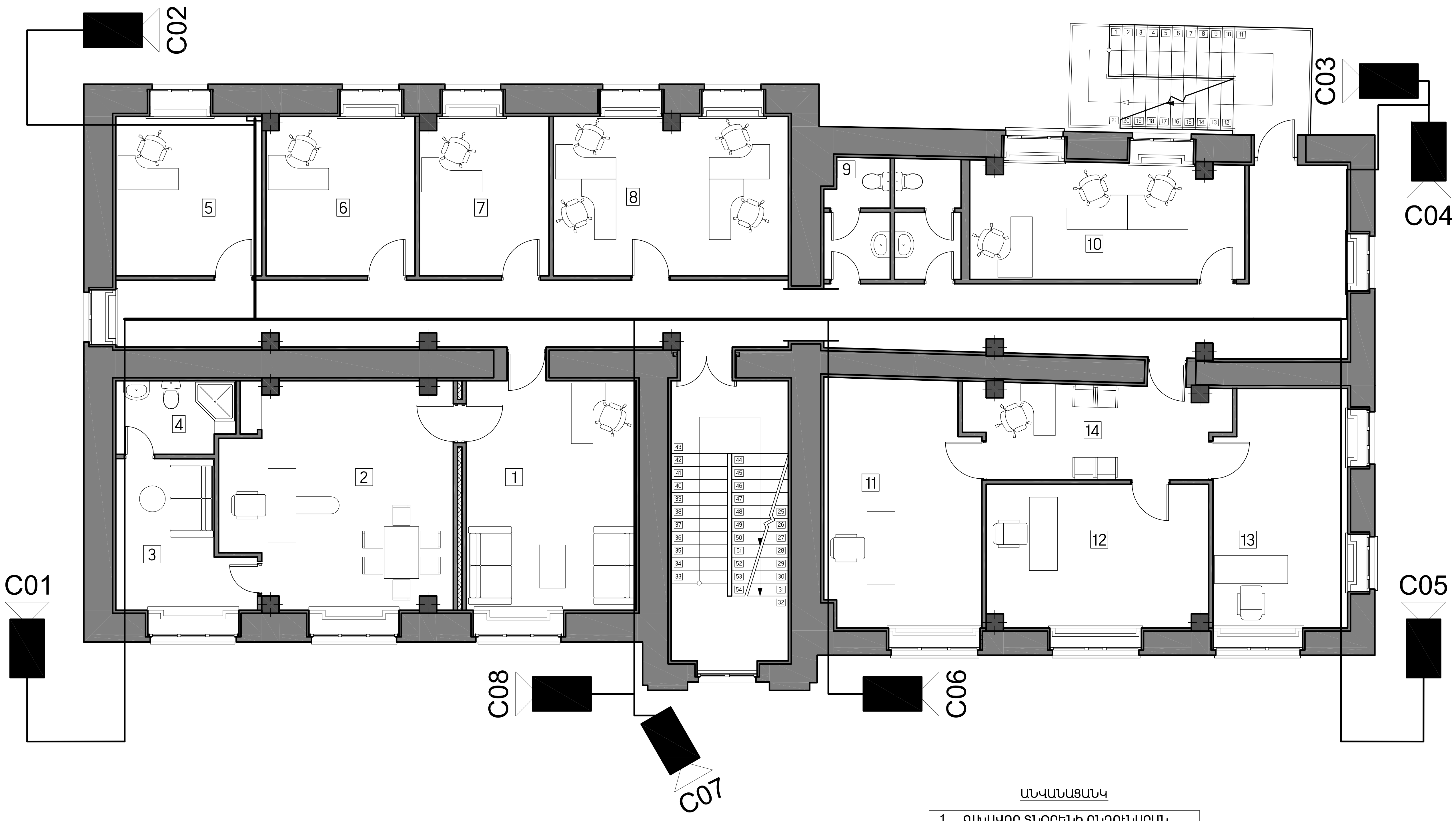

ԱՆՎԱՆԱՑԱՆԿ

1	ԳԼԽԱՎՈՐ ՏՆՕՐԵՆԻ ԸՆԴՈՒՆԱՐԱՆ
2	ԳԼԽԱՎՈՐ ՏՆՕՐԵՆ
3	ՀԱՆԳՍՏԻ ՍԵՆՅԱԿ
4	Ս/Հ
5	ԱՇԽԱՏԱՍԵՆՅԱԿ
6	ԱՇԽԱՏԱՍԵՆՅԱԿ
7	ԳԼԽԱՎՈՐ ՏՆՕՐԵՆԻ ԽՈՐՀՐԴԱԿԱՆ
8	ԱՆՁՆԱԿԱԶՄԻ ԿԱՌԱՎԱՐՄԱՆ ԲԱԺԻՆ - 1
9	Ս/Հ
10	ԱՆՁՆԱԿԱԶՄԻ ԿԱՌԱՎԱՐՄԱՆ ԲԱԺԻՆ - 2
11	ԳԼԽԱՎՈՐ ՏՆՕՐԵՆԻ ՏԵՂԱԿԱԼ
12	ԳԼԽԱՎՈՐ ՏՆՕՐԵՆԻ ՏԵՂԱԿԱԼ
13	ԳԼԽԱՎՈՐ ՏՆՕՐԵՆԻ ՏԵՂԱԿԱԼ
14	ԸՆԴՈՒՆԱՐԱՆ

ՊԱՅՄԱՆԱԿԱՆ ՆՇԱՆՆԵՐ

	ԱՐՏԱՔԻՆ ՏԵՍԱԽՑԻԿ
	ՆԵՐՔԻՆ ՏԵՍԱԽՑԻԿ
	ՏԵՍԱԽՑԻԿԻ ՎԱՐԴԱԿ
	ՀԵՌՈՒՍՏԱՑՈՒՅՑԻ ԿԵՏ

ՊԱՏՎԻՐԱՏՈՒ

ՀՀ ԱՆ «ՀԻՎԱՆԴՈՒԹՅՈՒՆՆԵՐԻ ՎԵՐԱՀՍԿՄԱՆ ԵՎ ԿԱՆԽԱՐԳԵԼՄԱՆ ԱԶԳԱՅԻՆ ԿԵՆՏՐՈՆ» ՊՈԱԿ

ՆԱԽԱԳԾՈՂ

MONOGRAPH
«ՄՈՆՈԳՐԱՖ» ՍՊԸ
ԼԻՑԵՆԶԻԱ 15827
ՀԱՍՑԵ՝ Ք. ԵՐԵՎԱՆ, Մ. ԽՈՐԵՆԱՑՈՒ 70
ԷԼ. ՀԱՍՑԵ՝ monograph.architects@gmail.com
ՀԵՌ.՝ +(37499) 11 21 11

ՆԱԽԱԳԾԻ ԾԱԾԿԱԳԻՐ

Մ-14/04

ՕԲՅԵԿՏԻ ԱՆՎԱՆՈՒՄԸ

ՀՀ ԱՆ «ՀՎԿԱԿ» ՊՈԱԿ-Ի ՀԵՐԱՑԻ 12 ՀԱՍՑԵԻ ԼԱԲՈՐԱՏՈՐ և ՎԱՐՉԱԿԱՆ ՇԵՆՔԵՐԻ ՎԵՐԱԿԱՌՈՒՑՄԱՆ ՆԱԽԱԳԻԾ

ԾԱՆՈԹՈՒԹՅՈՒՆՆԵՐ

Հ/Հ	ԱՄՍԱԹԻՎ	ՆԿԱՐԱԳՐՈՒԹՅՈՒՆ

ԳԾԱԳՐԻ ԱՆՎԱՆՈՒՄԸ

1-ԻՆ Մ/Շ-Ի ՊԱՐԱԳԾԻ ՏԵՍԱՀՍԿՄԱՆ ՀԱՄԱԿԱՐԳԻ ԿԱՌՈՒՑՄԱՆ ՍԽԵՄԱ

ՀԱՄԱՐԸ		ԱՄՍԱԹԻՎ
ՏՀ-3		16.04.15
		ՓՈՓՈԽՎԱԾ
ՆԳճ		Դ. ՅՈՒԽԱՆՅԱՆ
ՆԳԻ		
ՆԱԽԱԳԾԵՑ		Ս. ՀՈՎՀԱՆՆԻՍՅԱՆ
ՍՏՈՒԳԵՑ		

ԹԵՐԹ	ԹԵՐԹԵՐ	ԱԼԲՈՄ
20	29	6

ՄԱՍՇՏԱԲ 1:100

2-ՐԴ Մ/Շ-Ի ՊԱՐԱԳԾԻ ՏԵՍԱՀՍԿՄԱՆ ՀԱՄԱԿԱՐԳԻ ԿԱՌՈՒՑՄԱՆ ՍԽԵՄԱ

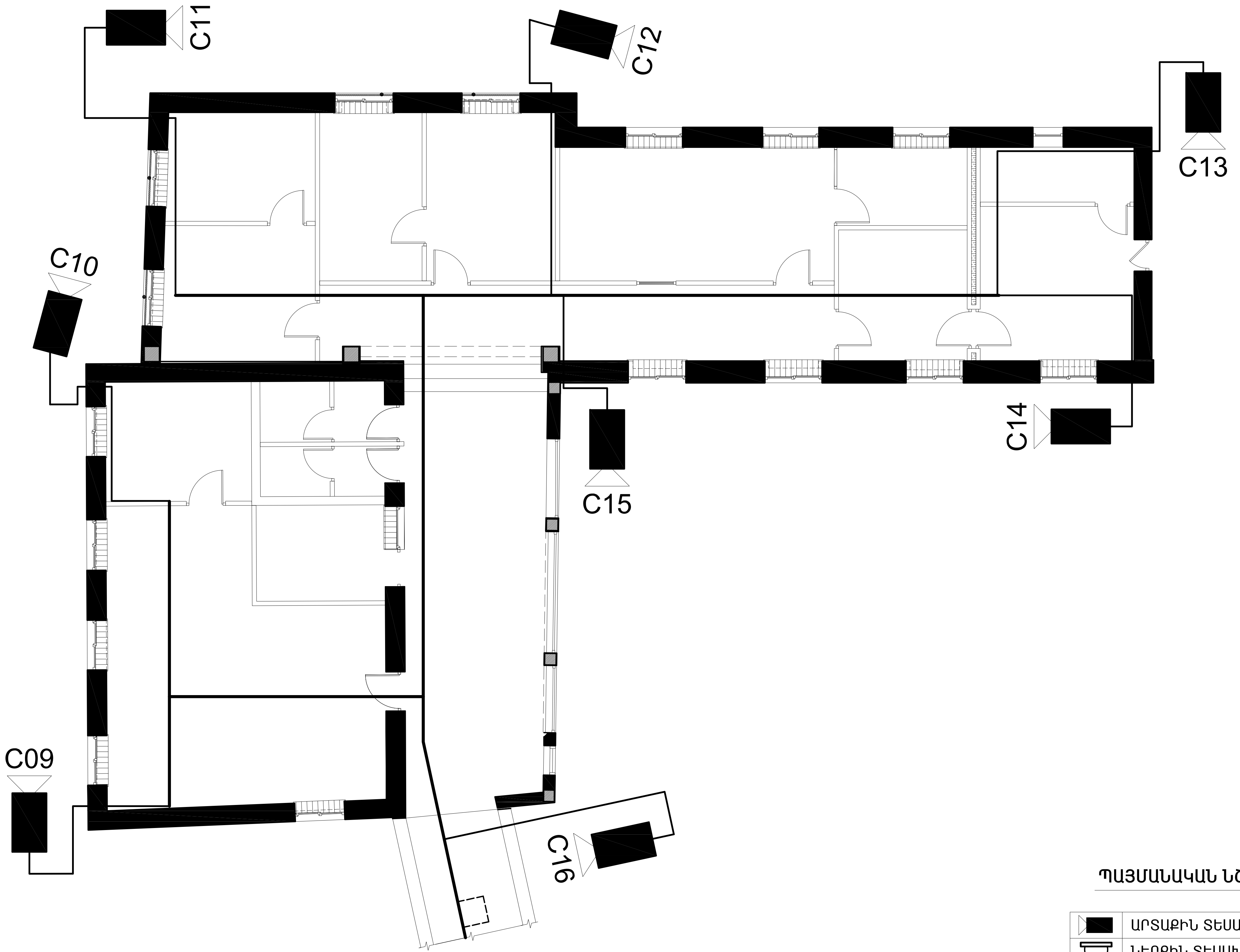

ՊԱՅՄԱՆԱԿԱՆ ՆՇԱՆՆԵՐ

	ԱՐՏԱՔԻՆ ՏԵՍԱԽՑԻԿ
	ՆԵՐՔԻՆ ՏԵՍԱԽՑԻԿ
	ՏԵՍԱԽՑԻԿԻ ՎԱՐԴԱԿ
	ՀԵՌՈՒՍՏԱՑՈՒՅՑԻ ԿԵՏ

ՊԱՏՎԻՐԱՏՈՒ

ՀՀ ԱՆ «ՀԻՎԱՆԴՈՒԹՅՈՒՆՆԵՐԻ ՎԵՐԱՀՍԿՄԱՆ ԵՎ ԿԱՆԽԱՐԳԵԼՄԱՆ ԱԶԳԱՅԻՆ ԿԵՆՏՐՈՆ» ՊՈԱԿ

ՆԱԽԱԳԾՈՂ

MONOGRAPH

«ՄՈՆՈԳՐԱՖ» ՍՊԸ
ԼԻՑԵՆԶԻԱ 15827
ՀԱՍՑԵ՝ Ք. ԵՐԵՎԱՆ, Մ. ԽՈՐԵՆԱՑՈՒ 70
ԷԼ. ՀԱՍՑԵ՝ monograph.architects@gmail.com
ՀԵՌ.՝ +(37499) 11 21 11

ՆԱԽԱԳԾԻ ԾԱԾԿԱԳԻՐ

Մ-14/04

ՕԲՅԵԿՏԻ ԱՆՎԱՆՈՒՄԸ

ՀՀ ԱՆ «ՀՎԿԱԿ» ՊՈԱԿ-Ի ՀԵՐԱՑԻ 12 ՀԱՍՑԵԻ ԼԱԲՈՐԱՏՈՐ և ՎԱՐՉԱԿԱՆ ՇԵՆՔԵՐԻ ՎԵՐԱԿԱՌՈՒՑՄԱՆ ՆԱԽԱԳԻԾ

ԾԱՆՈԹՈՒԹՅՈՒՆՆԵՐ

Հ/Հ	ԱՄՍԱԹԻՎ	ՆԿԱՐԱԳՐՈՒԹՅՈՒՆ

ԳԾԱԳՐԻ ԱՆՎԱՆՈՒՄԸ

2-ՐԴ Մ/Շ-Ի ՊԱՐԱԳԾԻ ՏԵՍԱՀՍԿՄԱՆ ՀԱՄԱԿԱՐԳԻ ԿԱՌՈՒՑՄԱՆ ՍԽԵՄԱ

ՀԱՄԱՐԸ		ԱՄՍԱԹԻՎ
Տ<-4		16.04.15
		ՓՈՓՈԽՎԱԾ
ՆԳՃ		Դ. ՅՈՒԽԱՆՅԱՆ
ՆԳԻ		
ՆԱԽԱԳԾԵՑ		Ս. ՀՈՎՀԱՆՆԻՍՅԱՆ
ՍՏՈՒԳԵՑ		

ԹԵՐԹ	ԹԵՐԹԵՐ	ԱԼԲՈՄ
21	29	6

ՄԱՍՇՏԱԲ 1:100

1-ԻՆ Մ/Շ-Ի 2-ՐԴ ՀԱՐԿԻ ՏԵՍԱՀՍԿՄԱՆ ՀԱՄԱԿԱՐԳԻ ԿԱՌՈՒՑՄԱՆ ՍԽԵՄԱ

ԱՆՎԱՆՑԱՆԿ

1	ԳԼԽԱՎՈՐ ՏՆՕՐԵՆԻ ԸՆԴՈՒՆԱՐԱՆ
2	ԳԼԽԱՎՈՐ ՏՆՕՐԵՆ
3	ՀԱՆԳՍՏԻ ՍԵՆՅԱԿ
4	Ս/Հ
5	ԱՇԽԱՏԱՍԵՆՅԱԿ
6	ԱՇԽԱՏԱՍԵՆՅԱԿ
7	ԳԼԽԱՎՈՐ ՏՆՕՐԵՆԻ ԽՈՐՀՐԴԱԿԱՆ
8	ԱՆՁՆԱԿԱԶՄԻ ԿԱՌԱՎԱՐՄԱՆ ԲԱԺԻՆ - 1
9	Ս/Հ
10	ԱՆՁՆԱԿԱԶՄԻ ԿԱՌԱՎԱՐՄԱՆ ԲԱԺԻՆ - 2
11	ԳԼԽԱՎՈՐ ՏՆՕՐԵՆԻ ՏԵՂԱԿԱԼ
12	ԳԼԽԱՎՈՐ ՏՆՕՐԵՆԻ ՏԵՂԱԿԱԼ
13	ԳԼԽԱՎՈՐ ՏՆՕՐԵՆԻ ՏԵՂԱԿԱԼ
14	ԸՆԴՈՒՆԱՐԱՆ

ՊԱՅՄԱՆԱԿԱՆ ՆՇԱՆՆԵՐ

	ԱՐՏԱՔԻՆ ՏԵՍԱԽՑԻԿ
	ՆԵՐՔԻՆ ՏԵՍԱԽՑԻԿ
	ՏԵՍԱԽՑԻԿԻ ՎԱՐԴԱԿ
	ՀԵՌՈՒՍՏԱՑՈՒՅՑԻ ԿԵՏ

ՊԱՏՎԻՐԱՏՈՒ

ՀՀ ԱՆ «ՀԻՎԱՆԴՈՒԹՅՈՒՆՆԵՐԻ ՎԵՐԱՀՍԿՄԱՆ ԵՎ ԿԱՆԽԱՐԳԵԼՄԱՆ ԱԶԳԱՅԻՆ ԿԵՆՏՐՈՆ» ՊՈԱԿ

ՆԱԽԱԳԾՈՂ

MONOGRAPH
«ՄՈՆՈԳՐԱՖ» ՍՊԸ
ԼԻՑԵՆԶԻԱ 15827
ՀԱՍՑԵ՝ Ք. ԵՐԵՎԱՆ, Մ. ԽՈՐԵՆԱՑՈՒ 70
ԷԼ. ՀԱՍՑԵ՝ monograph.architects@gmail.com
ՀԵՌ.՝ +(37499) 11 21 11

ՆԱԽԱԳԾԻ ԾԱԾԿԱԳԻՐ

Մ-14/04

ՕԲՅԵԿՏԻ ԱՆՎԱՆՈՒՄԸ

ՀՀ ԱՆ «ՀՎԿԱԿ» ՊՈԱԿ-Ի ՀԵՐԱՑԻ 12 ՀԱՍՑԵԻ ԼԱԲՈՐԱՏՈՐ և ՎԱՐՉԱԿԱՆ ՇԵՆՔԵՐԻ ՎԵՐԱԿԱՌՈՒՑՄԱՆ ՆԱԽԱԳԻԾ

ԾԱՆՈԹՈՒԹՅՈՒՆՆԵՐ

Հ/Հ	ԱՄՍԱԹԻՎ	ՆԿԱՐԱԳՐՈՒԹՅՈՒՆ

ԳԾԱԳՐԻ ԱՆՎԱՆՈՒՄԸ

1-ԻՆ Մ/Շ-Ի 2-ՐԴ ՀԱՐԿԻ ՏԵՍԱՀՍԿՄԱՆ ՀԱՄԱԿԱՐԳԻ ԿԱՌՈՒՑՄԱՆ ՍԽԵՄԱ

ՀԱՄԱՐԸ	ԱՄՍԱԹԻՎ
ՏՀ-5	16.04.15
	ՓՈՓՈԽՎԱԾ

ՆԳՃ		Դ. ՅՈՒԽԱՆՅԱՆ
ՆԳԻ		
ՆԱԽԱԳԾԵՑ		Ս. ՀՈՎՀԱՆՆԻՍՅԱՆ
ՍՏՈՒԳԵՑ		

ԹԵՐԹ	ԹԵՐԹԵՐ	ԱԼԲՈՄ
22	29	6

ՄԱՍՇՏԱԲ 1:100

ՊԱՀՊԱՆՈՒԹՅԱՆ ԱՀԱԶԱՆԳՄԱՆ ՀԱՄԱԿԱՐԳԻ ՆԿԱՐԱԳԻՐ ԵՎ ՄԱՍՆԱԳԻՐ

ՆԿԱՐԱԳԻՐ

Շենքի բոլոր հարկերի մուտքերի դռների վրա, պահեստի և թիվ 13 պահեստի դարպասների վրա պետք է տեղադրվի մագնիսակոնտակտային տվիչ իսկ հարակից պատի վրա պետք է տեղադրվի ինֆռակարմիր շարժման տվիչ, յուրաքանչյուր մուտքի դռան տվիչները պետք է համարեն մի հսկման գոտի:
Հսկման գոտիների թվով 8-ն են, դրա համար օգտագործվում է ղեկավարման հսկման վահանակ 8 հսկման գոտիների համար: Ղեկավարման հսկման վահանակը տեղադրվելու է նկուղային հարկի սերվերային սենյակում: Ղեկավարման հսկման վահանակի անխափան աշխատելու համար նախատեսվում է մարտկոց 12Վ/7Ա: Ղեկավարման հսկման վահանակի ստեղնաշարը տեղադրվում է պահակատանը, որի օգնությամբ պահպանության աշխատակիցները պետք է շենքը դնեն պահպանության և հանեն պահպանությունից: Պահակատանը պետք է տեղադրվեն լուսաձայնային և լուսային ազդարարներ: Լույսաձայնային ազդարարը պահպանության աշխատակիցներին պետք է ազդարարի
շենք ներխուժման մասին իսկ լուսային ազդարարը պետք է ազդարարի շենքը պահպանության դնելը և հանելը:
Շարժման տվիչները պետք է տեղադրվեն հատակից 2.1մ բարձրության վրա: Հարկերի միջանցքներում մալուխները նախատեսվում է փռել համակարգչային ցանցի համար նախատեսված մետաղյա մալուխատարի մեջ, իսկ սենյակներում պատերի և առաստաղի մեջ տեղադրվող պլաստիկ ճկախողովակների մեջ:

ՄԱՍՆԱԳԻՐ

Հ/Հ	ՍԱՐՔԵՐԻ ԵՎ ՆՅՈՒԹԵՐԻ ԱՆՎԱՆՈՒՄԸ	ՉԱՓՄԱՆ ՄԻԱՎՈՐԸ	ՔԱՆԱԿԸ
1	Ղեկավարման հսկման վահանակ 8 հսկման գոտու համար	ՀԱՏ	1
2	Ղեկավարման հսկման վահանակի ստեղնաշար	ՀԱՏ	1
3	Շարժման տվիչ L=8մ	ՀԱՏ	8
4	Մագնիսային տվիչ	ՀԱՏ	8
5	Ոտնակ	ՀԱՏ	1
6	Մալուխ 4x0,22 մմ	ԳՄ	650
7	Մարտկոց 12Վ/7Ա	ՀԱՏ	1
8	Լույսաձայնային ազդասարք	ՀԱՏ	1
9	Պլաստիկ ճկախողովակ d=20մմ	ԳՄ	120
10	Լույսային ազդասարք	ՀԱՏ	1
11	Համակարգի փորձարկում	L-ԿԱԶՄ	1

ՊԱՏՎԻՐԱՏՈՒ

ՀՀ ԱՆ «ՀԻՎԱՆԴՈՒԹՅՈՒՆՆԵՐԻ ՎԵՐԱՀՍԿՄԱՆ ԵՎ ԿԱՆԽԱՐԳԵԼՄԱՆ ԱԶԳԱՅԻՆ ԿԵՆՏՐՈՆ» ՊՈԱԿ

ՆԱԽԱԳԾՈՂ

«ՄՈՆՈԳՐԱՖ» ՍՊԸ
ԼԻՑԵՆԶԻԱ 15827
ՀԱՍՑԵ՝ Ք. ԵՐԵՎԱՆ, Մ. ԽՈՐԵՆԱՑՈՒ 70
ԷԼ. ՀԱՍՑԵ՝ monograph.architects@gmail.com
ՀԵՌ.՝ +(37499) 11 21 11

ՆԱԽԱԳԾԻ ԾԱԾԿԱԳԻՐ

Մ-14/04

ՕԲՅԵԿՏԻ ԱՆՎԱՆՈՒՄԸ

ՀՀ ԱՆ «ՀՎԿԱԿ» ՊՈԱԿ-Ի ՀԵՐԱՑԻ 12 ՀԱՍՑԵԻ ԼԱԲՈՐԱՏՈՐ ԵՒ ՎԱՐՉԱԿԱՆ ՇԵՆՔԵՐԻ ՎԵՐԱԿԱՌՈՒՑՄԱՆ ՆԱԽԱԳԻԾ

ԾԱՆՈԹՈՒԹՅՈՒՆՆԵՐ

Հ/Հ	ԱՄՍԱԹԻՎ	ՆԿԱՐԱԳՐՈՒԹՅՈՒՆ

ԳԾԱԳՐԻ ԱՆՎԱՆՈՒՄԸ

ՊԱՀՊԱՆՈՒԹՅԱՆ ԱՀԱԶԱՆԳՄԱՆ ՀԱՄԱԿԱՐԳԻ ՆԿԱՐԱԳԻՐ ԵՎ ՄԱՍՆԱԳԻՐ

ՀԱՄԱՐԸ		ԱՄՍԱԹԻՎ
ՊՀ-1		16.04.15
		ՓՈՓՈԽՎԱԾ
ՆԳՃ		Դ. ՅՈՒԽԱՆՅԱՆ
ՆԳԻ		
ՆԱԽԱԳԾԵՑ		Ս. ՀՈՎՀԱՆՆԻՍՅԱՆ
ՍՏՈՒԳԵՑ		

ԹԵՐԹ	ԹԵՐԹԵՐ	ԱԼԲՈՄ
23	30	6

ՄԱՍՇՏԱԲ 1: ԱՄ

ՊԱՀՊԱՆՈՒԹՅԱՆ ԱՀԱԶԱՆԳՄԱՆ ՀԱՄԱԿԱՐԳԻ ԿԱՌՈՒՑՄԱՆ ԸՆԴՀԱՆՈՒՐ ՍԽԵՄԱ

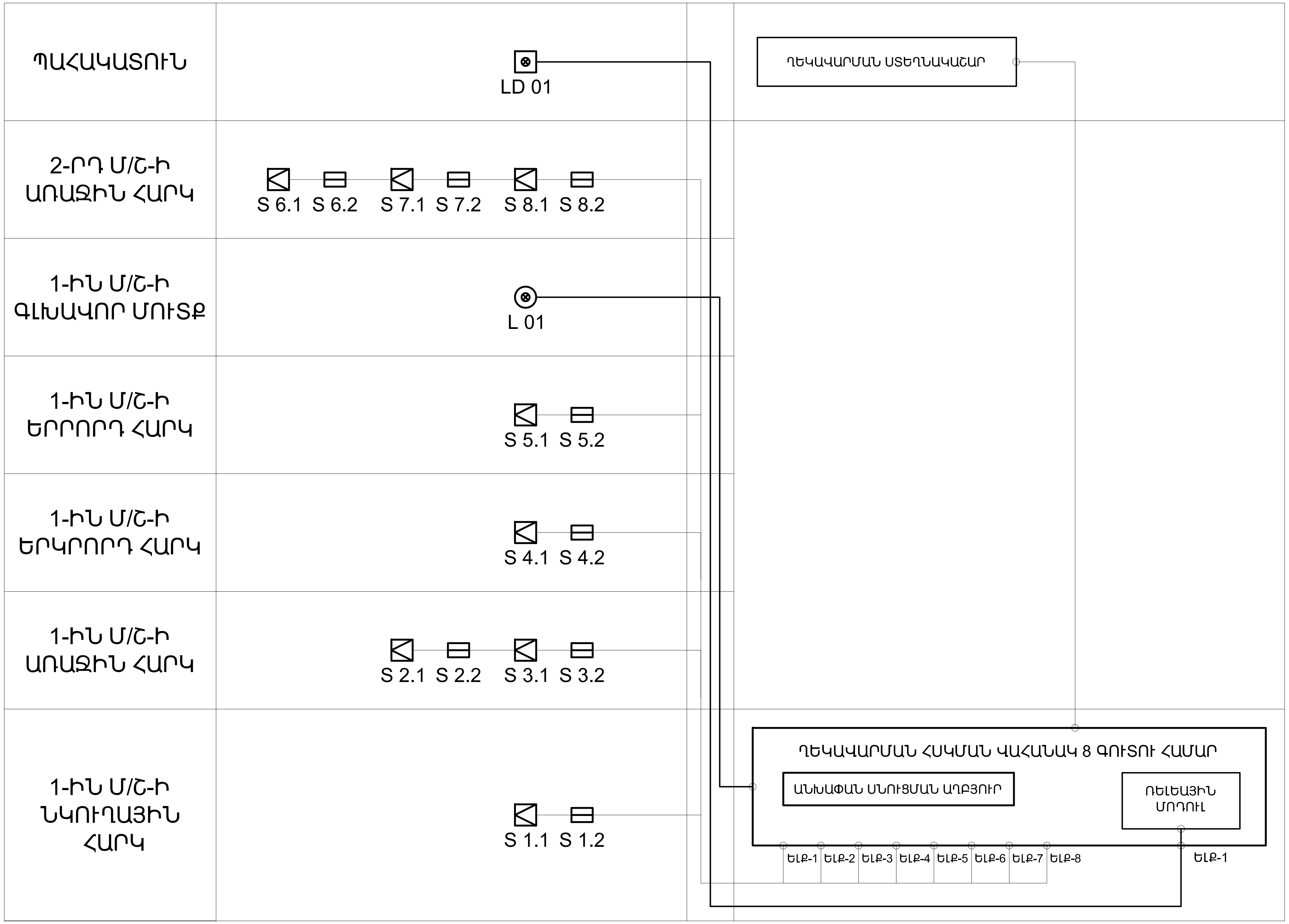

ՊԱՅՄԱՆԱԿԱՆ ՆՇԱՆՆԵՐ

	ՇԱՐԺՄԱՆ ՏՎԻՉ
	ՄԱԳՆԻՍԱԿՈՆՏԱԿՏԱՅԻՆ ՏՎԻՉ
	ԼՈՒՍԱՂԱՅՆԱՅԻՆ ԱԶԴԱՐԱՐԻՉ
	ԼՈՒՍԱՅԻՆ ԱԶԴԱՍԱՐՔ

ՊԱՏՎԻՐԱՏՈՒ

ՀՀ ԱՆ «ՀԻՎԱՆԴՈՒԹՅՈՒՆՆԵՐԻ ՎԵՐԱՀՍԿՄԱՆ ԵՎ ԿԱՆԽԱՐԳԵԼՄԱՆ ԱԶԳԱՅԻՆ ԿԵՆՏՐՈՆ» ՊՈԱԿ

ՆԱԽԱԳԾՈՂ

MONOGRAPH
«ՄՈՆՈԳՐԱՖ» ՍՊԸ
ԼԻՑԵՆԶԻԱ 15827
ՀԱՍՑԵ՝ Ք. ԵՐԵՎԱՆ, Մ. ԽՈՐԵՆԱՑՈՒ 70
ԷԼ. ՀԱՍՑԵ՝ monograph.architects@gmail.com
ՀԵՌ.՝ +(37499) 11 21 11

ՆԱԽԱԳԾԻ ԾԱԾԿԱԳԻՐ

Մ-14/04

ՕԲՅԵԿՏԻ ԱՆՎԱՆՈՒՄԸ

ՀՀ ԱՆ «ՀՎԿԱԿ» ՊՈԱԿ-Ի ՀԵՐԱՑԻ 12 ՀԱՍՑԵԻ ԼԱԲՈՐԱՏՈՐ և ՎԱՐՉԱԿԱՆ ՇԵՆՔԵՐԻ ՎԵՐԱԿԱՌՈՒՑՄԱՆ ՆԱԽԱԳԻԾ

ԾԱՆՈԹՈՒԹՅՈՒՆՆԵՐ

Հ/Հ	ԱՄՍԱԹԻՎ	ՆԿԱՐԱԳՐՈՒԹՅՈՒՆ

ԳԾԱԳՐԻ ԱՆՎԱՆՈՒՄԸ

ԱՆՎՏԱՆԳՈՒԹՅԱՆ ԱՀԱԶԱՆԳՄԱՆ ՀԱՄԱԿԱՐԳԻ ԿԱՌՈՒՑՄԱՆ ՍԽԵՄԱ

ՀԱՄԱՐԸ		ԱՄՍԱԹԻՎ
ՊՀ-2		16.04.15
		ՓՈՓՈԽՎԱԾ
ՆԳՃ		Դ. ՅՈՒԽԱՆՅԱՆ
ՆԳԻ		
ՆԱԽԱԳԾԵՑ		Ս. ՀՈՎՀԱՆՆԻՍՅԱՆ
ՍՏՈՒԳԵՑ		

ԹԵՐԹ	ԹԵՐԹԵՐ	ԱԼԲՈՄ
24	30	6

ՄԱՍՇՏԱԲ 1: ԱՄ

ՆԿՈՒՂԱՅԻՆ ՀԱՐԿԻ ՊԱՀՊԱՆՈՒԹՅԱՆ ԱՀԱԶԱՆԳՄԱՆ ՀԱՄԱԿԱՐԳԻ ԿԱՌՈՒՑՄԱՆ ՍԽԵՄԱ

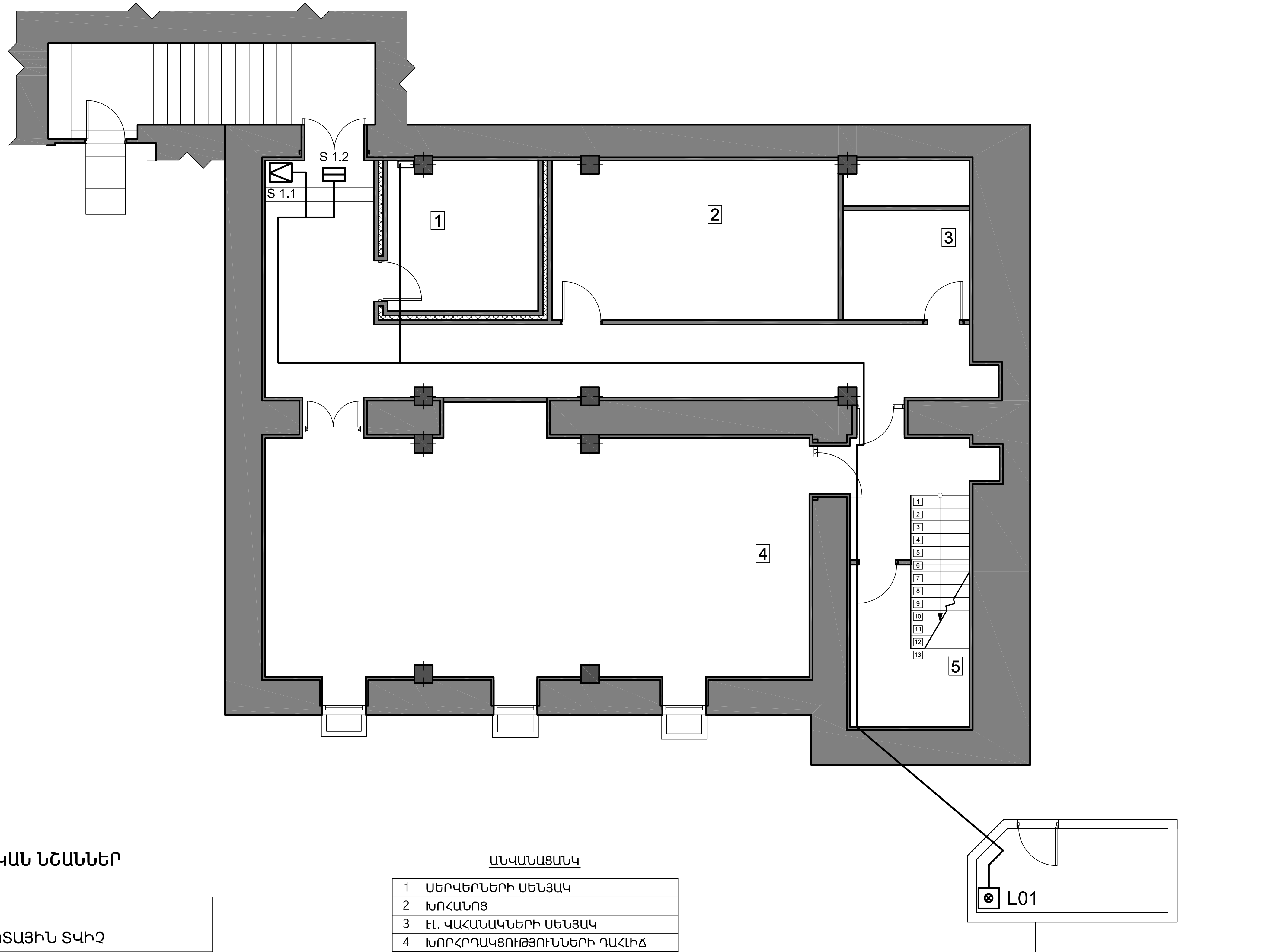

ՊԱՅՄԱՆԱԿԱՆ ՆՇԱՆՆԵՐ

◸	ՇԱՐԺՄԱՆ ՏՎԻՉ
⊟	ՄԱԳՆԻՍԱԿՈՆՏԱԿՏԱՅԻՆ ՏՎԻՉ
⊠	ԼՈՒՍԱՁԱՅՆԱՅԻՆ ԱԶԴԱՐԱՐԻՉ
⊗	ԼՈՒՍԱՅԻՆ ԱԶԴԱՍԱՐՔ

ԱՆՎԱՆԱՑԱՆԿ

1	ՍԵՐՎԵՐՆԵՐԻ ՍԵՆՅԱԿ
2	ԽՈՀԱՆՈՑ
3	ԷԼ. ՎԱՀԱՆԱԿՆԵՐԻ ՍԵՆՅԱԿ
4	ԽՈՐՀՐԴԱԿՑՈՒԹՅՈՒՆՆԵՐԻ ԴԱՀԼԻՃ
5	ՊԱՀԵՍՏ

ՊԱՏՎԻՐԱՏՈՒ

ՀՀ ԱՆ
«ՀԻՎԱՆԴՈՒԹՅՈՒՆՆԵՐԻ
ՎԵՐԱՀՍԿՄԱՆ ԵՎ
ԿԱՆԽԱՐԳԵԼՄԱՆ
ԱԶԳԱՅԻՆ ԿԵՆՏՐՈՆ»
ՊՈԱԿ

ՆԱԽԱԳԾՈՂ

MONOGRAPH
«ՄՈՆՈԳՐԱՖ» ՍՊԸ
ԼԻՑԵՆԶԻԱ 15827
ՀԱՍՑԵ՝ Ք. ԵՐԵՎԱՆ, Մ. ԽՈՐԵՆԱՑՈՒ 70
ԷԼ. ՀԱՍՑԵ՝ monograph.architects@gmail.com
ՀԵՌ.՝ +(37499) 11 21 11

ՆԱԽԱԳԾԻ ԾԱԾԿԱԳԻՐ

Մ-14/04

ՕԲՅԵԿՏԻ ԱՆՎԱՆՈՒՄԸ

ՀՀ ԱՆ «ՀՎԿԱԿ» ՊՈԱԿ-Ի ՀԵՐԱՑԻ 12 ՀԱՍՑԵԻ ԼԱԲՈՐԱՏՈՐ և ՎԱՐՉԱԿԱՆ ՇԵՆՔԵՐԻ ՎԵՐԱԿԱՌՈՒՑՄԱՆ ՆԱԽԱԳԻԾ

ԾԱՆՈԹՈՒԹՅՈՒՆՆԵՐ

Հ/Հ	ԱՄՍԱԹԻՎ	ՆԿԱՐԱԳՐՈՒԹՅՈՒՆ

ԳԾԱԳՐԻ ԱՆՎԱՆՈՒՄԸ

ՆԿՈՒՂԱՅԻՆ ՀԱՐԿԻ ԱՆՎՏԱՆԳՈՒԹՅԱՆ ԱՀԱԶԱՆԳՄԱՆ ՀԱՄԱԿԱՐԳԻ ԿԱՌՈՒՑՄԱՆ ՍԽԵՄԱ

ՀԱՄԱՐԸ	ԱՄՍԱԹԻՎ
ՊՀ-3	16.04.15
	ՓՈՓՈԽՎԱԾ

ՆԳՖ		Դ. ՅՈՒԽԱՆՅԱՆ
ՆԳԻ		
ՆԱԽԱԳԾԵՑ		Ս. ՀՈՎՀԱՆՆԻՍՅԱՆ
ՍՏՈՒԳԵՑ		

ԹԵՐԹ	ԹԵՐԹԵՐ	ԱԼԲՈՄ
25	30	6

ՄԱՍՇՏԱԲ 1:100

ԱՌԱՋԻՆ ՀԱՐԿԻ ՊԱՀՊԱՆՈՒԹՅԱՆ ԱՀԱԶԱՆԳՄԱՆ ՀԱՄԱԿԱՐԳԻ ԿԱՌՈՒՑՄԱՆ ՍԽԵՄԱ

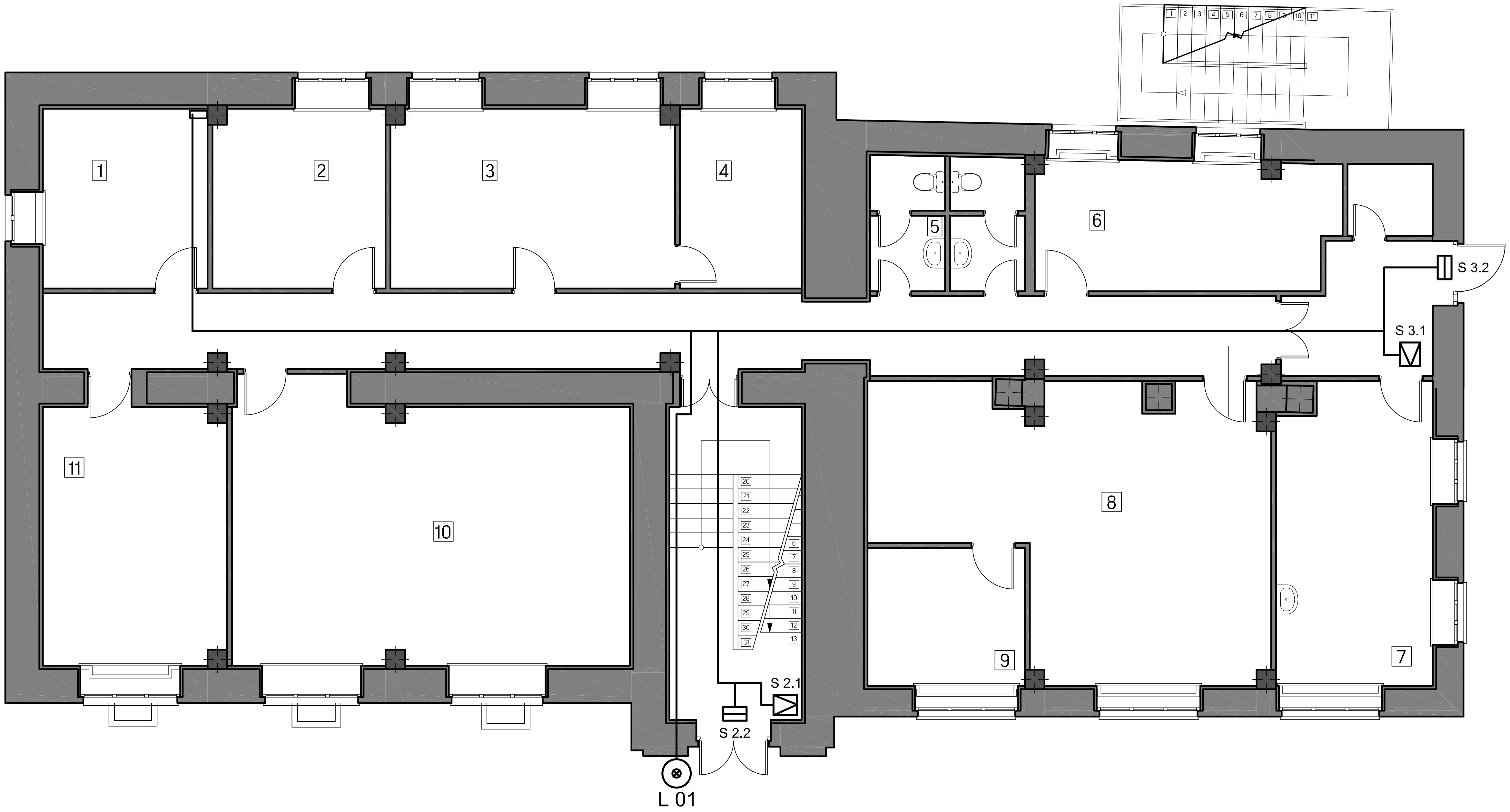

ՊԱՅՄԱՆԱԿԱՆ ՆՇԱՆՆԵՐ

⊠	ՇԱՐԺՄԱՆ ՏՎԻՉ
⊟	ՄԱԳՆԻՍԱԿՈՆՏԱԿՏԱՅԻՆ ՏՎԻՉ
⊗	ԼՈՒՍԱԴԱՅՆԱՅԻՆ ԱԶԴԱՐԱՐԻՉ
⊗	ԼՈՒՍԱՅԻՆ ԱԶԴԱՍԱՐՔ

ԱՆՎԱՆԱՑԱՆԿ

1	ԻՐԱՎԱԲԱՆԱԿԱՆ ԲԱԺՆԻ ՎԱՐԻՉ
2	ԻՄՈՒՆԱԿԱՆԽԱՐԳԵԼՄԱՆ ԵՎ ԿԱՌԱՎԱՐԵԼԻ ՎԱՐԱԿԻՉ ՀԻՎԱՆԴՈՒԹՅՈՒՆՆԵՐԻ ՀԱՄԱՃԱՐԱԿԱԲԱՆՈՒԹՅԱՆ ԲԱԺՆԻ ՎԱՐԻՉ
3	ՀԱՍԱՐԱԿԱՅՆՈՒԹՅԱՆ ՀԵՏ ԿԱՊԵՐԻ ԲԱԺԻՆ
4	ՀԱՍԱՐԱԿԱՅՆՈՒԹՅԱՆ ՀԵՏ ԿԱՊԵՐԻ ԲԱԺՆԻ ՊԵՏ
5	Ս/Հ
6	ԳԼԽԱՎՈՐ ՏՆՕՐԵՆԻ ԳԼԽԱՎՈՐ ԽՈՐՀՐԴԱԿԱՆ, ԳԼԽԱՎՈՐ ՏՆՕՐԵՆԻ ԽՈՐՀՐԴԱԿԱՆ ԵՎ ԱՇԽԱՏԱԿԱԶՄԻ ՂԵԿԱՎԱՐԻ ՏԵՂԱԿԱԼ
7	ԻՄՈՒՆԱԿԱՆԽԱՐԳԵԼՄԱՆ, ՃԱՆ. ՍՊԱՍԱՐԿՄԱՆ ԿԱԲԻՆԵՏ ԵՎ ՊՐՈՑԵԴՈՒՐԱՅԻՆ ՍԵՆՅԱԿ
8	ԻՆՏԵԳՐԱՑՎԱԾ ՀԱՄԱՃԱՐԱԿԱԲԱՆԱԿԱՆ ՀՍԿՈՂՈՒԹՅԱՆ ԵՎ ՌԻՍԿԵՐԻ ԿԱՌԱՎԱՐՄԱՆ ԲԱԺԻՆ
9	ԻՆՏԵԳՐԱՑՎԱԾ ՀԱՄԱՃԱՐԱԿԱԲԱՆԱԿԱՆ ՀՍԿՈՂՈՒԹՅԱՆ ԵՎ ՌԻՍԿԵՐԻ ԿԱՌԱՎԱՐՄԱՆ ԲԱԺՆԻ ՊԵՏ
10	ԻՄՈՒՆԱԿԱՆԽԱՐԳԵԼՄԱՆ ԵՎ ԿԱՌԱՎԱՐԵԼԻ ՎԱՐԱԿԻՉ ՀԻՎԱՆԴՈՒԹՅՈՒՆՆԵՐԻ ՀԱՄԱՃԱՐԱԿԱԲԱՆՈՒԹՅԱՆ ԲԱԺԻՆ
11	ԻՐԱՎԱԲԱՆԱԿԱՆ ԲԱԺԻՆ

ՊԱՏՎԻՐԱՏՈՒ

ՀՀ ԱՆ «ՀԻՎԱՆԴՈՒԹՅՈՒՆՆԵՐԻ ՎԵՐԱՀՍԿՄԱՆ ԵՎ ԿԱՆԽԱՐԳԵԼՄԱՆ ԱԶԳԱՅԻՆ ԿԵՆՏՐՈՆ» ՊՈԱԿ

ՆԱԽԱԳԾՈՂ

MONOGRAPH

«ՄՈՆՈԳՐԱՖ» ՍՊԸ
ԼԻՑԵՆԶԻԱ 15827
ՀԱՍՑԵ՝ Ք. ԵՐԵՎԱՆ, Մ. ԽՈՐԵՆԱՑՈՒ 70
ԷԼ. ՀԱՍՑԵ՝ monograph.architects@gmail.com
ՀԵՌ.՝ +(37499) 11 21 11

ՆԱԽԱԳԾԻ ԾԱԾԿԱԳԻՐ

Մ-14/04

ՕԲՅԵԿՏԻ ԱՆՎԱՆՈՒՄԸ

ՀՀ ԱՆ «ՀՎԿԱԿ» ՊՈԱԿ-Ի ՀԵՐԱՑԻ 12 ՀԱՍՑԵԻ ԼԱԲՈՐԱՏՈՐ և ՎԱՐՉԱԿԱՆ ՇԵՆՔԵՐԻ ՎԵՐԱԿԱՌՈՒՑՄԱՆ ՆԱԽԱԳԻԾ

ԾԱՆՈԹՈՒԹՅՈՒՆՆԵՐ

	Հ/Հ	ԱՄՍԱԹԻՎ	ՆԿԱՐԱԳՐՈՒԹՅՈՒՆ

ԳԾԱԳՐԻ ԱՆՎԱՆՈՒՄԸ

ԱՌԱՋԻՆ ՀԱՐԿԻ ԱՆՎՏԱՆԳՈՒԹՅԱՆ ԱՀԱԶԱՆԳՄԱՆ ՀԱՄԱԿԱՐԳԻ ԿԱՌՈՒՑՄԱՆ ՍԽԵՄԱ

ՀԱՄԱՐԸ		ԱՄՍԱԹԻՎ
ՊՀ-4		16.04.15
		ՓՈՓՈԽՎԱԾ
ՆԳճ		Դ. ՅՈՒԽԱՆՅԱՆ
ՆԳԻ		
ՆԱԽԱԳԾԵՑ		Ս. ՀՈՎՀԱՆՆԻՍՅԱՆ
ՍՏՈՒԳԵՑ		

ԹԵՐԹ	ԹԵՐԹԵՐ	ԱԼԲՈՄ
26	30	6

ՄԱՍՇՏԱԲ 1:100

ԵՐԿՐՈՐԴ ՀԱՐԿԻ ՊԱՀՊԱՆՈՒԹՅԱՆ ԱՀԱԶԱՆԳՄԱՆ ՀԱՄԱԿԱՐԳԻ ԿԱՌՈՒՑՄԱՆ ՍԽԵՄԱ

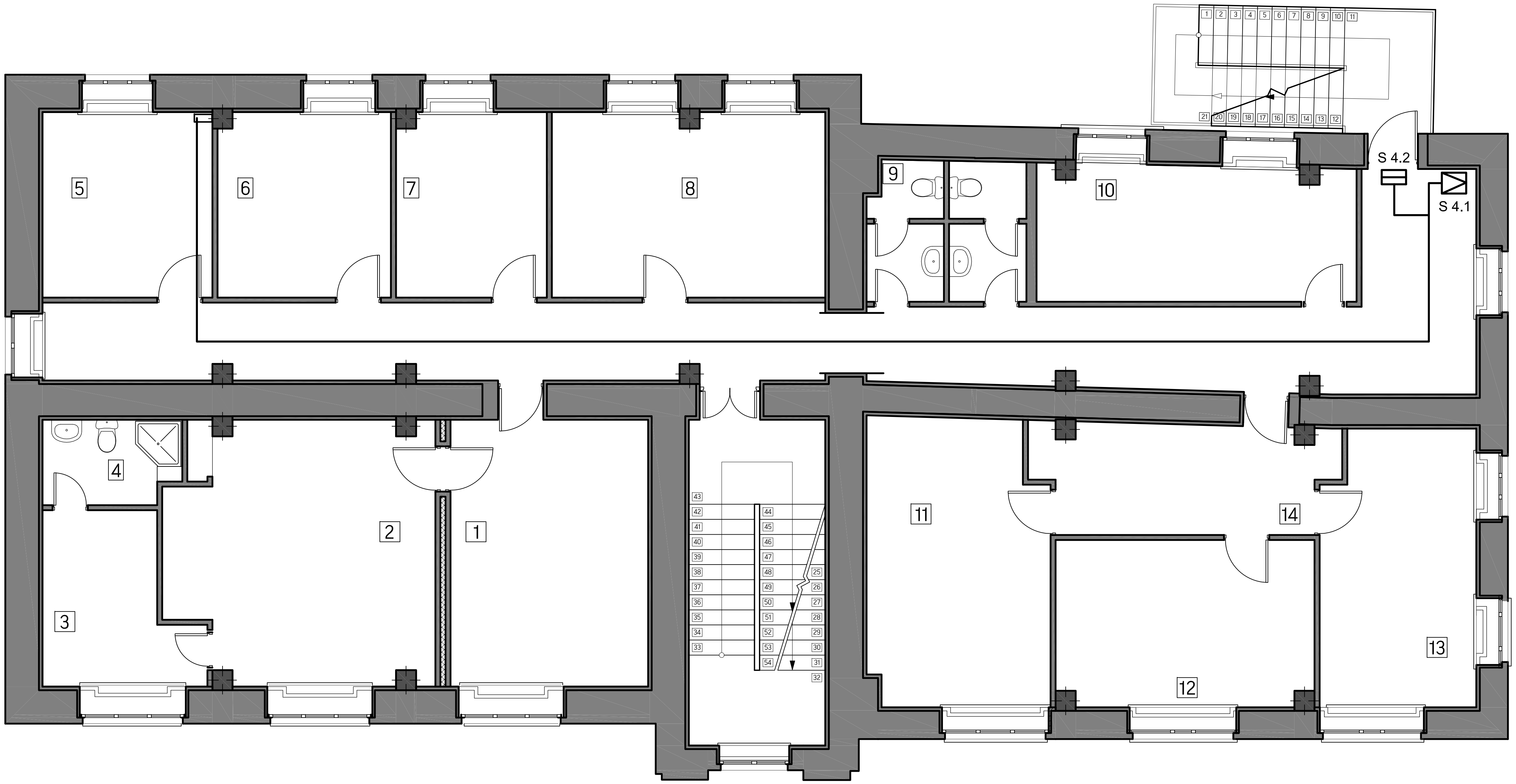

ՊԱՅՄԱՆԱԿԱՆ ՆՇԱՆՆԵՐ

◺	ՇԱՐԺՄԱՆ ՏՎԻՉ
⊟	ՄԱԳՆԻՍԱԿՈՆՏԱԿՏԱՅԻՆ ՏՎԻՉ
⊠	ԼՈՒՍԱԴԱՅՆԱՅԻՆ ԱԶԴԱՐԱՐԻՉ
⊗	ԼՈՒՍԱՅԻՆ ԱԶԴԱՍԱՐՔ

ԱՆՎԱՆԱՑԱՆԿ

1	ԳԼԽԱՎՈՐ ՏՆՕՐԵՆԻ ԸՆԴՈՒՆԱՐԱՆ
2	ԳԼԽԱՎՈՐ ՏՆՕՐԵՆ
3	ՀԱՆԳՍՏԻ ՍԵՆՅԱԿ
4	Ս/Հ
5	ԱՇԽԱՏԱՍԵՆՅԱԿ
6	ԱՇԽԱՏԱՍԵՆՅԱԿ
7	ԳԼԽԱՎՈՐ ՏՆՕՐԵՆԻ ԽՈՐՀՐԴԱԿԱՆ
8	ԱՆՁՆԱԿԱԶՄԻ ԿԱՌԱՎԱՐՄԱՆ ԲԱԺԻՆ - 1
9	Ս/Հ
10	ԱՆՁՆԱԿԱԶՄԻ ԿԱՌԱՎԱՐՄԱՆ ԲԱԺԻՆ - 2
11	ԳԼԽԱՎՈՐ ՏՆՕՐԵՆԻ ՏԵՂԱԿԱԼ
12	ԳԼԽԱՎՈՐ ՏՆՕՐԵՆԻ ՏԵՂԱԿԱԼ
13	ԳԼԽԱՎՈՐ ՏՆՕՐԵՆԻ ՏԵՂԱԿԱԼ
14	ԸՆԴՈՒՆԱՐԱՆ

ՊԱՏՎԻՐԱՏՈՒ

ՀՀ ԱՆ «ՀԻՎԱՆԴՈՒԹՅՈՒՆՆԵՐԻ ՎԵՐԱՀՍԿՄԱՆ ԵՎ ԿԱՆԽԱՐԳԵԼՄԱՆ ԱԶԳԱՅԻՆ ԿԵՆՏՐՈՆ» ՊՈԱԿ

ՆԱԽԱԳԾՈՂ

MONOGRAPH
«ՄՈՆՈԳՐԱՖ» ՍՊԸ
ԼԻՑԵՆԶԻԱ 15827
ՀԱՍՑԵ՝ Ք. ԵՐԵՎԱՆ, Մ. ԽՈՐԵՆԱՑՈՒ 70
ԷԼ. ՀԱՍՑԵ՝ monograph.architects@gmail.com
ՀԵՌ.՝ +(37499) 11 21 11

ՆԱԽԱԳԾԻ ԾԱԾԿԱԳԻՐ

Մ-14/04

ՕԲՅԵԿՏԻ ԱՆՎԱՆՈՒՄԸ

ՀՀ ԱՆ «ՀՎԿԱԿ» ՊՈԱԿ-Ի ՀԵՐԱՑԻ 12 ՀԱՍՑԵԻ ԼԱԲՈՐԱՏՈՐ և ՎԱՐՉԱԿԱՆ ՇԵՆՔԵՐԻ ՎԵՐԱԿԱՌՈՒՑՄԱՆ ՆԱԽԱԳԻԾ

ԾԱՆՈԹՈՒԹՅՈՒՆՆԵՐ

	Հ/Հ	ԱՄՍԱԹԻՎ	ՆԿԱՐԱԳՐՈՒԹՅՈՒՆ

ԳԾԱԳՐԻ ԱՆՎԱՆՈՒՄԸ

ԵՐԿՐՈՐԴ ՀԱՐԿԻ ԱՆՎՏԱՆԳՈՒԹՅԱՆ ԱՀԱԶԱՆԳՄԱՆ ՀԱՄԱԿԱՐԳԻ ԿԱՌՈՒՑՄԱՆ ՍԽԵՄԱ

ՀԱՄԱՐԸ		ԱՄՍԱԹԻՎ
ՊՀ-5		16.04.15
		ՓՈՓՈԽՎԱԾ
ՆԳՃ	[signature]	Դ. ՅՈՒԽԱՆՅԱՆ
ՆԳԻ		
ՆԱԽԱԳԾԵՑ		Ս. ՀՈՎՀԱՆՆԻՍՅԱՆ
ՍՏՈՒԳԵՑ		

ԹԵՐԹ	ԹԵՐԹԵՐ	ԱԼԲՈՄ
27	30	6

ՄԱՍՇՏԱԲ 1:100

ԵՐԿՈՐԴ ՀԱՐԿԻ ՊԱՀՊԱՆՈՒԹՅԱՆ ԱՀԱԶԱՆԳՄԱՆ ՀԱՄԱԿԱՐԳԻ ԿԱՌՈՒՑՄԱՆ ՍԽԵՄԱ

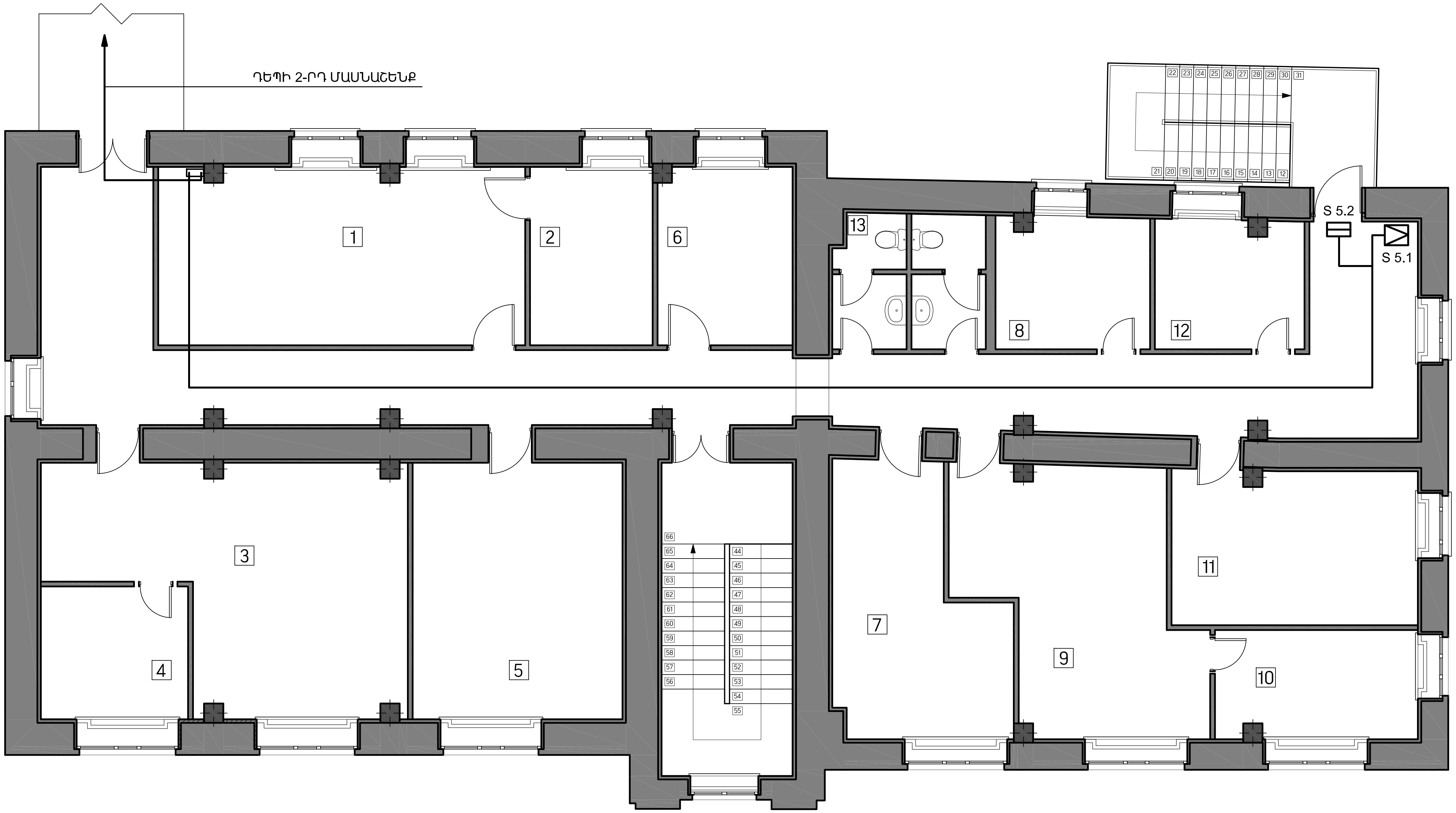

ԱՆՎԱՆԱՑԱՆԿ

1	ՈՉ ՎԱՐԱԿԻՉ ՀԻՎԱՆԴՈՒԹՅՈՒՆՆԵՐԻ ՀԱՄԱՃԱՐԱԿԱԲԱՆՈՒԹՅԱՆ ԲԱԺԻՆ
2	ՈՉ ՎԱՐԱԿԻՉ ՀԻՎԱՆԴՈՒԹՅՈՒՆՆԵՐԻ ՀԱՄԱՃԱՐԱԿԱԲԱՆՈՒԹՅԱՆ ԲԱԺՆԻ ՎԱՐԻՉ
3	ՆԵՐՀԻՎԱՆԴԱՆՈՑԱՅԻՆ, ԱՂԻՔԱՅԻՆ ԵՎ ԱՐՏԱԸՆԴԵՐԱՅԻՆ ՃԱՆԱՊԱՐՀՈՎ ՓՈԽԱՆՑՎՈՂ ՎԱՐԱԿԻՉ ՀԻՎԱՆԴՈՒԹՅՈՒՆՆԵՐԻ ՀԱՄԱՃԱՐԱԿԱԲԱՆՈՒԹՅԱՆ ԲԱԺԻՆ
4	ՆԵՐՀԻՎԱՆԴԱՆՈՑԱՅԻՆ, ԱՂԻՔԱՅԻՆ ԵՎ ԱՐՏԱԸՆԴԵՐԱՅԻՆ ՃԱՆԱՊԱՐՀՈՎ ՓՈԽԱՆՑՎՈՂ ՎԱՐԱԿԻՉ ՀԻՎԱՆԴՈՒԹՅՈՒՆՆԵՐԻ ՀԱՄԱՃԱՐԱԿԱԲԱՆՈՒԹՅԱՆ ԲԱԺՆԻ ՎԱՐԻՉ
5	ՀԱՏՈՒԿ ՎՏԱՆԳԱՎՈՐ ՎԱՐԱԿՆԵՐԻ ԵՎ ՕԴԱԿԱԹԻԼԱՅԻՆ ՎԱՐԱԿԻՉ ՀԻՎԱՆԴՈՒԹՅՈՒՆՆԵՐԻ ՀԱՄԱՃԱՐԱԿԱԲԱՆՈՒԹՅԱՆ ԲԱԺԻՆ
6	ՀԱՏՈՒԿ ՎՏԱՆԳԱՎՈՐ ՎԱՐԱԿՆԵՐԻ ԵՎ ՕԴԱԿԱԹԻԼԱՅԻՆ ՎԱՐԱԿԻՉ ՀԻՎԱՆԴՈՒԹՅՈՒՆՆԵՐԻ ՀԱՄԱՃԱՐԱԿԱԲԱՆՈՒԹՅԱՆ ԲԱԺՆԻ ՎԱՐԻՉ
7	ՓՈԽԱՆՑՈՂՈՎ ՊԱՅՄԱՆԱՎՈՐՎԱԾ ԵՎ ՄԱԿԱԲՈՒԾԱՅԻՆ ՀԻՎԱՆԴՈՒԹՅՈՒՆՆԵՐԻ ՀԱՄԱՃԱՐԱԿԱԲԱՆՈՒԹՅԱՆ ԲԱԺԻՆ
8	ՓՈԽԱՆՑՈՂՈՎ ՊԱՅՄԱՆԱՎՈՐՎԱԾ ԵՎ ՄԱԿԱԲՈՒԾԱՅԻՆ ՀԻՎԱՆԴՈՒԹՅՈՒՆՆԵՐԻ ՀԱՄԱՃԱՐԱԿԱԲԱՆՈՒԹՅԱՆ ԲԱԺՆԻ ՎԱՐԻՉ
9	ՇՐՋԱԿԱ ՄԻՋԱՎԱՅՐԻ ՀԻԳԻԵՆԱՅԻ ԲԱԺԻՆ
10	ՇՐՋԱԿԱ ՄԻՋԱՎԱՅՐԻ ՀԻԳԻԵՆԱՅԻ ԲԱԺՆԻ ՎԱՐԻՉ
11	ԱՇԽԱՏԱՆՔԻ ՀԻԳԻԵՆԱՅԻ, ՃԱՌԱԳԱՅԹԱՅԻՆ ԵՎ ՔԻՄԻԱԿԱՆ ԱՆՎՏԱՆԳՈՒԹՅԱՆ ԲԱԺԻՆ
12	ԱՇԽԱՏԱՆՔԻ ՀԻԳԻԵՆԱՅԻ, ՃԱՌԱԳԱՅԹԱՅԻՆ ԵՎ ՔԻՄԻԱԿԱՆ ԱՆՎՏԱՆԳՈՒԹՅԱՆ ԲԱԺՆԻ ՎԱՐԻՉ
13	Ս/Հ

ՊԱՅՄԱՆԱԿԱՆ ՆՇԱՆՆԵՐ

	ՇԱՐԺՄԱՆ ՏՎԻՉ
	ՄԱԳՆԻՍԱԿՈՆՏԱԿՏԱՅԻՆ ՏՎԻՉ
⊗	ԼՈՒՍԱՁԱՅՆԱՅԻՆ ԱԶԴԱՐԱՐԻՉ
⊗	ԼՈՒՍԱՅԻՆ ԱԶԴԱՍԱՐՔ

ՊԱՏՎԻՐԱՏՈՒ

ՀՀ ԱՆ «ՀԻՎԱՆԴՈՒԹՅՈՒՆՆԵՐԻ ՎԵՐԱՀՍԿՄԱՆ ԵՎ ԿԱՆԽԱՐԳԵԼՄԱՆ ԱԶԳԱՅԻՆ ԿԵՆՏՐՈՆ» ՊՈԱԿ

ՆԱԽԱԳԾՈՂ

MONOGRAPH
«ՄՈՆՈԳՐԱՖ» ՍՊԸ
ԼԻՑԵՆԶԻԱ 15827
ՀԱՍՑԵ՝ Ք. ԵՐԵՎԱՆ, Մ. ԽՈՐԵՆԱՑՈՒ 70
ԷԼ. ՀԱՍՑԵ՝ monograph.architects@gmail.com
ՀԵՌ.՝ +(37499) 11 21 11

ՆԱԽԱԳԾԻ ԾԱԾԿԱԳԻՐ

Մ-14/04

ՕԲՅԵԿՏԻ ԱՆՎԱՆՈՒՄԸ

ՀՀ ԱՆ «ՀՎԿԱԿ» ՊՈԱԿ-Ի ՀԵՐԱՑԻ 12 ՀԱՍՑԵԻ ԼԱԲՈՐԱՏՈՐ և ՎԱՐՉԱԿԱՆ ՇԵՆՔԵՐԻ ՎԵՐԱԿԱՌՈՒՑՄԱՆ ՆԱԽԱԳԻԾ

ԾԱՆՈԹՈՒԹՅՈՒՆՆԵՐ

Հ/Հ	ԱՄՍԱԹԻՎ	ՆԿԱՐԱԳՐՈՒԹՅՈՒՆ

ԳԾԱԳՐԻ ԱՆՎԱՆՈՒՄԸ

ԵՐՐՈՐԴ ՀԱՐԿԻ ԱՆՎՏԱՆԳՈՒԹՅԱՆ ԱՀԱԶԱՆԳՄԱՆ ՀԱՄԱԿԱՐԳԻ ԿԱՌՈՒՑՄԱՆ ՍԽԵՄԱ

ՀԱՄԱՐԸ		ԱՄՍԱԹԻՎ
ՊՀ-6		16.04.15
		ՓՈՓՈԽՎԱԾ
ՆԳՃ	[signature]	Դ. ՅՈՒԽԱՆՅԱՆ
ՆԳԻ		
ՆԱԽԱԳԾԵՑ		Ս. ՀՈՎՀԱՆՆԻՍՅԱՆ
ՍՏՈՒԳԵՑ		

ԹԵՐԹ	ԹԵՐԹԵՐ	ԱԼԲՈՄ
28	30	6

ՄԱՍՇՏԱԲ 1:100

2-ՐԴ Մ/Շ-Ի ԱՌԱՋԻՆ ՀԱՐԿԻ ՊԱՀՊԱՆՈՒԹՅԱՆ ԱՀԱԶԱՆԳՄԱՆ ՀԱՄԱԿԱՐԳԻ ԿԱՌՈՒՑՄԱՆ ՍԽԵՄԱ

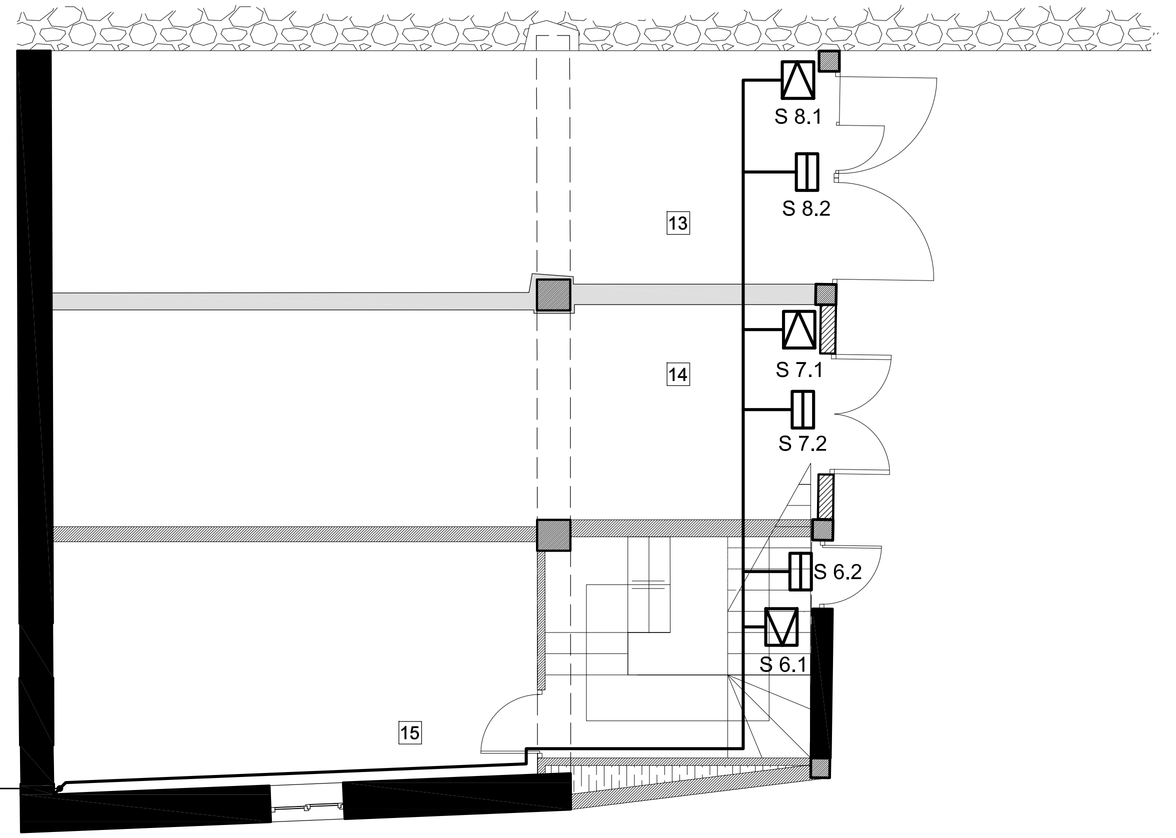

ՊԱՅՄԱՆԱԿԱՆ ՆՇԱՆՆԵՐ

◺	ՇԱՐԺՄԱՆ ՏՎԻՉ
⊟	ՄԱԳՆԻՍԱԿՈՆՏԱԿՏԱՅԻՆ ՏՎԻՉ
⊠	ԼՈՒՍԱՁԱՅՆԱՅԻՆ ԱԶԴԱՐԱՐԻՉ
⊗	ԼՈՒՍԱՅԻՆ ԱԶԴԱՆՇԱՆ

ՍԵՆՅԱԿՆԵՐԻ ԱՆՎԱՆԱՑԱՆԿ

13	ՊԱՀԵՍՏ
14	ՊԱՀԵՍՏ
15	ՎԱՐՈՐԴՆԵՐԻ ՍԵՆՅԱԿ

ՊԱՏՎԻՐԱՏՈՒ

ՀՀ ԱՆ «ՀԻՎԱՆԴՈՒԹՅՈՒՆՆԵՐԻ ՎԵՐԱՀՍԿՄԱՆ ԵՎ ԿԱՆԽԱՐԳԵԼՄԱՆ ԱԶԳԱՅԻՆ ԿԵՆՏՐՈՆ» ՊՈԱԿ

ՆԱԽԱԳԾՈՂ

MONOGRAPH
«ՄՈՆՈԳՐԱՖ» ՍՊԸ
ԼԻՑԵՆԶԻԱ 15827
ՀԱՍՑԵ՝ Ք. ԵՐԵՎԱՆ, Մ. ԽՈՐԵՆԱՑՈՒ 70
ԷԼ. ՀԱՍՑԵ՝ monograph.architects@gmail.com
ՀԵՌ.՝ +(37499) 11 21 11

ՆԱԽԱԳԾԻ ԾԱԾԿԱԳԻՐ

Մ-14/04

ՕԲՅԵԿՏԻ ԱՆՎԱՆՈՒՄԸ

ՀՀ ԱՆ «ՀՎԿԱԿ» ՊՈԱԿ-Ի ՀԵՐԱՑԻ 12 ՀԱՍՑԵԻ ԼԱԲՈՐԱՏՈՐ և ՎԱՐՉԱԿԱՆ ՇԵՆՔԵՐԻ ՎԵՐԱԿԱՌՈՒՑՄԱՆ ՆԱԽԱԳԻԾ

ԾԱՆՈԹՈՒԹՅՈՒՆՆԵՐ

Հ/Հ	ԱՄՍԱԹԻՎ	ՆԿԱՐԱԳՐՈՒԹՅՈՒՆ

ԳԾԱԳՐԻ ԱՆՎԱՆՈՒՄԸ

2-ՐԴ Մ/Շ-Ի ԱՌԱՋԻՆ ՀԱՐԿԻ ԱՆՎՏԱՆԳՈՒԹՅԱՆ ԱՀԱԶԱՆԳՄԱՆ ՀԱՄԱԿԱՐԳԻ ԿԱՌՈՒՑՄԱՆ ՍԽԵՄԱ

ՀԱՄԱՐԸ	ԱՄՍԱԹԻՎ
ՊՀ-7	16.04.15
	ՓՈՓՈԽՎԱԾ

ՆԳԾ		Դ. ՅՈՒԽԱՆՅԱՆ
ՆԳԻ		
ՆԱԽԱԳԾԵՑ		Ս. ՀՈՎՀԱՆՆԻՍՅԱՆ
ՍՏՈՒԳԵՑ		

ԹԵՐԹ	ԹԵՐԹԵՐ	ԱԼԲՈՄ
29	30	6

ՄԱՍՇՏԱԲ 1:100

2-ՐԴ Մ/Շ-Ի ԵՐԿՐՈՐԴ ՀԱՐԿԻ ՊԱՀՊԱՆՈՒԹՅԱՆ ԱՀԱԶԱՆԳՄԱՆ ՀԱՄԱԿԱՐԳԻ ԿԱՌՈՒՑՄԱՆ ՍԽԵՄԱ

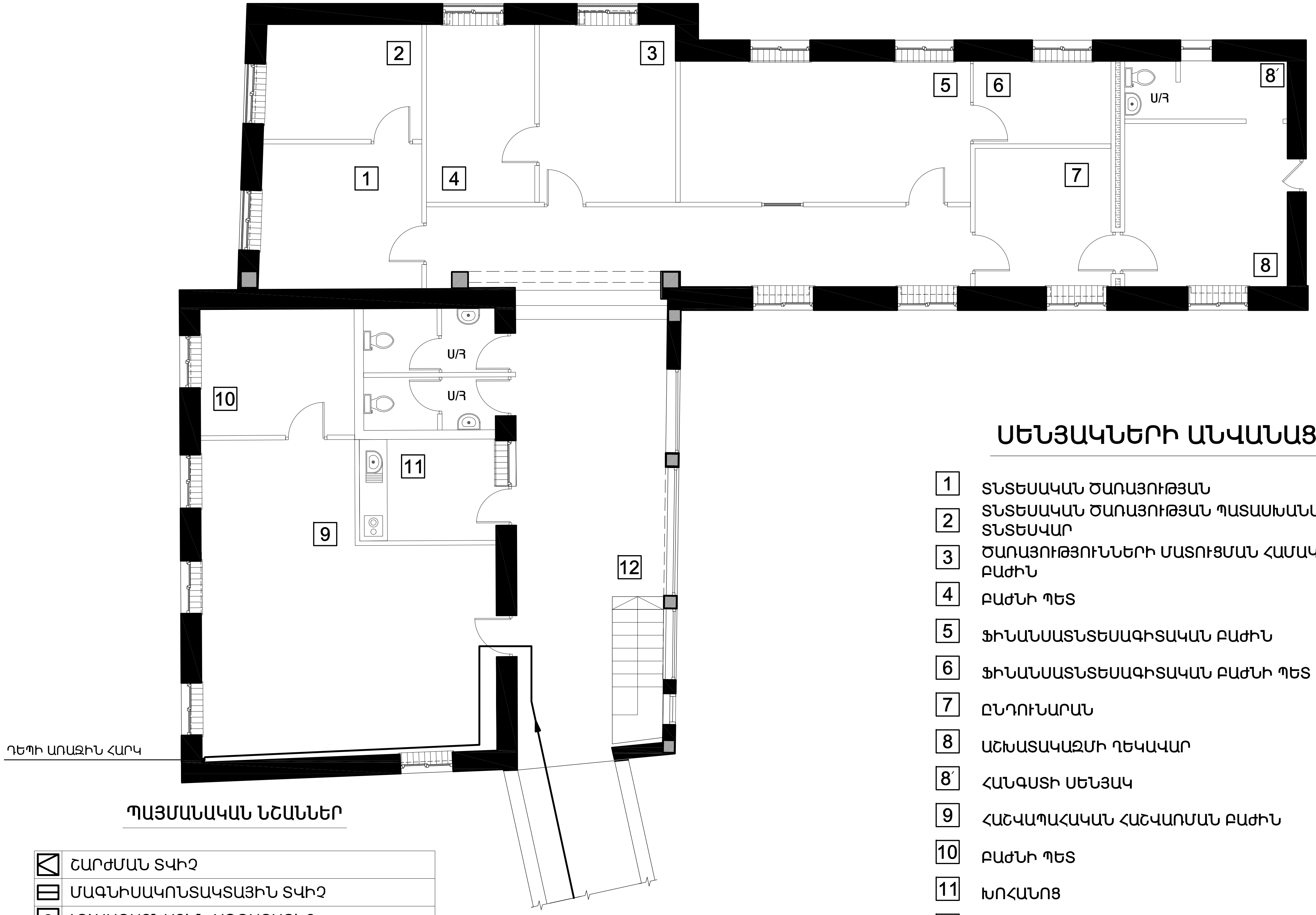

ՊԱՅՄԱՆԱԿԱՆ ՆՇԱՆՆԵՐ

◺	ՇԱՐԺՄԱՆ ՏՎԻՉ
⊟	ՄԱԳՆԻՍԱԿՈՆՏԱԿՏԱՅԻՆ ՏՎԻՉ
⊠	ԼՈՒՍԱԴԱՅՆԱՅԻՆ ԱԶԴԱՐԱՐԻՉ
⊗	ԼՈՒՍԱՅԻՆ ԱԶԴԱՍԱՐՔ

ՍԵՆՅԱԿՆԵՐԻ ԱՆՎԱՆԱՑԱՆԿ

1	ՏՆՏԵՍԱԿԱՆ ԾԱՌԱՅՈՒԹՅԱՆ
2	ՏՆՏԵՍԱԿԱՆ ԾԱՌԱՅՈՒԹՅԱՆ ՊԱՏԱՍԽԱՆԱՏՈՒ ԵՎ ՏՆՏԵՍՎԱՐ
3	ԾԱՌԱՅՈՒԹՅՈՒՆՆԵՐԻ ՄԱՏՈՒՑՄԱՆ ՀԱՄԱԿԱՐԳՄԱՆ ԲԱԺԻՆ
4	ԲԱԺՆԻ ՊԵՏ
5	ՖԻՆԱՆՍԱՏՆՏԵՍԱԳԻՏԱԿԱՆ ԲԱԺԻՆ
6	ՖԻՆԱՆՍԱՏՆՏԵՍԱԳԻՏԱԿԱՆ ԲԱԺՆԻ ՊԵՏ
7	ԸՆԴՈՒՆԱՐԱՆ
8	ԱՇԽԱՏԱԿԱԶՄԻ ՂԵԿԱՎԱՐ
8´	ՀԱՆԳՍՏԻ ՍԵՆՅԱԿ
9	ՀԱՇՎԱՊԱՀԱԿԱՆ ՀԱՇՎԱՌՄԱՆ ԲԱԺԻՆ
10	ԲԱԺՆԻ ՊԵՏ
11	ԽՈՀԱՆՈՑ
12	ՄԻՐԱՆՑՔ ՃԵՄԱՍՐԱՀ

ՊԱՏՎԻՐԱՏՈՒ

ՀՀ ԱՆ «ՀԻՎԱՆԴՈՒԹՅՈՒՆՆԵՐԻ ՎԵՐԱՀՍԿՄԱՆ ԵՎ ԿԱՆԽԱՐԳԵԼՄԱՆ ԱԶԳԱՅԻՆ ԿԵՆՏՐՈՆ» ՊՈԱԿ

ՆԱԽԱԳԾՈՂ

MONOGRAPH
«ՄՈՆՈԳՐԱՖ» ՍՊԸ
ԼԻՑԵՆԶԻԱ 15827
ՀԱՍՑԵ՝ Ք. ԵՐԵՎԱՆ, Մ. ԽՈՐԵՆԱՑՈՒ 70
ԷԼ. ՀԱՍՑԵ՝ monograph.architects@gmail.com
ՀԵՌ.՝ +(37499) 11 21 11

ՆԱԽԱԳԾԻ ԾԱԾԿԱԳԻՐ

Մ-14/04

ՕԲՅԵԿՏԻ ԱՆՎԱՆՈՒՄԸ

ՀՀ ԱՆ «ՀՎԿԱԿ» ՊՈԱԿ-Ի ՀԵՐԱՑԻ 12 ՀԱՍՑԵԻ ԼԱԲՈՐԱՏՈՐ և ՎԱՐՉԱԿԱՆ ՇԵՆՔԵՐԻ ՎԵՐԱԿԱՌՈՒՑՄԱՆ ՆԱԽԱԳԻԾ

ԾԱՆՈԹՈՒԹՅՈՒՆՆԵՐ

Հ/Հ	ԱՄՍԱԹԻՎ	ՆԿԱՐԱԳՐՈՒԹՅՈՒՆ

ԳԾԱԳՐԻ ԱՆՎԱՆՈՒՄԸ

2-ՐԴ Մ/Շ-Ի ԵՐԿՐՈՐԴ ՀԱՐԿԻ ԱՆՎՏԱՆԳՈՒԹՅԱՆ ԱՀԱԶԱՆԳՄԱՆ ՀԱՄԱԿԱՐԳԻ ԿԱՌՈՒՑՄԱՆ ՍԽԵՄԱ

ՀԱՄԱՐԸ	ԱՄՍԱԹԻՎ
ՊՀ-8	16.04.15
	ՓՈՓՈԽՎԱԾ

ՆԳճ		Գ. ՅՈՒԽԱՆՅԱՆ
ՆԳԻ		
ՆԱԽԱԳԾԵՑ		Ս. ՀՈՎՀԱՆՆԻՍՅԱՆ
ՍՏՈՒԳԵՑ		

ԹԵՐԹ	ԹԵՐԹԵՐ	ԱԼԲՈՄ
30	30	6

ՄԱՍՇՏԱԲ 1:100