



Գեղարքունիքի մարզի Գավառ Ազատության 2
հեռ: +(374264) 2 23 29 e-mail: haferdgas@mail.ru

«ԹԻՎ 28 ՇՄՇ» ԲԲԸ

ՀՀ Արարատի մարզային վարչության Մասիսի ոստիկանական բաժանմունքի
վարչական շենքի վերակառուցման

Ա Շ Խ Ա Տ Ա Ն Ք Ա Յ Ի Ն Ն Ա Խ Ա Գ Ի Ծ

ՊԵՏԱԿԱՆ ԼԻՑԵՆԶԻԱ

ՊԼ-12736 ՔԱՂԱՔԱՇԻՆԱԿԱՆ ՓԱՍՏԱԹՂԹԵՐԻ ՄՇԱԿՄԱՆ ԵՎ ՓՈՐՁԱՔՆՆՈՒԹՅԱՆ
ԼԻՑԵՆԶԻԱՅԻ ՆԵՐԴԻՐ 01 ԲՆԱԿԵԼԻ ՀԱՍԱՐԱԿԱԿԱՆ ԵՎ ԱՐՏԱԴՐԱԿԱՆ
ԼԻՑԵՆԶԻԱՅԻ ՆԵՐԴԻՐ 02 ՏՐԱՆՍՊՈՐՏԱՅԻՆ
ԼԻՑԵՆԶԻԱՅԻ ՆԵՐԴԻՐ 03 ՀԻԴՐՈՏԵԽՆԻԿԱԿԱՆ
ԼԻՑԵՆԶԻԱՅԻ ՆԵՐԴԻՐ 04 ԷՆԵՐԳԵՏԻԿ
ԼԻՑԵՆԶԻԱՅԻ ՆԵՐԴԻՐ 05 ԿԱՊԻ

ՊԱՏՎԵՐ՝

ՀՀ ՔԱՂԱՔԱՇԻՆՈՒԹՅԱՆ ՆԱԽԱՐԱՐՈՒԹՅՈՒՆ
N ՔՆ-ՊԸԱՇՁԲ-16/2

ԿԱՏԱՐՈՂ՝

«ԹԻՎ 28 ՇՄՇ» ԲԲԸ
ՏՆՕՐԵՆ՝

Թ. ԳԱՓՈՅԱՆ

ԳԱՎԱՌ 2016թ.

ԱՅԽԱՏԱՆՔԱՅԻՆ ԳՇԱԳՐՆԵՐԻ ՑԱՆԿ

Թերթ	ԱՎԱՆՈՒՄԸ	ԾԱՆՈԹՈՒԹ.
1	Աշխատանքային գծագրերի ցանկ	6C - 1
2	Բացատրագիր	6C - 2
3	Տարածքի բարեկարգման և ջրափռոցացման հատակագիծ	6C - 3
4	Աստիճանահարթափի հատակագիծ, նյութերի մասնագիր	6C - 4
5	Գլխավոր մուտքի ծավալատային հատված	6C - 5
6	Մետաղական սյուն, մետաղական ֆերմա	6C - 6
7	Գլխավոր մուտքի նյութերի մասնագիր	6C - 7
8	Առաջին և երկրորդ հարկերի հատակագիծ (չափագրություն)	6C - 8
9	Առաջին և երկրորդ հարկերի հատակագիծ (նախագծային)	6C - 9
10	Առաջին և երկրորդ հարկերի հատակագիծ (նախագծային)	6C - 10
11	Երրորդ հարկի հատակագիծ (չափագրություն և նախագծային)	6C - 11
12	Երրորդ հարկի հատակագիծ (նախնշակություն), ճարավանդակ 6 - 1, 2	6C - 12
13	Մետաղական ճաղականոցայ 6 - 3, 4, նյութերի մասնագիր	6C - 13
14	Մետաղական ճաղականոցայ 5 - 5, նյութերի մասնագիր	6C - 14
15	Առաջին հարկի պատուհանների մասնագիր	6C - 15
16	Առաջին հարկի դռների մասնագիր	6C - 16
17	Երկրորդ հարկի պատուհանների մասնագիր	6C - 17
18	Երկրորդ հարկի դռների մասնագիր	6C - 18
19	Երրորդ հարկի պատուհանների մասնագիր	6C - 19
20	Երրորդ հարկի դռների մասնագիր	6C - 20
21	Ապակեփաթեթի հերմետիկացմուղ շերտեր, ամրացմուղ էլեմենտներ	6C - 21
22	Մետաղական դուռ ՄԴ - 1, կտրվածք, նյութերի մասնագիր	6C - 22
23	Մետաղական պատուհան ՄԴ - 1, նյութերի մասնագիր	6C - 23
24	Մեկուսատրամի ճաղաշարի բացվածքի իրականացման սխեմա	6C - 24
25	Մեկուսատրամի ճաղաշարի բացվածքի նյութերի մասնագիր	6C - 25
26	Մեկուսատրամի ճաղականոցայ 6 - 1 և 6 - 2	6C - 26
27	Մեկուսատրամի ճաղականոցայ 6 - 1 և 6 - 2 - ի նյութերի մասնագիր	6C - 27
28	Դուռ Դ - 4 - ի բացվածքի իրականացման սխեմա, նյութերի մասնագիր	6C - 28

Թերթ	ԱՎԱՆՈՒՄԸ	ԾԱՆՈԹՈՒԹ.
29	Առաջին և երկրորդ հարկերի հատակների կտրվածքներ, մասնագիր	6C - 29
30	Երրորդ հարկի հատակների կտրվածքներ, մասնագիր	6C - 30
31	Առաջին հարկի հարդարման աշխատանքների մասնագիր	6C - 31
32	Երկրորդ հարկի հարդարման աշխատանքների մասնագիր	6C - 32
33	Կառուցման և քանդման աշխատանքների ծավալների ամփոփագիր	6C - 33
34	Երրորդ հարկի հարդարման աշխատանքների մասնագիր	6C - 34
35	Երրորդ հարկի հարդարման աշխատանքների մասնագիր	6C - 35
36	Առաջին և երկրորդ հարկերի բարակությունների հատակագիծ	6C - 36
37	Երրորդ հարկի միջնորոնների և բարակությունների հատակագիծ	6C - 37
38	Միջնորոնների ամրացման սխեմա	6C - 38
39	Առաջին և երկրորդ հարկերի միջնորոնների և բարակությունների մասնագիր	6C - 39
40	Միջնորոնների և բարակությունների կտրվածքներ, նյութերի մասնագիր	6C - 40
41	Ամրամների ծախսի ամփոփագիր, դետալների տեղեկագիր	6C - 41
42	Դետալների տեղեկագիր, քանակների մասնագիր, նյութերի ամփոփագիր	6C - 42
43	Արտաքին մետաղական բազրիք, կտրվածք	6C - 43
44	Տանիքի հատակագիծ և կոնստրուկտիվ հատակագիծ	6C - 44
45	Տանիքի կտրվածքներ, հանգույցներ	6C - 45
46	Չեղմալուսամուտի հատույթներ	6C - 46
47	Տանիք բարձրացուղ մտուց, կտրվածք, նյութերի մասնագիր	6C - 47
48	Տանիքի նյութերի մասնագիր	6C - 48
49	Դատարկման իրի հատակագիծ, կտրվածք 1 - 1, 2 - 2.	6C - 49
50	Դատարկման իրի աշխատանքային ծավալների ամփոփագիր	6C - 50

ՏՆՕԴԴՆ	Թ - ԳԱՅՈՒՅԵՆ	ԳՀ Կոտայքի մարզում պարզված կառույցի ուղղահանգյալ բաժանունների կտրվածք շերտի վերականգնման				
Կ - Գ.Ճ.	Հ. ԳԱՅՈՒՄԵՅԵՆ					
ՆԱԽԱԼԱԾՈՒՄ	Ա. ՄԱՅԻՍԻԱՆ	Դատարկված աշխատանքի մաս		Փուլ	Թիք	Ենթեր
				ԱՄ	1	50
		Աշխատանքային գծագրերի ցանկ		«ՓԻՎՎ 28 ՇՄԸ» ԲԲԸ ՊՒ. 12736		

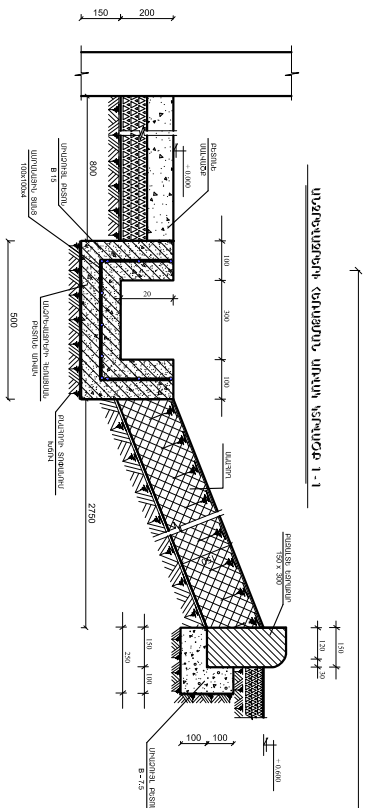

ԱՆՇԵԼՅԱՆՆԵՐԻ «ԵՐԱՅՄԱՆ» ԿԱԶՄԱՆԻԿԱԿԱՆ

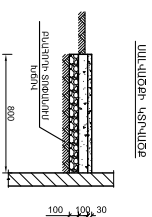

ՄԱԿԱՇԻ ԿՏՈՒՄԸ

УДЛУЖЕ - 49.7 год 0.8 и ЛУЖИТЕРА

[illegible]

ԱՆՁԵԿԱՅԻՆ ԿԵՆՏՐՈՆ ԶԱՆՅԻ ՄԱՍՆԱԳԻՏ

[illegible]

ՏԱՐԱԾՔԻ ՔԱՆԴԱՄԱՆ ԿՅՈՒԹԵՐԻ ՄԱՍՆԱԳԻՐ

- | | |
|--|-----------------------|
| 1. գր3. ՌԵՅՅՈՂ ԱՄՖԱՆՏԵ ԸՆԴՈՒՄ ԲԱՆԱԴՈՒՄ | - 13.8 մ ³ |
| 2. գր3. ՌԵՅՅՈՂ ԵԶՐԱԶԱՐԻՄ ԲԱՆԱԴՈՒՄ | - 49.7 գծմ |
| 3. ՇԽ. ՄՈՐԻ ԲԱՐՈՂՈՒՄ և ՏԵՐԱԾՈՒՄԻՆ 10 ԿՄ 32.0 տ | - 16.0 մ ³ |

- | | |
|--|-----------------------|
| 1. ինքնուշ Դ-ը 12 սր զԱՏՏՈՒՅԱԼԱԼ | - 120.0 ³ |
| 2. ՔՏՏՈՒՒ ՏԱՐԱԾՈՒ 4.12 ՏԱ/ 1000 Մ ² | - 0.494մ |
| 3. ՃԱԾԻՒ ԱՐԵՔԻ ՇԵՏ ԽՈՇՈՒՂԱԿՏԻ ԱՄՖ. 60 ՍԱ զԱՏՏ. | - 120.00 ² |
| 4. ԶԱԾԻՒ ԿԵՐԻՏ ՇԵՏ «ԱՏՏՈՒ ՍԱՐԱ. ԱՄՖ. 30 ՍԱ զԱՏՏ. | - 120.00 ² |

[illegible]

[illegible]

אשר יאמר אליו יי אלהים ואלה

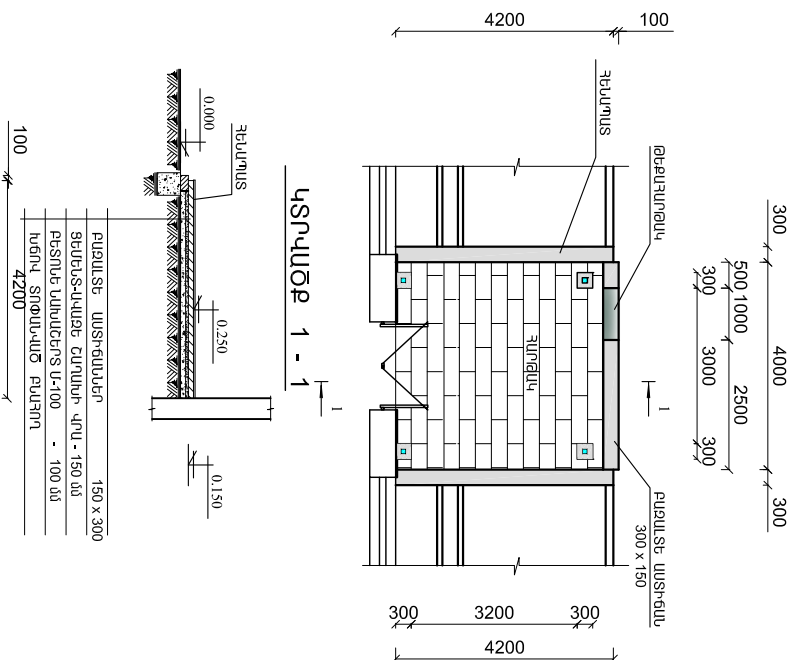

ԱՄՏԻՃԱՆԱՅԱԴՈՅՎԻ ԿԱՌԱՑՈՒՄ			
Հ/Հ	ՍՆՎԱՆՈՒՄԸ	Զ/ՄԻԱԿՈՐ	ՔԱՆԱԿ
1	Բնակողի նշակում ձեռքով III կարգի գրունտում	Մ ³	3.30
2	Աստիճանահարթակի պատերի խաճաքաբեւտումն իրիւքերի կառուցում (բետոն B - 7.5)	Մ ³	3.15
3	Աստիճանահարթակի համար բետոն պատերի կառուցում (բետոն B - 12.5)	Մ ³	5.30
4	Աստիճանահարթակի բետոն պատերի ամրամակիրում ամրան A - III դասի	ԿԳ	45.30
5	Աստիճանահարթակի բետոն պատերի ամրամակիրում ամրան A - I դասի	ԿԳ	8.20
6	Խճով տողիւմկւած բնակող	Մ ²	20.0
7	Բետոնն մախաշերտ աստիճանների համար (B - 7.5)	Մ ³	0.13
8	Բետոնն մախաշերտ աստիճանահարթակի համար (B - 7.5)	Մ ³	1.60
9	Աստիճանահարթակների համար ցեմենտ / ավազե հարթեցմող շերտի կառուցում 30 սմ հաստութլւսմբ	Մ ³	16.0
10	Բազալտե աստիճանների տեղադրում (150 x 300)	ԳՄ	3.00
11	Բազալտե սալիկներ աստիճանահարթակների համար (30 սմ)	Մ ²	16.0
12	Բազալտե սալիկներ աստիճանահարթակի պատերի (30 սմ)	Մ ²	10.8
13	Բնակողի հեղուիքը ձեռքով	Մ ³	3.30
14	Շրիիւղմակւմ երեսապատում բազալտե սալերով (50 սմ հաստ.)	Մ ²	5.04

ԱՄՏԻՃԱՆԱՅԱԴՐՈՒՄԿ-2-ի ԿԱՌՈՒՑՈՒՄ			
Յ / Յ	Ս Ն Վ Ս Ն Ռ Մ Ը	2 / ՄԻԱԿՈՐ	Ք Ա Ն Ա Կ
1	Բնակողի նշակումն ձեռքով III կարգի գրոնմտում	Մ ³	0.2
2	Խճով տոփանված բնակող	Մ ²	2.0
3	Բետոնե մակաշերտ աստիճանահարթակի համար (B - 7.5)	Մ ³	0.23
4	Աստիճանահարթակների համար ցեմենտ / ավազե հարքեցմող շերտի կառուցում 30 մմ հաստությամբ	Մ ²	2.3
5	Բազալտե աստիճանների տեղադրում (150 x 300)	ԳՄ	1.9
6	Բազալտե սալիկներ աստիճանահարթակների համար (30 մմ)	Մ ²	2.3
7	Բազալտե սալիկներ աստիճանահարթակի պատերի (30 մմ)	Մ ²	0.36

ՏՈՒՄՆԱԿ	Թ՝ 94.09.03.15	ՀՀ Լուստակ մարզային վարչության Ստարի ուսիկանման բաժնում իրի կարգավոր չնցի վերականգնում			
Ն, Գ, Ը	Հ՝ 94.09.04.02.03				
ՆԱԽԱԿԱԾՆԵՐ	Ի՝ 05.05.05.05				
		Ճարտարապետականություն	Փուլ	Թիքեր	Թիքեր
		մաս	1	4	50
Ստորագրողի անունը			«ԹԻՆԻ 28 ՀԻՄ» ԲԲԸ ՊԼ 12736		

գԼԽԱԿՈՐ ՄՈՒՏՔԻ ԵԱԿԱՏԱՅԻՆ ՀԱՏՎԱԾ Մ 1 : 100

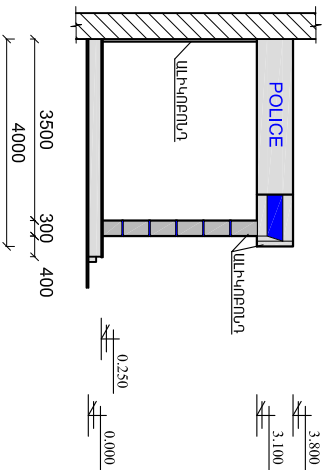
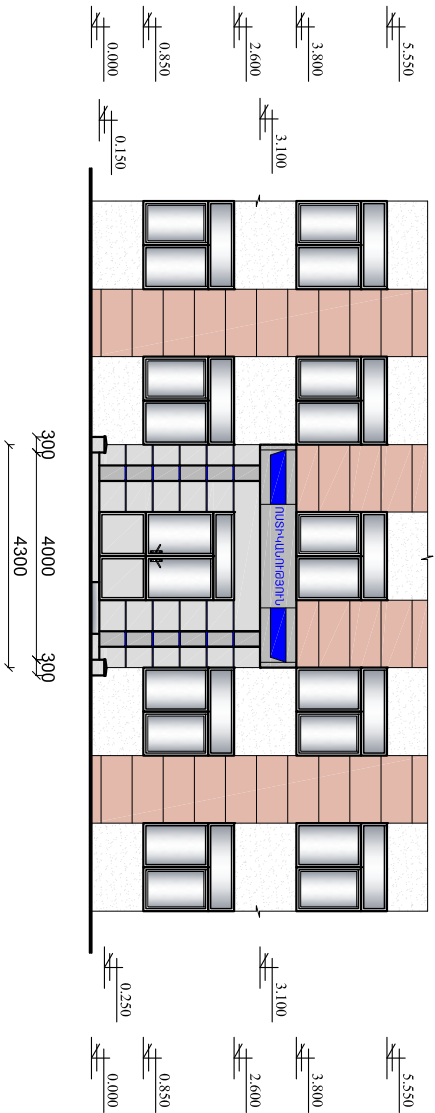

ԳԼԽԱԿՈՐ ՄՈՒՏՔԻ ԿՈՂԱՅԻՆ ՀԱՏՎԱԾ Ն 1 : 100

ԳԼԽԱԿՈՐ ՄՈՒՏՔԻ ՏԱՆԻՔԻ ՀԱՏԱԿԱԳԻԾ Մ 1 : 100

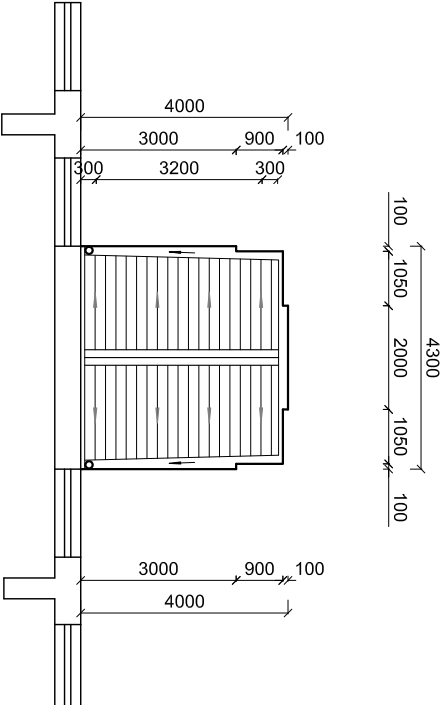

ՏԱՆԻՔԻ ԿՈՆՍՏՐՈՒԿՏԻՎ ՀԱՏԱԿԱԳԻԾ Ն 1:100

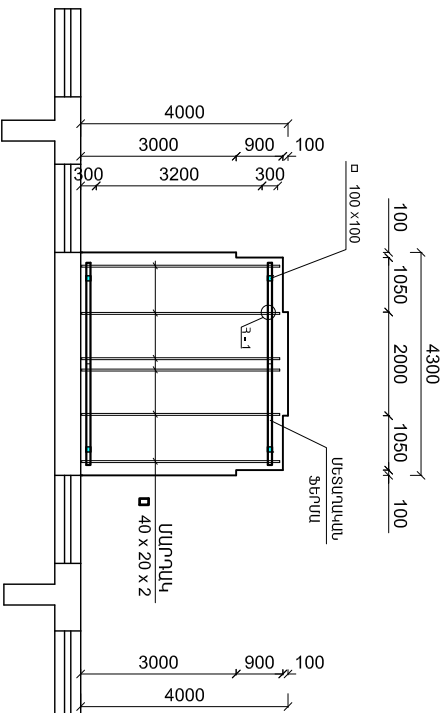

ՏՎՈՐԵՆ	Բ. ԳԼԵՈՂԵՆ	ՀՀ Ստորագծված քաղաքացիների Ստանի որոշումներով բանաձևերի վերաբերյալ շեղմի վերականգնում			
Ն. Գ.Բ.	Հ. ԳԼԵՈՂԵՆ				
ԱՅԽԱՐԻՅԵՑ	Ա. ՄԵՐԻՍԻՅ				
		Շարադապետություն	մաս		
			Գուլ	Ֆրի	Բիսթո
			5	5	50
		Գլխավոր մարզի ճակատային հատված	«ԹԻՎ.28 ՏՄԵՊ.ԲԳԸ ՊԼ 12736		

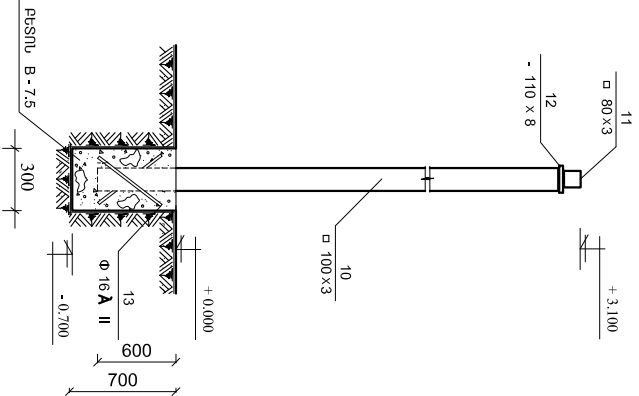
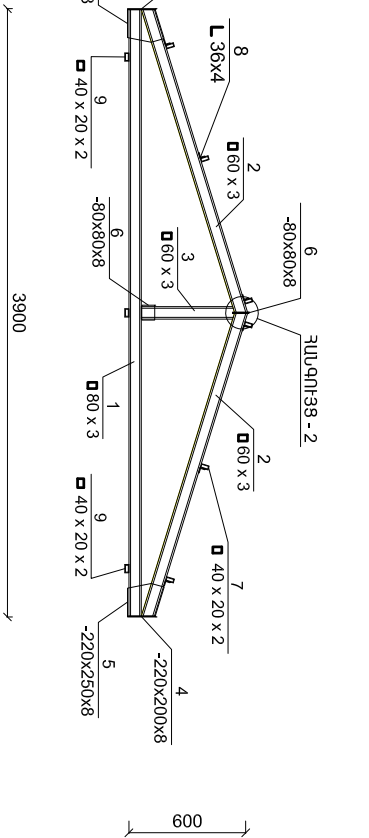
$$\frac{\partial^2 \tilde{U}}{\partial \tilde{t}^2} = \tilde{U} \frac{\partial^2 \tilde{U}}{\partial \tilde{t}^2}$$

746411-38 - 1

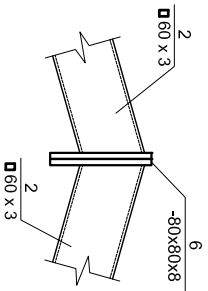

3 - 336473

n - n ၁၀၇၂၂၈

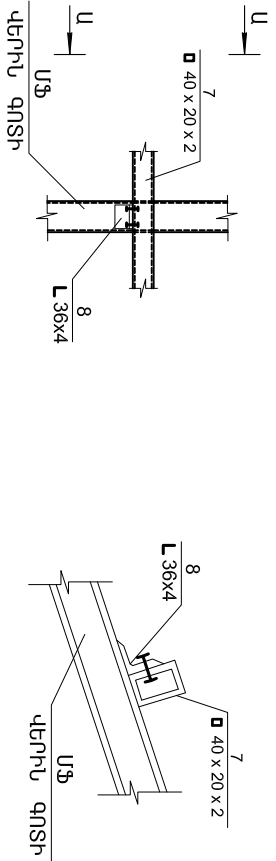

ՕՍԿՆԱԾՈՒԹՅՈՒՆ

ՄԵՏԱՂԱԿԱՆ ԷԼԵՄԵՆՏՆԵՐԻ ՄԻԱՑՈՒՄՆԵՐԸ ԿԱՏԱՐԵԼ
ԷԼԵԿՏՐԱՆՈՒԿՑՄԱՆ ՄԵԹՈԴՈՎ` 3 - 42 ՏԻՊԻ ԷԼԵԿՏՐՈՂՈՎ

ՏՈՐԵՐԻՆ	Թ. ՂԱԼՈՒԹՅԱՆ	ՀՀ Արարատի նախկին վարչության նախկին տարիներում բաժանմունքի վարչական շենքի վերնկառուցում			
Ե. Գ. Զ.	Հ. ԳԱԼՍՏՅԱՆՅԱՆ				
ՆԱԺԱԿԱՆՈՒԹՅԱՆ	Լ. ԱՄԵՆՈՒԿՅԱՆ				
		Ճարտարապետական/ճարտարական մաս	Փուլ	Թիք	Թեքիցի
			ԼԵ	6	50
		Մերտալուման որդի, մեծադուստր ֆիդուս	«ԹԻՎ. 28 ՀԱԴ» ԲԲԸ ՊԼ 12136		

ԳԱՆՈՒԹՅԱՆ ՄԱՍԻՆ ԶԵՆՈՒԹՅԱՆ ՄԱՍԻՆ ԳՐԱԿԱՆԱԳԻՐ

Դ/Ք	ՆՇԱՆԱԿԱԿՈՒՄ	ՄԱՎԱՍՏԻՈՒՄ	1 ԷԼԵՄԵՆՏԻ ԵՐԿԱՐ՝ մմ	ՔԱՆԱԿ հատ	ՔԱՆԱԿ ընդհանուր	1 ԷԼԵՄԵՆՏԻ ՄԻԱԿՈՐԻ ՔԱՇԸ	ԸՆԴՀԱՆՈՒՐ ԶԱՇԸ
1	2	3	4	5	6	7	8
ՖԵՐՄԱ							
1	ՔԱՌԱՄԱԿ, ԽՐՈՒՈՎԱԿ	□ 80 x 3, գոՍՍ TУ 36-2287-80	L = 3900	1	2	28,4	56,8
2	ՔԱՌԱՄԱԿ, ԽՐՈՒՈՎԱԿ	□ 60 x 3, գոՍՍ 8639 - 82	L = 2000	2	4	20,8	41,6
3	ՔԱՌԱՄԱԿ, ԽՐՈՒՈՎԱԿ	□ 60 x 3, գոՍՍ 8639 - 82	L = 600	1	2	3,20	6,40
4	ՊՈՐՐՈՍԱՅԱԾԵՐԹ	— 220 x 200 x 8	L = 200	2	4	5,50	11,0
5	ՊՈՐՐՈՍԱՅԱԾԵՐԹ	— 220 x 250 x 8	L = 250	4	8	13,7	27,4
6	ՊՈՐՐՈՍԱՅԱԾԵՐԹ	— 80 x 80 x 8	L = 80	2	4	0,80	1,60
7	ՈՒՐՈՂԱՄԱԿ, ԽՐՈՒՈՎԱԿ	□ 40 x 20 x 2, գոՍՍ 8645 - 68	L = 3900	1	6	6,63	39,8
8	ՄՆԿՑՈՒՆԱԿ	L 36 x 4	L = 50	1	12	0,11	1,32
9	ՈՒՐՈՂԱՄԱԿ, ԽՐՈՒՈՎԱԿ	□ 40 x 20 x 2, գոՍՍ 8645 - 68	L = 3900	1	3	6,63	19,9
ՍՅՈՒՆ							
10	ՔԱՌԱՄԱԿ, ԽՐՈՒՈՎԱԿ	□ 100 x 3, գոՍՍ TУ 36-2287-80	L = 3600	1	4	32,9	131,6
11	ՔԱՌԱՄԱԿ, ԽՐՈՒՈՎԱԿ	□ 80 x 3, գոՍՍ TУ 36-2287-80	L = 3600	1	2	26,2	52,4
12	ՊՈՐՐՈՍԱՅԱԾԵՐԹ	— 110 x 110 x 8	L = 110	1	4	0,76	3,04
13	ՍԱՐԱՆ	Φ 16 A II	L = 300	2	8	0,95	3,80
ՄԵՏԱՐԱՄԱՆ ԿՈՆՏՐՈՒԿՑՈՒՄՆԵՐԻ ՅՈՒՐԱՆԵՐԿՈՒՄ							
ԲԵՏՈՆ B - 7,5 (ՍՅՈՒՆՆԵՐԻ ՀՈՒՄՔԵՐԻ ՀԱՄԱՐ)							
ՊՐՈՓԻԼԱԿՈՐ Ց/ԹԻԾԵՐ (KП -21) 0,55ՄՍ							
ՊԻՊԻ ԿԱՌՈՒՑՈՒՄ Ց/ԹԻԾԵՐԻՑ - 4,00 գծն							
ԿՑՈՒՄՆԵՐ Ց/ԹԻԾԵՐԻՑ (0,7 սմ) - 4,20 գծն							
ԶՐՀՈՐՂԱՆ Ց/ԹԻԾԵՐԻՑ (0,7 սմ) - 8,00 գծն							
ԶՐԹԸՍԻ ԽՈՐՈՎԱԿՆԵՐԻ ՏԵՂԱՐՈՐՈՒՄ Ø 100 - 2 ՀԱՍ							
ԶԱԿԱՐՆԵՐԻ ՏԵՂԱՐՈՐՈՒՄ							
ՃԱԿԱՏԱՆԵՐԻ և ՄՈՒԱՏԱՐՈՒ ԵՐԵԱՄՐՈՍԱՏՈՒՄ ԱՆԻԿՈՐՈՒՄԴՈՎ							

ՔԱՆԴԱՆԱՆ ԱՇԽԱՏԱՆՔՆԵՐԻ ՄԱՍԻՆԱԳԻՐ

1. գոՑ. ՈՒՆԵՑՈՂ ԳԼԽ. ՄՈՒՏՔԻ ԾԱԾԿԱՐԱՆԻ ՔԱՆԴՈՒՄ - 7.0 Մ²

ՏՐՈՐԿԱ	Ք. ԳԱՅՈՒՅԱՆ	ՀՀ ՍՈՍՏԱՆԻ ՆԱԾԱԳԻՆ ԿԱՐԴԱՅԱՆ ԱՆՈՒՅԻ ՈՐԴԻՆԱԿԱՆ ԲԱՇԽԱՆԻՐԻ ԿԱՐԴԱՅԱՆ ԶԵՐԻ ՓԵՐԱԿԱՏՈՐԵՄԵՆ			
Ն. Գ. Ճ.	Հ. ԳԱՐՍԻԱՆՅԱՆ	ԸՆԴՈՒՍԱԿԱՆԱՅԻՆԱԿԱՐԴԱՆ			
ՆԱԽԱՆԵՐԵՑ	Ա. ՄԱՐԿԻՅԱՆ	Փուլ			
		ԱՆ	7	Ենթիվ	
		50			
		«ԹԻՎ 28 ՀԱՇՎ» ԲԲԸ ՊՆ 12736			

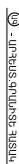

54600

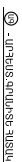

ՀԱՅԱՍՏԱՆԻ ՀԱՆՐԱՊԵՏՈՒԹՅԱՆ ՄԱՐԻՆԵՐԱԿԱՆ ԴԱՐԱՆԻ ԲԱՆԿԻ ԲԱՆԿԱԿԵՆՏՐԱԼ ԿԵՆՏՐԱԼԻ ՎԵՐԿԱՆԵՐԻ ԿԱԶՄԱՆԴԱՐԱՆԻ ԿԱԶՄԱՆԴԱՐԱՆԻ ԿԱԶՄԱՆԴԱՐԱՆԻ ԿԱԶՄԱՆԴԱՐԱՆԻ		ՀԱՅԱՍՏԱՆԻ ՀԱՆՐԱՊԵՏՈՒԹՅԱՆ ՄԱՐԻՆԵՐԱԿԱՆ ԴԱՐԱՆԻ ԲԱՆԿԻ ԲԱՆԿԱԿԵՆՏՐԱԼ ԿԵՆՏՐԱԼԻ ՎԵՐԿԱՆԵՐԻ ԿԱԶՄԱՆԴԱՐԱՆԻ ԿԱԶՄԱՆԴԱՐԱՆԻ ԿԱԶՄԱՆԴԱՐԱՆԻ ԿԱԶՄԱՆԴԱՐԱՆԻ	
ՀԱՅԱՍՏԱՆԻ ՀԱՆՐԱՊԵՏՈՒԹՅԱՆ ՄԱՐԻՆԵՐԱԿԱՆ ԴԱՐԱՆԻ ԲԱՆԿԻ ԲԱՆԿԱԿԵՆՏՐԱԼ ԿԵՆՏՐԱԼԻ ՎԵՐԿԱՆԵՐԻ ԿԱԶՄԱՆԴԱՐԱՆԻ ԿԱԶՄԱՆԴԱՐԱՆԻ ԿԱԶՄԱՆԴԱՐԱՆԻ ԿԱԶՄԱՆԴԱՐԱՆԻ	ՀԱՅԱՍՏԱՆԻ ՀԱՆՐԱՊԵՏՈՒԹՅԱՆ ՄԱՐԻՆԵՐԱԿԱՆ ԴԱՐԱՆԻ ԲԱՆԿԻ ԲԱՆԿԱԿԵՆՏՐԱԼ ԿԵՆՏՐԱԼԻ ՎԵՐԿԱՆԵՐԻ ԿԱԶՄԱՆԴԱՐԱՆԻ ԿԱԶՄԱՆԴԱՐԱՆԻ ԿԱԶՄԱՆԴԱՐԱՆԻ ԿԱԶՄԱՆԴԱՐԱՆԻ	ՀԱՅԱՍՏԱՆԻ ՀԱՆՐԱՊԵՏՈՒԹՅԱՆ ՄԱՐԻՆԵՐԱԿԱՆ ԴԱՐԱՆԻ ԲԱՆԿԻ ԲԱՆԿԱԿԵՆՏՐԱԼ ԿԵՆՏՐԱԼԻ ՎԵՐԿԱՆԵՐԻ ԿԱԶՄԱՆԴԱՐԱՆԻ ԿԱԶՄԱՆԴԱՐԱՆԻ ԿԱԶՄԱՆԴԱՐԱՆԻ ԿԱԶՄԱՆԴԱՐԱՆԻ	ՀԱՅԱՍՏԱՆԻ ՀԱՆՐԱՊԵՏՈՒԹՅԱՆ ՄԱՐԻՆԵՐԱԿԱՆ ԴԱՐԱՆԻ ԲԱՆԿԻ ԲԱՆԿԱԿԵՆՏՐԱԼ ԿԵՆՏՐԱԼԻ ՎԵՐԿԱՆԵՐԻ ԿԱԶՄԱՆԴԱՐԱՆԻ ԿԱԶՄԱՆԴԱՐԱՆԻ ԿԱԶՄԱՆԴԱՐԱՆԻ ԿԱԶՄԱՆԴԱՐԱՆԻ

ԱՐԱՐԱՆ ԶԱՐԿԻ ՀԱՏԱԿԱՎՈՐԾ Մ 1 : 100
(ՆԱԽԱԿԱՎՈՐՈՒՄ)

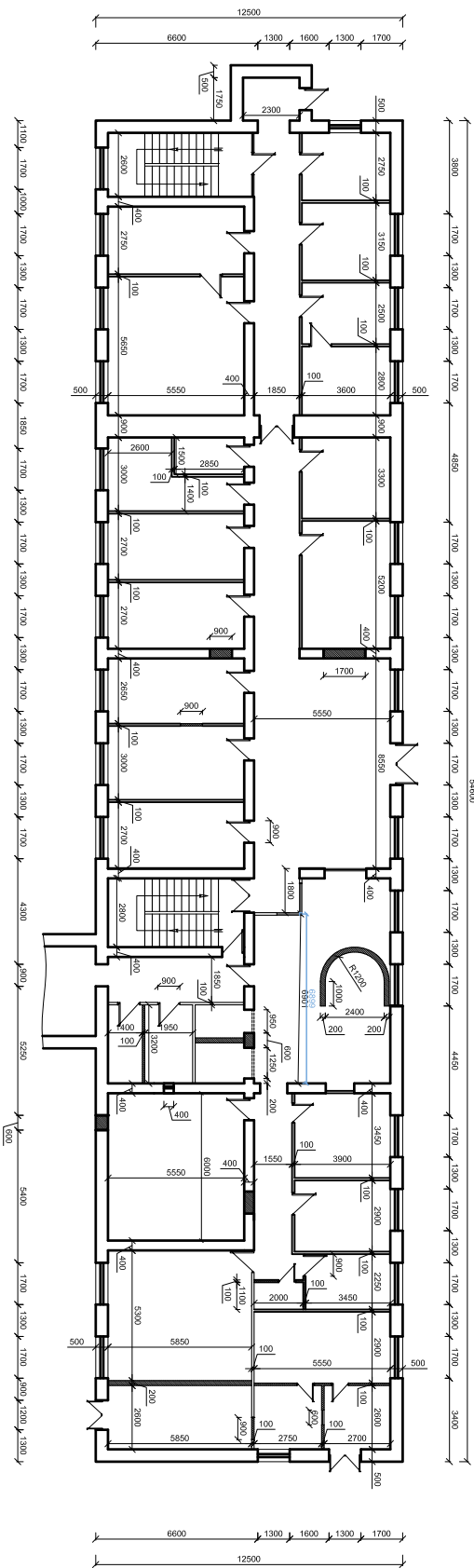

ՆԱԽԱԿԱՎՈՐՈՒՄ
ՍՄ - ԱՐԿԻԹԵԿԱ, ԱՆՈՒՇԻՆԱ ՀԱՍԻՍԱ
ԴՊ - ԴՊՐԱՎԱԴԱՐԱՆԻ ՀԱՍԻՍԱ
ԱՄ - ԱՐԿԻԹԵԿԱՆԵ ՀԱՍԻՍԱ

ԵՐԿՐՈՂ ԶԱՐԿԻ ՀԱՏԱԿԱՎՈՐԾ Մ 1 : 100
(ՆԱԽԱԿԱՎՈՐՈՒՄ)

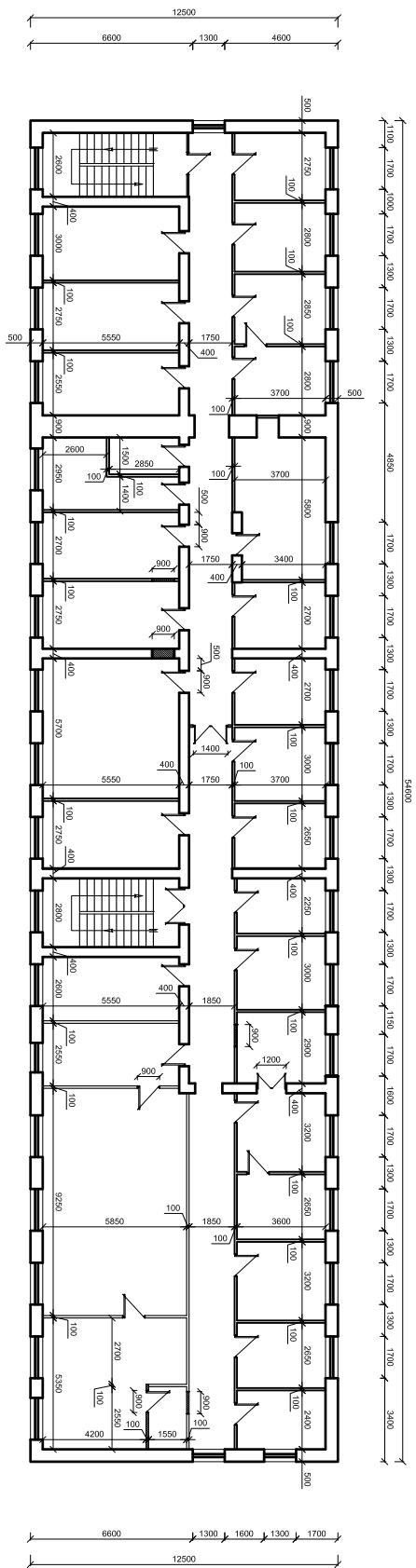

ՆԱԽԱԿԱՎՈՐՈՒՄ
ՍՄ - ԱՐԿԻԹԵԿԱ, ԱՆՈՒՇԻՆԱ ՀԱՍԻՍԱ
ԴՊ - ԴՊՐԱՎԱԴԱՐԱՆԻ ՀԱՍԻՍԱ
ԱՄ - ԱՐԿԻԹԵԿԱՆԵ ՀԱՍԻՍԱ

ԱՐԿԻԹԵԿԱ	ԴՊՐԱՎԱԴԱՐԱՆ	ՍՄ - ԱՐԿԻԹԵԿԱ	ԴՊ - ԴՊՐԱՎԱԴԱՐԱՆ	ԱՄ - ԱՐԿԻԹԵԿԱ
ԱՐԿԻԹԵԿԱ	ԴՊՐԱՎԱԴԱՐԱՆ	ՍՄ - ԱՐԿԻԹԵԿԱ	ԴՊ - ԴՊՐԱՎԱԴԱՐԱՆ	ԱՄ - ԱՐԿԻԹԵԿԱ
ԱՐԿԻԹԵԿԱ	ԴՊՐԱՎԱԴԱՐԱՆ	ՍՄ - ԱՐԿԻԹԵԿԱ	ԴՊ - ԴՊՐԱՎԱԴԱՐԱՆ	ԱՄ - ԱՐԿԻԹԵԿԱ
ԱՐԿԻԹԵԿԱ	ԴՊՐԱՎԱԴԱՐԱՆ	ՍՄ - ԱՐԿԻԹԵԿԱ	ԴՊ - ԴՊՐԱՎԱԴԱՐԱՆ	ԱՄ - ԱՐԿԻԹԵԿԱ
ԱՐԿԻԹԵԿԱ	ԴՊՐԱՎԱԴԱՐԱՆ	ՍՄ - ԱՐԿԻԹԵԿԱ	ԴՊ - ԴՊՐԱՎԱԴԱՐԱՆ	ԱՄ - ԱՐԿԻԹԵԿԱ
ԱՐԿԻԹԵԿԱ	ԴՊՐԱՎԱԴԱՐԱՆ	ՍՄ - ԱՐԿԻԹԵԿԱ	ԴՊ - ԴՊՐԱՎԱԴԱՐԱՆ	ԱՄ - ԱՐԿԻԹԵԿԱ
ԱՐԿԻԹԵԿԱ	ԴՊՐԱՎԱԴԱՐԱՆ	ՍՄ - ԱՐԿԻԹԵԿԱ	ԴՊ - ԴՊՐԱՎԱԴԱՐԱՆ	ԱՄ - ԱՐԿԻԹԵԿԱ
ԱՐԿԻԹԵԿԱ	ԴՊՐԱՎԱԴԱՐԱՆ	ՍՄ - ԱՐԿԻԹԵԿԱ	ԴՊ - ԴՊՐԱՎԱԴԱՐԱՆ	ԱՄ - ԱՐԿԻԹԵԿԱ
ԱՐԿԻԹԵԿԱ	ԴՊՐԱՎԱԴԱՐԱՆ	ՍՄ - ԱՐԿԻԹԵԿԱ	ԴՊ - ԴՊՐԱՎԱԴԱՐԱՆ	ԱՄ - ԱՐԿԻԹԵԿԱ
ԱՐԿԻԹԵԿԱ	ԴՊՐԱՎԱԴԱՐԱՆ	ՍՄ - ԱՐԿԻԹԵԿԱ	ԴՊ - ԴՊՐԱՎԱԴԱՐԱՆ	ԱՄ - ԱՐԿԻԹԵԿԱ

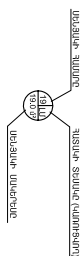

19.00
19.00

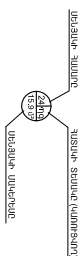

Identi- fication	Age	Sex	Height	Weight
1	20	M	170	65
2	20	M	170	65
3	20	M	170	65
4	20	M	170	65
5	20	M	170	65
6	20	M	170	65
7	20	M	170	65
8	20	M	170	65
9	20	M	170	65
10	20	M	170	65
11	20	M	170	65
12	20	M	170	65
13	20	M	170	65
14	20	M	170	65
15	20	M	170	65
16	20	M	170	65
17	20	M	170	65
18	20	M	170	65
19	20	M	170	65
20	20	M	170	65
21	20	M	170	65
22	20	M	170	65
23	20	M	170	65
24	20	M	170	65
25	20	M	170	65
26	20	M	170	65
27	20	M	170	65
28	20	M	170	65
29	20	M	170	65
30	20	M	170	65
31	20	M	170	65
32	20	M	170	65
33	20	M	170	65
34	20	M	170	65
35	20	M	170	65
36	20	M	170	65
37	20	M	170	65
38	20	M	170	65
39	20	M	170	65
40	20	M	170	65
41	20	M	170	65
42	20	M	170	65
43	20	M	170	65
44	20	M	170	65
45	20	M	170	65
46	20	M	170	65
47	20	M	170	65
48	20	M	170	65
49	20	M	170	65
50	20	M	170	65
51	20	M	170	65
52	20	M	170	65
53	20	M	170	65
54	20	M	170	65
55	20	M	170	65
56	20	M	170	65
57	20	M	170	65
58	20	M	170	65
59	20	M	170	65
60	20	M	170	65
61	20	M	170	65
62	20	M	170	65
63	20	M	170	65
64	20	M	170	65
65	20	M	170	65
66	20	M	170	65
67	20	M	170	65
68	20	M	170	65
69	20	M	170	65
70	20	M	170	65
71	20	M	170	65
72	20	M	170	65
73	20	M	170	65
74	20	M	170	65
75	20	M	170	65
76	20	M	170	65
77	20	M	170	65
78	20	M	170	65
79	20	M	170	65
80	20	M	170	65
81	20	M	170	65
82	20	M	170	65
83	20	M	170	65
84	20	M	170	65
85	20	M	170	65
86	20	M	170	65
87	20	M	170	65
88	20	M	170	65</

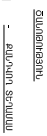

գոյ. յիշեցող բնական բան

- 11 - ԿԵՐԱՄԱՐԿԱՆԱԿԱՆ ԲԱՐՈՋԱՆԿՈՒԹՅԱՆ ԲԱՆԿԱՆ
 12 - ԿԵՐԱՄԱՐԿԱՆԱԿԱՆ ԲԱՐՈՋԱՆԿՈՒԹՅԱՆ ԲԱՆԿԱՆ
 13 - ԿԵՐԱՄԱՐԿԱՆԱԿԱՆ ԲԱՐՈՋԱՆԿՈՒԹՅԱՆ ԲԱՆԿԱՆ
 14 - ԿԵՐԱՄԱՐԿԱՆԱԿԱՆ ԲԱՐՈՋԱՆԿՈՒԹՅԱՆ ԲԱՆԿԱՆ

ՃԱՆՈՒԹՅՈՒՆ

ՀԱՅԱՍՏԱՆԻ ՆԱԽԱԳԻՏՈՒԹՅԱՆ -

[illegible]

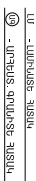
[illegible]

Form No.	Form Name	Form Description	Form Number
1	Form 1	Form 1 Description	1
2	Form 2	Form 2 Description	2
3	Form 3	Form 3 Description	3
4	Form 4	Form 4 Description	4
5	Form 5	Form 5 Description	5
6	Form 6	Form 6 Description	6
7	Form 7	Form 7 Description	7
8	Form 8	Form 8 Description	8
9	Form 9	Form 9 Description	9
10	Form 10	Form 10 Description	10
11	Form 11	Form 11 Description	11
12	Form 12	Form 12 Description	12
13	Form 13	Form 13 Description	13
14	Form 14	Form 14 Description	14
15	Form 15	Form 15 Description	15
16	Form 16	Form 16 Description	16
17	Form 17	Form 17 Description	17
18	Form 18	Form 18 Description	18
19	Form 19	Form 19 Description	19
20	Form 20	Form 20 Description	20
21	Form 21	Form 21 Description	21
22	Form 22	Form 22 Description	22
23	Form 23	Form 23 Description	23
24	Form 24	Form 24 Description	24
25	Form 25	Form 25 Description	25
26	Form 26	Form 26 Description	26
27	Form 27	Form 27 Description	27
28	Form 28	Form 28 Description	28
29	Form 29	Form 29 Description	29
30	Form 30	Form 30 Description	30
31	Form 31	Form 31 Description	31
32	Form 32	Form 32 Description	32
33	Form 33	Form 33 Description	33
34	Form 34	Form 34 Description	34
35	Form 35	Form 35 Description	35
36	Form 36	Form 36 Description	36
37	Form 37	Form 37 Description	37
38	Form 38	Form 38 Description	38
39	Form 39	Form 39 Description	39
40	Form 40	Form 40 Description	40
41	Form 41	Form 41 Description	41
42	Form 42	Form 42 Description	42
43	Form 43	Form 43 Description	43
44	Form 44	Form 44 Description	44
45	Form 45	Form 45 Description	45
46	Form 46	Form 46 Description	46
47	Form 47	Form 47 Description	47
48	Form 48	Form 48 Description	48
49	Form 49	Form 49 Description	49
50	Form 50	Form 50 Description	50
51	Form 51	Form 51 Description	51
52	Form 52	Form 52 Description	52
53	Form 53	Form 53 Description	53
54	Form 54	Form 54 Description	54
55	Form 55	Form 55 Description	55
56	Form 56	Form 56 Description	56
57	Form 57	Form 57 Description	57
58	Form 58	Form 58 Description	58
59	Form 59	Form 59 Description	59
60	Form 60	Form 60 Description	60
61	Form 61	Form 61 Description	61
62	Form 62	Form 62 Description	62
63	Form 63	Form 63 Description	63
64	Form 64	Form 64 Description	64
65	Form 65	Form 65 Description	65
66	Form 66	Form 66 Description	66
67	Form 67	Form 67 Description	67
68	Form 68	Form 68 Description	68
69	Form 69	Form 69 Description	69
70	Form 70	Form 70 Description	70
71	Form 71	Form 71 Description	71
72	Form 72	Form 72 Description	72
73	Form 73	Form 73 Description	73
74	Form 74	Form 74 Description	74
75	Form 75	Form 75 Description	75
76	Form 76	Form 76 Description	76
77	Form 77	Form 77 Description	77
78	Form 78	Form 78 Description	78
79	Form 79	Form 79 Description	79
80	Form 80	Form 80 Description	80
81	Form 81	Form 81 Description	81
82	Form 82	Form 82 Description	82
83	Form 83	Form 83 Description	83
84	Form 84	Form 84 Description	84
85	Form 85	Form 85 Description	85
86	Form 86	Form 86 Description	86
87	Form 87	Form 87 Description	87
88	Form 88	Form 88 Description	88
89	Form 89	Form 89 Description	89
90	Form 90	Form 90 Description	90
91	Form 91	Form 91 Description	91
92	Form 92	Form 92 Description	92
93	Form 93	Form 93 Description	93

ՊԵՏԱԿԱՆԻ ՄԵՏԱՐԱՆԱԿ
ՀԱՐԱՆԱԿԱՆՆԵՐԻ Զ - 3

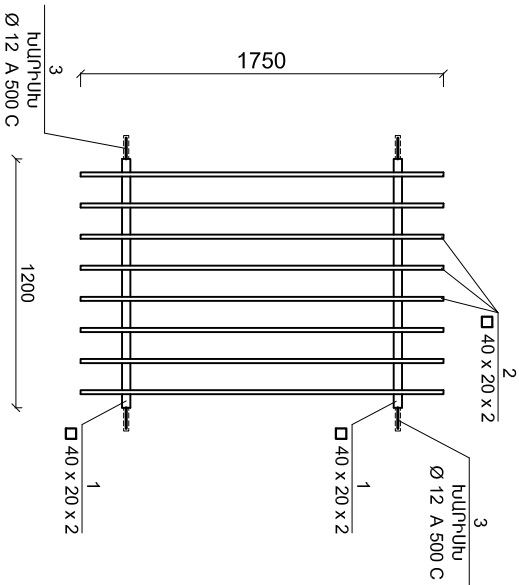

ՊԵՏԱԿԱՆԻ ՄԵՏԱՐԱՆԱԿ
ՀԱՐԱՆԱԿԱՆՆԵՐԻ Զ - 4

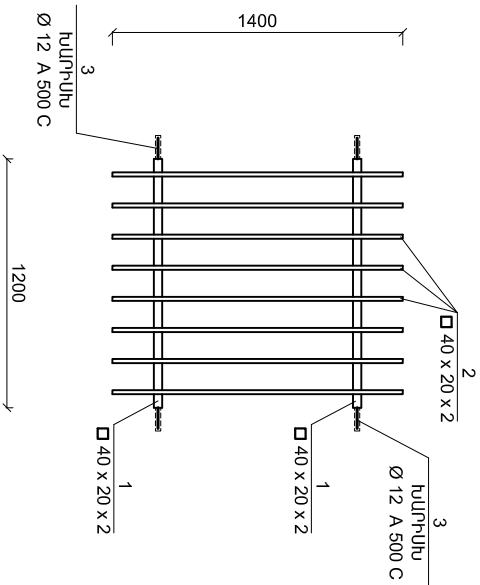

ՄԵՏԱՐԱՆԱԿ ՀԱՐԱՆԱԿԱՆ Զ - 3 - Ի
ՆՅՈՒԹԵՐԻ ՄԱՍՆԱԳԻՐԻ ՈՒՂԱՆՈՒՄ

ԴՐՈՔ	ՆՇԱՆԱԿԱՆՈՒՄ	ՍԱՎԱՆՈՒՄ	ԵՐԿԱՐԻ ՆՈՒ	ՔԱՆԱԿ	1 ԷԼԵՄԵՆՏԻ ՄԻԿԱԿՈՐԻ ՔԱՇԸ	ՔԱՇԸ 1 խառ
1	ԽՈՐՈՒՎԱԿ	40 x 20 x 2, ԳՈՍՏ 8645 - 68*	1200	2	2.04	4.08
2	ԽՈՐՈՒՎԱԿ	40 x 20 x 2, ԳՈՍՏ 8645 - 68*	1750	8	2.98	23.8
3	ԽԱՐԻՍԽ	Ø 12 A 500 C	150	4	0.14	0.56
	ՍԱՑՔԵՐԻ ԳԱՅԼԻԿ	Ø 14	150	4		
	ՍԱՑՔԵՐԻ ՑԵՆՆԵՏԱՑՈՒՄ					0.001 մ ³
	ՄԵՏԱՐԱՆԱԿԻ ՃԱՐԱՆԱԿԱՆ ԶՈՒՐԱՆԵՐԿՈՒՄ 2 ՍԱԳԱՍ					0.90 մ ²
	ԸՆԴՀԱՆՈՒՐ ԶԱՇԸ					28.44 կգ

ՄԵՏԱՐԱՆԱԿ ՀԱՐԱՆԱԿԱՆ Զ - 4 - Ի
ՆՅՈՒԹԵՐԻ ՄԱՍՆԱԳԻՐԻ ՈՒՂԱՆՈՒՄ

ԴՐՈՔ	ՆՇԱՆԱԿԱՆՈՒՄ	ՍԱՎԱՆՈՒՄ	ԵՐԿԱՐԻ ՆՈՒ	ՔԱՆԱԿ	1 ԷԼԵՄԵՆՏԻ ՄԻԿԱԿՈՐԻ ՔԱՇԸ	ՔԱՇԸ 1 խառ
1	ԽՈՐՈՒՎԱԿ	40 x 20 x 2, ԳՈՍՏ 8645 - 68*	1200	2	2.04	4.08
2	ԽՈՐՈՒՎԱԿ	40 x 20 x 2, ԳՈՍՏ 8645 - 68*	1400	8	2.38	19.04
3	ԽԱՐԻՍԽ	Ø 12 A 500 C	150	4	0.14	0.56
	ՍԱՑՔԵՐԻ ԳԱՅԼԻԿ	Ø 14	150	4		
	ՍԱՑՔԵՐԻ ՑԵՆՆԵՏԱՑՈՒՄ					0.001 մ ³
	ՄԵՏԱՐԱՆԱԿԻ ՃԱՐԱՆԱԿԱՆ ԶՈՒՐԱՆԵՐԿՈՒՄ 2 ՍԱԳԱՍ					0.80 մ ²
	ԸՆԴՀԱՆՈՒՐ ԶԱՇԸ					23.68 կգ

ՏՐԱՌԻՆ	Ք՝ ԳԱՅԼՈՅԻՆ	ՀՀ Ստանդարտի նախագիծը պարզաբան կատարող ընտանիքի կողմից ընդունված փոփոխություններ				
Ն. Գ. Ճ.	Հ. ԳՆԱՐԱՆԱՅԻՆ					
ՆԱԽԱԳԻՏՈՒՄ	Ա. ՄԱՅԻՐԱՅ					
		Ընտրություններ/ձևավորված մաս	Փուլ	Քայլեր	Ենթադր	
			ԱՆ	13	50	
		Սերտորական ճարտարական 6 - 3, 4, մյուսների նախագիծ	«ՓԻՎ-28 ՇՈՒՄ» ԲԲԸ, ՊՒԼ 12736			

ԴՌԱՆ ՄԵՏԱՂԱԿԱՆ ՀԱՂԱՏԱՐ ՃԴ-3-Ի
ՆՅՈՒԹՅՈՒՆ ՄԱՄԵՆԱԳԻՈՐ ՈՒՂԱՆՈՒ

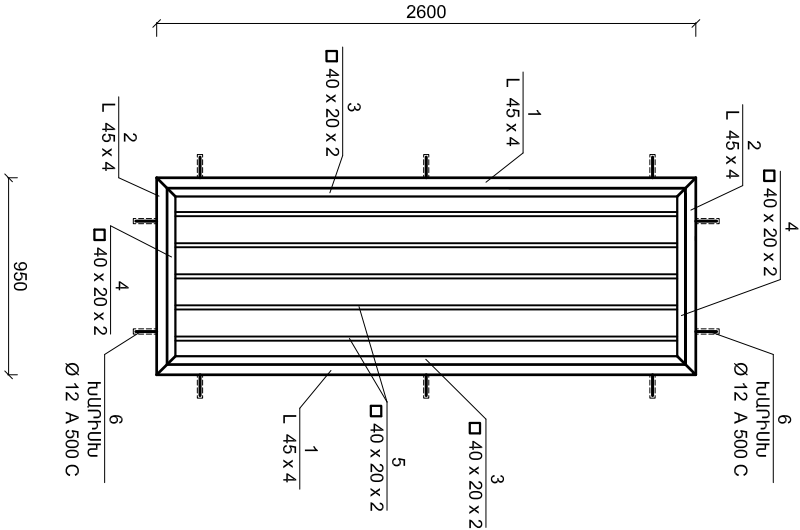

ԴՌԱՆ ՄԵՏԱՂԱԿԱՆ ՀԱՂԱՏԱՐ ՃԴ-3-Ի
ՆՅՈՒԹՅՈՒՆ ՄԱՄԵՆԱԳԻՈՐ ՈՒՂԱՆՈՒ

ԴՐՈՔ	ՆՇԱՆԱՆԱԳՐՈՒՄ	ԱՄԱՎԱՆՈՒՄ	ԵՐԿԱՐԻ ՈՒՄ	ՔԱՆԱԿ	1 ԷԼԵՄԵՆՏԻ ՄԻԱՅԻՐՈՒ ՔԱՇԸ	ՔԱՇԸ 1 խառ մ.
1	ՍԱԿՅՈՒՆԱԿ	L 45 x 45 x 4, գոյՑ 8509 - 93*	2600	2	7.10	14.20
2	ՍԱԿՅՈՒՆԱԿ	L 45 x 45 x 4, գոյՑ 8509 - 93*	950	2	2.60	5.20
3	ԽՈՂՈՎԱԿ	40 x 20 x 2, գոյՑ 8645 - 68*	2500	2	4.25	8.50
4	ԽՈՂՈՎԱԿ	40 x 20 x 2, գոյՑ 8645 - 68*	850	2	1.45	2.90
5	ԽՈՂՈՎԱԿ	40 x 20 x 2, գոյՑ 8645 - 68*	2500	5	4.25	21.25
6	ԽԱՐԻՄԱ	Ø 12 A 500 C	150	8	0.14	1.12
	ՍԱՑՔԵՐԻ ՉԱՅԼԻԿ,	Ø 14	150	8		
	ԾԽՆԻ			2		
	ԴՐԱՆ ՊԵՐՈՎԱԿՆԵՐ			1 կոմպլ		
	ՍԱՑՔԵՐԻ ՑԵՆՏԵՆԱՑԱՑՈՒՄ					0.001 մ³
	ՄԵՏԱԳՈՐԿԱՆ ՃԱՂԱՏԱՐԻ ՅՈՒՂԱՆԵՐԿՐՈՒՄ 2 ԱԳԱՍ					1.70 մ²
	ԸՆԴՀԱՆՈՒՐ ԶԱԾԸ					53.17 կգ

ՏՐԱՐՈՒՄ	Ք. ԳԱՅՈՒՅՈՒՄ	ԳՅ ՍԽՈՒՄԻ ՆԱԳՈՒՆ ՎԱՐՈՋԵԱՆ ՎԱՐՈՋԵԱՆ ՄԱՍԻՆ ՈՒՐԴԻՆԱԿԱՆ ԲԱՃԱՌՈՒՆԵՐԻ ՎՈՐՅՎԱՆ ԶԵՐԻ ՎԵՐԱԿԱՏՈՐԵԱՆ			
Ն. Գ. Ճ.	Հ. ՊԵՐՈՎԱՅՈՒՄ				
ՆԱԽԱՆԵՐԵՅ	Ա. ՄԵՆԻՐԵՅ	ՀԱՐՈՐԱԿԱՆԱՅԻՆԱԿԱՆ ՎԱՐՈՋԵԱՆ	ՓԱՅ	ՔՈՅՐ	ԵՐԻՐԻ
		ՄԱՍ	ԱՄ	14	50
		ՄԵՏԱՂԱԿԱՆ ՃԱՂԱՏԱՐԻ 6 - 5,	«ԹԻՎ 28 ՀԱՇՎ» ԲԲԸ		
		ԳՐԱԿԻ ՆԱԽԱՆԵՐԵՅ	ՊԼ 12736		

ԱՌԱՋԻՆ ՀԱՐԿԻ ՊԱՏՈՒՀԱՆՆԵՐԻ ՄԱՍՆԱԳԻՐ

	ԷՍՔԻԶ	ՄԱԿՆԻՇԸ	ՄԵԿ ԷԼԵՄԵՆՏԻ ՄԱԿԵՐԵՍԸ մ²	ՔԱՆԱԿ ՀԱՏ (1 ՀԱՐԿ)	ԸՆԴՀԱՆՈՒՐ ՄԱԿԵՐԵՍԸ մ²
Պ - 1		ՄԵՏԱՂՈՊԼԱՍՏԵ ՊԱՏՈՒՀԱՆ ԱՊԱԿԵՓԱԹԵԹՈՎ ՕՏԱՐԵՐԿՐՅԱ ՊՐՈՖԻԼ ՄՊԻՏԱԿ ԳՈՒՅՆ 6 սմ ՀԱՍՏՈՒԹՅԱՄԲ 4 + 4 մմ	ԲԱՑՎՈՂ 1.05 ՉԲԱՑՎՈՂ 1.925	22	ԲԱՑՎՈՂ 23.1 ՉԲԱՑՎՈՂ 42.35
Պ - 2		ՄԵՏԱՂՈՊԼԱՍՏԵ ՊԱՏՈՒՀԱՆ ԱՊԱԿԵՓԱԹԵԹՈՎ ՕՏԱՐԵՐԿՐՅԱ ՊՐՈՖԻԼ ՄՊԻՏԱԿ ԳՈՒՅՆ 6 սմ ՀԱՍՏՈՒԹՅԱՄԲ 4 + 4 մմ	ԲԱՑՎՈՂ 0.813 ՉԲԱՑՎՈՂ 1.462	1	ԲԱՑՎՈՂ 0.813 ՉԲԱՑՎՈՂ 1.462
Պ - 3		ԱԼՅՈՒՄԻՆԵ ՇՐՋԱՆԱԿՈՎ ՉԲԱՑՎՈՂ ՊԱՏՈՒՀԱՆ ՕՏԱՐԵՐԿՐՅԱ ՊՐՈՖԻԼ	ՊԱՏՈՒՀԱՆ 2.89	1	ՊԱՏՈՒՀԱՆ 2.89
Պ - 4		ԱԼՅՈՒՄԻՆԵ ՇՐՋԱՆԱԿՈՎ ՉԲԱՑՎՈՂ ՊԱՏՈՒՀԱՆ ՕՏԱՐԵՐԿՐՅԱ ՊՐՈՖԻԼ	ՊԱՏՈՒՀԱՆ 1.7	2	ՊԱՏՈՒՀԱՆ 3.4
Պ - 5		ՄԵՏԱՂՈՊԼԱՍՏԵ ՊԱՏՈՒՀԱՆ ԱՊԱԿԵՓԱԹԵԹՈՎ ՕՏԱՐԵՐԿՐՅԱ ՊՐՈՖԻԼ ՄՊԻՏԱԿ ԳՈՒՅՆ 6 սմ ՀԱՍՏՈՒԹՅԱՄԲ 4 + 4 մմ	ԲԱՑՎՈՂ 0.24	1	ԲԱՑՎՈՂ 0.24

ՊԱՏՈՒՀԱՆՆԵՐԻ ՏԵՂԱԴՐՄԱՆ ԱՇԽԱՏԱՆՔՆԵՐ

1. ՄԵՏԱՂՈՊԼԱՍՏԵ ՊԱՏՈՒՀԱՆՆԵՐԻ ՏԵՂԱԴՐՈՒՄ

- 55.825 մ²
2. ԳՈՅՈՒԹՅՈՒՆ ՈՒՆԵՑՈՂ ՓԱՅՏԵ ՊԱՏՈՒՀԱՆՆԵՐԻ
ՍՊԱՍՈՆՏԱԺՈՒՄ ՓԱՅՏԵ ՊԱՏՈՒՀԱՆԱԳՈԳԵՐԻ ՀԵՏ ՄԻԱՄԻՆ

- 55.825 մ²
3. ՀՂԿՎԱԾ ՏՐԱԿԵՐՑԻՆԵ ՊԱՏՈՒՀԱՆԱԳՈԳԵՐԻ ՏԵՂԱԴՐՈՒՄ
40 սմ ԼԱՅՆ. (ԲՈԼՈՐ ՊԱՏՈՒՀԱՆՆԵՐԻ ՀԱՄԱՐ)

- 35.6 զմ - 14.3 մ²
4. ՊԱՏՈՒՀԱՆՆԵՐԻ ԱՐՏԱՔԻՆ ՊԱՏՈՒՀԱՆԱԳՈԳԵՐԻ ԿԱՌՈՒՑՈՒՄ
ԲԱԶԱԼՏԵ ՍԱԼԻԿՆԵՐՈՎ 15 սմ ԼԱՅՆ.

- 31.9 զմ - 4.8 մ²
5. ՀԱԿԱՄԻՋԱՏԱՅԻՆ ՑԱՆՑԵՐԻ ՏԵՂԱԴՐՈՒՄ

- 19 հատ - 19.95 մ²
6. ԱՐՏԱՔԻՆ ՇԵՊԵՐԻ ՍԿԱՂՈՒՄ Ց/Ա ՇԱՂԱԽՈՎ

- 103.6 զմ
7. ԱՐՏԱՔԻՆ ՇԵՊԵՐԻ ՆԵՐԿՈՒՄ ՃԱԿԱՏԱՅԻՆ ՆԵՐԿՈՎ

- 12.5 մ²

ՊԱՅՄԱՆԱԿԱՆ ՆՇԱՆԱԿՈՒՄ

1. ԿԵՏԱԳԾՈՎ ՆՇՎԱԾ ՓԵՂԿԵՐԸ ԲԱՑՎՈՂ ԵՆ
- ///

 ԱՊԱԿԵՊԱՏ ՏԵՂԱՄԱՍ
- ⊗

 ԽՈՒԼ ՏԵՂԱՄԱՍ

1. ՊԱՏՈՒՀԱՆՆԵՐԻ ՊԱՏՐԱՍՏՈՒՄԻՑ ԱՌԱՋ
ԱՆՀՐԱԺԵՇՏ Է ԿԱՏԱՐԵԼ ԲԱՑՎԱԾՔՆԵՐԻ
ՍՏՈՒԳԻՉ ՉԱՓՈՒՄՆԵՐ

ՏՆՕՐԵՆ	Թ. ԳԱՓՈՅՄԱՆ		ՀՀ Արարատի մարզային վարչության Մասիսի ոստիկանական բաժանմունքի վարչական շենքի վերակառուցման			
Ն. Գ. Ճ.	Հ. ԳԱՊՊԼՐԱՅԻՆ		Ճարտարապետաշինարարական մաս	Փուլ	Թիքեր	Թերթեր
ՆԱԽԱԳԾԵՑ	Ա. ՄԱԿՈՒՆՅ			ԼՆ	15	50
			Առաջին հարկի պատուհանների մասնագիր	«ԹԻՎ 28 ՇՄՇ» ԲԲԸ ՊԼ 12736		

ԱՌԱՋԻՆ ՀԱՐԿԻ ԴՈՆԵՐԻ ՄԱՍՆԱԳԻՐ

	ԷՍՔԻՉ	ՄԱԿՆԻՇԸ	ՄԵԿ ԷԼԵՄԵՆՏԻ ՄԱԿԵՐԵՍԸ մ²	ՔԱՆԱԿ ՀԱՏ (1 ՀԱՐԿ)	ԸՆԴՀԱՆՈՒՐ ՄԱԿԵՐԵՍԸ մ²
Դ - 1		ԱԼՅՈՒՄԻՆԵ ԱՐՏԱՔԻՆ ԴՈՒՌ (ՎԵՐՆԱՓԵՂԿՈՎ) ՋԵՐՄԱԿԱՍՈՒՐՋՈՎ ՕՏԱՐԵՐԿՐՅԱ ՊՐՈՖԻԼ 6 սմ ՀԱՍՏՈՒԹՅԱՄԲ 4 + 4 մմ	4.42	1	4.42
Դ - 2		ԱԼՅՈՒՄԻՆԵ ԱՐՏԱՔԻՆ ԴՈՒՌ (ՎԵՐՆԱՓԵՂԿՈՎ) ՋԵՐՄԱԿԱՍՈՒՐՋՈՎ ՕՏԱՐԵՐԿՐՅԱ ՊՐՈՖԻԼ 6 սմ ՀԱՍՏՈՒԹՅԱՄԲ 4 + 4 մմ	3.38	1	3.38
Դ - 3		ԱԼՅՈՒՄԻՆԵ ԱՐՏԱՔԻՆ ԴՈՒՌ (ՎԵՐՆԱՓԵՂԿՈՎ) ՋԵՐՄԱԿԱՍՈՒՐՋՈՎ ՕՏԱՐԵՐԿՐՅԱ ՊՐՈՖԻԼ 6 սմ ՀԱՍՏՈՒԹՅԱՄԲ 4 + 4 մմ	3.12	1	3.12
Դ - 4		ՄԵՏԱՂՈՊԼԱՍՏԵ ՆԵՐՔԻՆ ԴՈՒՌ (ՎԵՐՆԱՓԵՂԿՈՎ) ԿԱՂՆԵԳՈՒՅՆ ՕՏԱՐԵՐԿՐՅԱ ՊՐՈՖԻԼ 6 սմ ՀԱՍՏՈՒԹՅԱՄԲ 4 + 4 մմ	3.64	2	7.28
Դ - 5		ՆԵՐՔԻՆ ԴՈՒՌ ՄՃՓ - ԻՑ	1.89	17	32.13
Դ - 6		ՆԵՐՔԻՆ ԴՈՒՌ ՄՃՓ - ԻՑ	1.68	1	1.68
Դ - 7		ՆԵՐՔԻՆ ԴՈՒՌ ՄՃՓ - ԻՑ	1.47	1	1.47

1. ԴՈՆԵՐԻ ՊԱՏՐԱՍՏՈՒՄԻՑ ԱՌԱՋ ԱՆՀԱՐԱԺԵՇՏ
Է ԿԱՏԱՐԵԼ ԲԱՑՎԱԾՔՆԵՐԻ ՍՏՈՒԳԻՉ ՀԱՓՈՒՄՆԵՐ
2. ԱՐՏԱՔԻՆ ԴՈՆԵՐԻ ՀԱՆԳՈՒՅՑՆԵՐՆ ԻՐԱԿԱՆԱՑՆԵԼ
ԸՍՏ ԳՈՍՏ 24698-81
3. ՆԵՐՔԻՆ ԴՈՆԵՐԻ ՀԱՆԳՈՒՅՑՆԵՐՆ ԻՐԱԿԱՆԱՑՆԵԼ
ԸՍՏ ԳՈՍՏ 11214-86

ՊԱՅՄԱՆԱԿԱՆ ՆՇԱՆԱԿՈՒՄ

1. ԿԵՏԱԳԾՈՎ ՆՇՎԱԾ ՓԵՂԿԵՐԸ ԲԱՑՎՈՂ ԵՆ

/// ԱՊԱԿԵՊԱՏ ՏԵՂԱՄԱՍ

⊗ ԽՈՒԼ ՏԵՂԱՄԱՍ

ՊԱՏՈՒՀԱՆՆԵՐԻ ՏԵՂԱԴՐՄԱՆ ԱՇԽԱՏԱՆՔՆԵՐ

1. ԱԼՅՈՒՄԻՆԵ ԱՐՏԱՔԻՆ ԴՈՆԵՐԻ ՏԵՂԱԴՐՈՒՄ - 10.92 մ²
2. ՄԵՏԱՂՈՊԼԱՍՏԵ ՆԵՐՔԻՆ ԴՈՆԵՐԻ ՏԵՂԱԴՐՈՒՄ - 7.28 մ²
3. ՄՃՓ - ԻՑ ՆԵՐՔԻՆ ԴՈՆԵՐԻ ՏԵՂԱԴՐՈՒՄ - 37.17 մ²
4. ՄՃՓ - ԻՑ ԴՈՆԵՐԻ ՊԱՐԱԳԱՆԵՐ - 19.0 կոմպլ.
5. ԳՈՅՈՒԹՅՈՒՆ ՈՒՆԵՑՈՂ ՓԱՅՏ ԴՈՆԵՐԻ ԱՊԱՍՈՆՍԱԺՈՒՄ - 49.84 մ²
6. ԳՈՅՈՒԹՅՈՒՆ ՈՒՆԵՑՈՂ ՄԵՏԱՂՈՊԼԱՍՏԵ ԴՈՆԵՐԻ ԱՊԱՍՈՆՍԱԺՈՒՄ - 1.89 մ²
7. ԱՐՏԱՔԻՆ ՇԵՊԵՐԻ ՍՎԱԴՈՒՄ Ց/Ա ՇԱՂԱԽՈՎ - 19.8 գմ
8. ԱՐՏԱՔԻՆ ՇԵՊԵՐԻ ՆԵՐԿՈՒՄ ՃԱԿԱՏԱՅԻՆ ՆԵՐԿՈՎ - 21.8 մ²

16.

ՏՆՕՐԵՆ	Թ. ԳԱՓՈՅՄԱՆ		ՀՀ Արարատի մարզային վարչության Մասիսի ոստիկանական բաժանմունքի վարչական շենքի վերակառուցման			
Ն. Գ. Յ.	Հ. ԳԱՊՈՂԱՅԻՄՆ					
ՆԱԽԱԿԱՑՆԵՑ	Ա. ՄԱԿՈՒՆՅԱՆ		Ճարտարապետաշինարարական մաս	Փուլ	Թիք	Թիքեր
				ԱՆ	16	50
			Առաջին հարկի դռների մասնագիր		«ԹԻՎ 28 ՇՄՇ» ԲԲԸ ՊԼ 12736	

ԵՐԿՐՈՂՈՂ ՀԱՐԿԻ ՊԱՏՈՒՀԱՆՆԵՐԻ ՍԱՏԱԿԳԻՏ

	ԷՄՔԻԶ	ՍԱԿՆԻՇԸ	ՄԵԿ ԷԼԵՄԵՆՏԻ ՍԱԿՆԻՇԱՆՈՒՄԸ մ²	ՔԱՆԱԿ ՀԱՅ (1 ՀԱՄԿ)	ԸՆԴՀԱՆՈՒՐ ՍԱԿՆԻՇԱՆՈՒՄ մ²
Պ - 1		ՄԵՏԱՐՈՂԱՄԱՏԵ ՊԱՏՈՒՀԱՆՍ ՍԽԱԿԵԹԱՆՈՒՄԿԻ ՕՏԱՆԻՐԿՈՐՅԱՆ ՊՐՈՓԻԼ ՍԽԻՏԱԿ ԳՈՒՅՆ 6 ԱՆՑ ՀԱՏՈՒԹՅԱՄԲ 4 + 4 ԱՆՑ	ԲԱՑԿՈՂ 1.05 ՉԲԱՑԿՈՂ 1.925	30	ԲԱՑԿՈՂ 31.5 ՉԲԱՑԿՈՂ 57.75
Պ - 2		ՄԵՏԱՐՈՂԱՄԱՏԵ ՊԱՏՈՒՀԱՆՍ ՍԽԱԿԵԹԱՆՈՒՄԿԻ ՕՏԱՆԻՐԿՈՐՅԱՆ ՊՐՈՓԻԼ ՍԽԻՏԱԿ ԳՈՒՅՆ 6 ԱՆՑ ՀԱՏՈՒԹՅԱՄԲ 4 + 4 ԱՆՑ	ԲԱՑԿՈՂ 0.813 ՉԲԱՑԿՈՂ 1.462	1	ԲԱՑԿՈՂ 0.813 ՉԲԱՑԿՈՂ 1.462

ՊԱՏՈՒՀԱՆՆԵՐԻ ՏԵՂԱԳՐՄԱՆ ԱՇԽԱՏԱՆՔՆԵՐ

1. ՄԵՏԱՐՈՂԱՄԱՏԵ ՊԱՏՈՒՀԱՆՆԵՐԻ ՏԵՂԱԳՐՈՒՄ

- 91.525 մ ²
2. ԳՈՅՈՒԹՅՈՒՆ ՈՒՆԵՑՈՂ ՓԱՅՏԵ ՊԱՏՈՒՀԱՆՆԵՐԻ
ՍԽՈՒՆԱՏԱԺՈՒՄ ՓԱՅՏԵ ՊԱՏՈՒՀԱՆԱԳՐՈՒՄԻ ՀԵՅ ՍԻԱՍԻՆ

- 91.525 մ ²
3. ՀԳԿԿԱԾ ՏՐԱԿԵՐՏԻՆԵ ՊԱՏՈՒՀԱՆԱԳՐՈՒՄԻ ՏԵՂԱԳՐՈՒՄ

- 64.9 գմ - 26.0 մ ²
4. ՊԱՏՈՒՀԱՆՆԵՐԻ ՍՐՏԱՔԻՆ ՊԱՏՈՒՀԱՆԱԳՐՈՒՄԻ ԿԱՌՈՒՑՈՒՄ

- 52.3 գմ - 7.9 մ ²
6. ՀԱԿԱՍԻՋԱՏԱՅԻՆ ՑԱՆՑՆԵՐԻ ՏԵՂԱԳՐՈՒՄ

- 31 հատ - 32.703 մ ²
7. ՍՐՏԱՔԻՆ ՇԵՊԵՐԻ ՍԿԱՐՈՒՄ ՑԱԸ ՇԱՐՈՒՄԿԻ

- 190.7 գմ
8. ՍՐՏԱՔԻՆ ՇԵՊԵՐԻ ՆԵՐԿՈՒՄ ՃԱԿԱՏԱՅԻՆ ՆԵՐԿՈՒՄ

- 23.0 մ ²

ՊԱՅՄԱՆԱԿԱԿԱՆ ՆՇԱՆԱԿՈՒՄ

1. ԿԵՏԱԳԾՈՒՄ ՆՇԱԿԾ ՓԵՐԿԵՐԸ ԲԱՑԿՈՂ ՆՆ
- /// ՍԽԱԿԵՊԱՏ ՏԵՂԱՄԱՆ
- ⌘ հՈՒՆ ՏԵՂԱՄԱՆ

1. ՊԱՏՈՒՀԱՆՆԵՐԻ ՊԱՏՐՈՍԱՏՈՒՄԻՑ ԱՌԱՅ ԱՆԴՐԱԾԵՇՏ
- Է ԿԱՏԱՐՆԵԼ ԲԱՑԿԱԾՔՆԵՐԻ ԱՏՈՒԳԻՉ ՉՈՓՈՒՄՆԵՐ

ՏՆՕՐԻՆ	Թ. ԳԱՅՈՒՅԵՆ	ՀՀ ՍՈՒՐԱՌԻ ՃԱՐԳԱՅԻՆ ԱՐԴՐՈՒՄՈՒՄԸ ՄԱՍԻՆԻ ՈՍՏՐԿԱՆԱԾՈՒՄԸ ԲԱԺԱՌԱՌՈՐԻ ՎՈՐԴԱԿԱՆ ՉՆՏՐԻ ՎԵՐԱԿԱՌԱՐՈՒՄԸ			
Ն. Գ.Բ.	Հ. ԳԱՅՈՒՅԵՆ				
ՆԱԾԱԿԵՐՔԸ	Լ. ՄԱԿՈՒՅԸ				
		Ճարտարապետային/ճարտարական մաս	Փուլ	Թիք	Թիթիթ
		Երկրորդ հարկի պատրուիմների մասնագիտ	ԱՆ	17	50
			«ԹԻՎ 28 ՀՈՒՇ» ԲԳԸ ՊԼ 12736		

	Էմբի-2	ՍԱԿՆԻԸ	ՄԵԿԵԼՆԵՆՏԻ ՍԱԿՆԵՐԵ	ՔԱՆԱԿՆԵՐ (ՈՒ ՀԱՐԿԻ)	ԸՆԴՀԱՆՈՒՐ ՍԱԿՆԵՐԵՆԸ
Պ - 1		ՄԵՏԱՊՈՒԼԱՍՏ ՊԱՏՈՒՀԱՆ ՍԽԿԵԲԱՅԻՆՈՒԹՅԱՆ ՕՏԱՐԵՐԿՐՅԱՆ ԴՐՈՒՓԻՆ ՄԽԻՏԱԿ ԳՈՒՅՆ 6 ՄԸ ՀԱՍՏՈՒԹՅԱՐ 4 + 4 ՆՆ	ԲԱՑՎՈՐ 1.063 ՀՔԱՑՎՈՐ 1.912	23	ԲԱՑՎՈՐ 24.44 ՀՔԱՑՎՈՐ 44.0
Պ - 2		ՄԵՏԱՊՈՒԼԱՍՏ ՊԱՏՈՒՀԱՆ ՍԽԿԵԲԱՅԻՆՈՒԹՅԱՆ ՕՏԱՐԵՐԿՐՅԱՆ ԴՐՈՒՓԻՆ ՄԽԻՏԱԿ ԳՈՒՅՆ 6 ՄԸ ՀԱՍՏՈՒԹՅԱՐ 4 + 4 ՆՆ	ԲԱՑՎՈՐ 0.813 ՀՔԱՑՎՈՐ 1.462	4	ԲԱՑՎՈՐ 3.25 ՀՔԱՑՎՈՐ 5.85
Պ - 3		ՄԵՏԱՊՈՒԼԱՍՏ ՊԱՏՈՒՀԱՆ ՍԽԿԵԲԱՅԻՆՈՒԹՅԱՆ ՕՏԱՐԵՐԿՐՅԱՆ ԴՐՈՒՓԻՆ ՄԽԻՏԱԿ ԳՈՒՅՆ 6 ՄԸ ՀԱՍՏՈՒԹՅԱՐ 4 + 4 ՆՆ	ԲԱՑՎՈՐ 0.60	1	ԲԱՑՎՈՐ 0.60

ՊԱՏՈՒՀԱՆՆԵՐԻ ՏԵՂԱԴՐՄԱՆ ԱՇԽԱՏԱՆՔՆԵՐ

1. ՄԵՏԱՊՈՒԼԱՍՏ ՊԱՏՈՒՀԱՆՆԵՐԻ ՏԵՂԱԴՐՈՒՄ

- 78.14 մ²
2. ԳՈՅ. ՈՒՆԵՅՈՂ ՓԱՅՏ ՊԱՏՈՒՀԱՆՆԵՐԻ ԱՊՍՄՈՒՏԱԾՈՒՄ

ՓԱՅՏ ՊԱՏՈՒՀԱՆԱԳՐՔԵՐԻ ՀԵՏ ՄԻԱՄԻՆ

- 77.54 մ²
3. ՀԻՎԱԿԾ ՏՐԿԵՐՈՒՄԵՆ ՊԱՏՈՒՀԱՆԱԳՐՔԵՐԻ ՏԵՂԱԴՐՈՒՄ 40 ՄԸ ԼԱՅՆ (ԲՈՒՐՈՐ ՊԱՏՈՒՀԱՆՆԵՐԻ ՀԱՄԱՐ)

- 55.0 ԳԾՄ
4. ՊԱՏՈՒՀԱՆՆԵՐԻ ՄՐՏԱՔԻՆ ՊԱՏՈՒՀԱՆԱԳՐՔԵՐԻ ԿԱՌՈՒՑՈՒՄ ԲԱՅԱՍՏ ՄԱՆԻԿՆԵՐԻՎ (ԲՈՒՐՈՐ ՊԱՏՈՒՀԱՆՆԵՐԻ ՀԱՄԱՐ)

- 46.6 Մ - 7.00 Մ²
6. ՀԱԿԱՄԻՋԱՏԱՅԻՆ ՑԱՆՑԻ ՏԵՂԱԴՐՈՒՄ

- 28 հառ /

- 29.6 մ²
7. ՄՐՏԱՔԻՆ ՇԵՊԵՐԻ ՍՎԱԴՐՈՒՄ Ց / Ա ՇԱՂԱԽՈՎ

- 150.1 ԳԾՄ
8. ՄՐՏԱՔԻՆ ՇԵՊԵՐԻ ՆԵՐԿՈՒՄ ՖԱՍՏԱԴԱՅԻՆ ՆԵՐԿՈՎ

- 22.5 մ²

ՊԱՅՄԱՆԱԿԱՆ ՆՇԱՆԱԿՈՒՄ

1. ԿԵՏԱԳԾՈՎ ՆՇԱԿԾ
- ՓԵՂԿԵՐԸ ԲԱՑՎՈՐ ԵՆ
- ՄԽԿԵՊԱՏ ՏԵՂԱՍՍ
- ԽՈՒՆ ՏԵՂԱՍՍ

1. ՊԱՏՈՒՀԱՆՆԵՐԻ ՊԱՏՐԱՍՏՈՒՄԻՑ ԱՐԱՋ ԱՆԳՎԵՇՇՏ
Է ԿԱՏԱՐԵՆ ԲԱՑՎԱԾՔՆԵՐԻ ՄՈՒԳԻՉ ՉԱԾՈՒՄՆԵՐ

ՏՆՈՒՐՆ	Բ. ԳԱՅՈՐՅԱՆ	ՀՀ Ստալինի ծաղրաբեկ վարչապետ Մակոյի ոստիկանական բաժնում (ԳՐԻՍՏԱՆԻՍ ԿԱՐԿԱՆԱՆ ՀՆՏԻՎ ՎԵՐԱԿԱՐԱՐՈՒՄ)			
Ն. Գ.Բ.	Հ. ԳԱՅՈՐՅԱՆ				
ՆԱԽԱԳԻՐՔ	Ա. ՄԱԿՈՒՅ				
		Դադարապետյանի դադարապետ			
		մաս	Փուլ	Թիք	Թիքեր
		Երրորդ խորիկի պատուհանների մասնագիր	ԱՄ	19	50
		«ԹԻՎ 28 ՀՈՒՇ» ԲԳԸ ՊԼ 12736			

ԵՐՐՈՐԴ ՀԱՐԿԻ ԴՈՆԵՐԻ ՄԱՍՆԱԳԻՐ

	ԷՍՔԻԶ	ՄԱԿԵԻՇԸ	ՄԵԿ ԷԼԵՄԵՆՏԻ ՄԱԿԵՐԵՍԸ յ ²	ՔՍՆԱԿ ՀԱՏ (III ՀԱՐԿ)	ԸՆԴՀԱՆՈՒՐ ՄԱԿԵՐԵՍԸ յ ²
Դ - 1		ԱԼՅՈՒՄԻՆԵ ԱՐՏԱՔԻՆ ԴՈՒՌ (ՎԵՐՆԱՓԵՂԿՈՎ) ՋԵՐՄԱԿԱՍՈՒՐՁՈՎ ՕՏԱՐԵՐԿՐՅԱ ՊՐՈՖԻԼ 6 սմ ՀԱՍՏՈՒԹՅԱՄԲ 4 + 4 մմ	2.47	1	2.47
Դ - 2		ՄԵՏԱՂՈՊԼԱՍՏԵ ԵՐԿՓԵՂԿ ԴՈՒՌ (ՎԵՐՆԱՓԵՂԿՈՎ) ԱՊԱԿԵՓԱԹԵԹՈՎ ՕՏԱՐԵՐԿՐՅԱ ՊՐՈՖԻԼ ԿԱՂՆԵԳՈՒՅՆ 6 սմ ՀԱՍՏՈՒԹ. 4 + 4 մմ	4.16	1	4.16
Դ - 3		ՄԵՏԱՂՈՊԼԱՍՏԵ ԵՐԿՓԵՂԿ ԴՈՒՌ (ՎԵՐՆԱՓԵՂԿՈՎ) ԱՊԱԿԵՓԱԹԵԹՈՎ ՕՏԱՐԵՐԿՐՅԱ ՊՐՈՖԻԼ ԿԱՂՆԵԳՈՒՅՆ 6 սմ ՀԱՍՏՈՒԹ. 4 + 4 մմ	2.86	1	2.86
Դ - 4		ՆԵՐՔԻՆ ԴՈՒՌ ՄԸՓ - ԻՑ	1.89	26	49.14
Դ - 5		ԱԼՅՈՒՄԻՆԵ ԴՈՒՐ ՕՏԱՐԵՐԿՐՅԱ ՊՐՈՖԻԼ ՍՊԻՏԱԿ 6 սմ ՀԱՍՏՈՒԹ. 4 + 4 մմ	1.47	1	1.47
Վ - 1		ՄԵՏԱՂՈՊԼԱՍՏԵ ՎԻՏՐԱԺ (ՎԵՐՆԱՓԵՂԿՈՎ) ԱՊԱԿԵՓԱԹԵԹՈՎ ՕՏԱՐԵՐԿՐՅԱ ՊՐՈՖԻԼ ԿԱՂՆԵԳՈՒՅՆ 6 սմ ՀԱՍՏՈՒԹ. 4 + 4 մմ	7.15	1	7.15

ԴՈՆԵՐԻ ԱՇԽԱՏԱՆՔՆԵՐԻ ԾԱՎԱԼՆԵՐԻ ԱՄՓՈՓԱԳԻՐ

1. ԿԱՂՆԵԳՈՒՅՆ ՄԵՏԱՂՈՊԼԱՍՏԵ ԴՈՆԵՐԻ ՏԵՂԱԴՐՈՒՄ	- 7.02 մ ²
2. ԿԱՂՆԵԳՈՒՅՆ ՄԵՏԱՂՈՊԼԱՍՏԵ ՎԻՏՐԱԺ ՏԵՂԱԴՐՈՒՄ	- 7.15 մ ²
3. ԱԼՅՈՒՄԻՆԵ ԴՈՆԵՐԻ ՏԵՂԱԴՐՈՒՄ	- 3.94 մ ²
4. ՄԸՓ - ԻՑ ԴՈՆԵՐԻ ՏԵՂԱԴՐՈՒՄ	- 49.14 մ ²
5. ՄԸՓ - ԻՑ ԴՈՆԵՐԻ ՊԱՐԱԳԱՆԵՐ	- 26.0 կոմպլ.
6. ԳՈՅՈՒԹՅՈՒՆ ՈՒՆԵՑՈՂ ՓԱՅՏԵ ԴՈՆԵՐԻ ԱՊԱՍՈՆՏԱԺՈՒՄ	- 56.11 մ ²

ՊԱՅՄԱՆԱԿԱՆ ՆՇԱՆԱԿՈՒՄ

1. ԿԵՏԱԳԾՈՎ ՆՇՎԱԾ
ՓԵՂԿԵՐԸ ԲԱՅՎՈՂ ԵՆ
ԱՊԱԿԵՊԱՏ ՏԵՂԱՄԱՍ
ԽՈՒԼ ՏԵՂԱՄԱՍ

1. ԴՈՆԵՐԻ ՊԱՏՐԱՍՏՈՒՄԻՑ ԱՌԱՋ ԱՆՀԱՏԵՇՏ
Է ԿԱՏԱՐԵԼ ԲԱՑՎԱԾՔՆԵՐԻ ՄՏՈՒԳԻՉ ՉԱՓՈՒՄՆԵՐ
2. ԱՐՏԱՔԻՆ ԴՈՆԵՐԻ ՀԱՆԳՈՒՅՑՆԵՐՆ ԻՐԱԿԱՆԱՑՆԵԼ ԸՍՏ ԳՈՍՏ 24698-81
3. ՆԵՐՔԻՆ ԴՈՆԵՐԻ ՀԱՆԳՈՒՅՑՆԵՐՆ ԻՐԱԿԱՆԱՑՆԵԼ ԸՍՏ ԳՈՍՏ 11214-86

ՏՆՕՐԵՆ	Թ. ԳԱՓՈՅԱՆ		ՀՀ Արարատի մարզային վարչության Մասիսի ոստիկանական բաժանմունքի վարչական շենքի վերակառուցման			
Ն. Գ. Շ.	Հ. ԳԱՍՊԵՐՅԱՆ		Ճարտարապետաշինարարական մաս	Փուլ	Թեք	Թեքեր
ՆԱԽԱԳԾԵՑ	Ա. ՄԱԿՈՒՆՑ			ԼՆ	20	50
			Երրորդ հարկի դռների մասնագիր	«ԹԻՎ 28 ՇՄՇ» ԲԲԸ ՊԼ 12736		

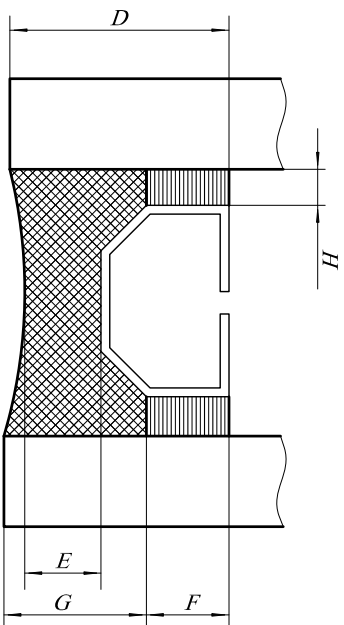

D - ՀԵՐՄԵՏԻԿԱՑՆՈՂ ՇԵՐՏԻ ԸՆԴՀԱՆՈՒՐ ԽՈՐՀԱՐՈՅՈՒՆԸ

[illegible]

Գ - ԵՐԱՊՈՐՏ ԶԵՆԻՏԻԿԱՅՆ ՆԵՐՏԻ ԸՆԴՀԱՆՈՒՐ ԽՈՌՀԱՅԻՆ

Է - ԱՐՏԱՔԻՆ ՀԵՐՈՒՄԵՆԻԱՆՈՎ ՀԵՐՏԻ ԸՆԴՀԱՆՈՒ ԽՈՐՀԹՅՈՒՆԸ

H - հեռուստահաճուղի շերտի ընդհանուր բաժանորթները

9 - 1 ՊԱՏՈՒԿԱՆԻ ԱՄԴԱՅՄԱՆ ՍԻՆԵՄԱ

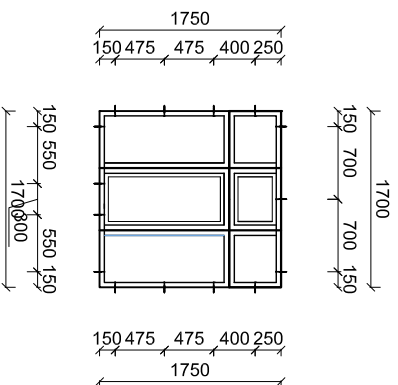

Պ - 2 ՊԱՏՈՒՀԱՆԻ ԱՄՐԱՅՄԱՆ ՍԻՆԵՄԱ

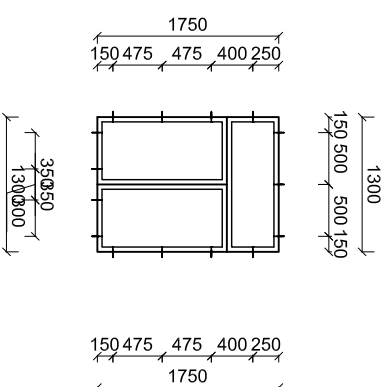

1. ՄԵՏԱՂԱԿԱՆ ՇՐՋԱՆԱԿԱՅԻՆ ԴՅՈՒԲԵԼ



2. ՊԼԱՍՏՄԱՍԵ ՇՐՋԱՆԱԿԱՅԻՆ ԴՅՈՒԲԵԼ



2. ՇԻՆԱՐԱՐԱԿԱՆ ՊՏՈՒՏԱԿ

[illegible]

Technical drawing of a rectangular building footprint, showing dimensions and numbered callouts (1-13) indicating specific structural or material details. The drawing includes a top view and a side elevation view.

Top View Dimensions:

- Overall width: 2100
- Overall depth: 900
- Internal width segments: 700, 700, 700
- Internal depth segments: 350, 700, 700, 350

Side Elevation View Dimensions:

- Overall width: 2100
- Overall depth: 900
- Internal width segments: 700, 700, 700
- Internal depth segments: 350, 700, 700, 350

Numbered Callouts (1-13):

- 1: Structural elements (likely columns or walls) at the corners and midpoints of the long sides.
- 2: Structural elements (likely columns or walls) at the corners and midpoints of the short sides.
- 3: Structural elements (likely columns or walls) at the corners and midpoints of the long sides.
- 4: Structural elements (likely columns or walls) at the corners and midpoints of the short sides.
- 5: Structural elements (likely columns or walls) at the corners and midpoints of the long sides.
- 6: Structural elements (likely columns or walls) at the corners and midpoints of the short sides.
- 7: Structural elements (likely columns or walls) at the corners and midpoints of the long sides.
- 8: Structural elements (likely columns or walls) at the corners and midpoints of the short sides.
- 9: Structural elements (likely columns or walls) at the corners and midpoints of the long sides.
- 10: Structural elements (likely columns or walls) at the corners and midpoints of the short sides.
- 11: Structural elements (likely columns or walls) at the corners and midpoints of the long sides.
- 12: Structural elements (likely columns or walls) at the corners and midpoints of the short sides.
- 13: Structural elements (likely columns or walls) at the corners and midpoints of the long sides.

I - I. JQñfJsh

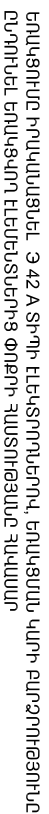

ՏՈՐՈՒ	թ. 940031Ը	ՀՀ Ստորագծված և ստորագրող Մասնի ուղիվում բանաձևերի վարչական շենքի փոխանցում		
Ն. գ. ճ.	Յ. ՍՄԱՊԳՆԸ			
ՆԱԽԱԳՐՈՅ	ՄԵՍԿՈՒՅ			
Հայտարարված/ստորագրված		Մեծագույն դուր ՄԿ - 1, Կողմը, նյութի մասնագիր	«ԹԻՎ. 22 ՀԻԾ» ԲԻԸ ՊԼ 12756	
		Փուլ	Թից	Թից
		11.	28	50

ՎԵՐԱԴՐՈՒՄ

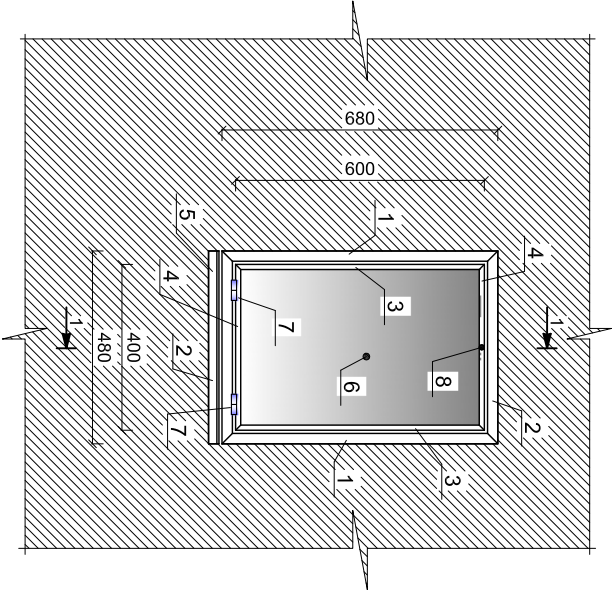

1-1 5Qm7Jsh

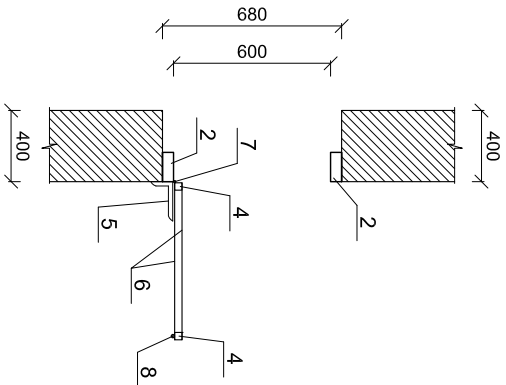
[illegible]

ՀԱՅԱԿՑՈՒՄԸ ԽՆԴԱԳԱՆՔՆԵՐ 3.42 A ՏԻՊԻ ԷԼԵԿՏՐՈՆԻԿԻ, ԵՌԱԿՑԱՆՆ ԱՍԻԻ ԲԱՐՋՈՒԹՅՈՒՆ

[illegible]

2-2 2Qmish

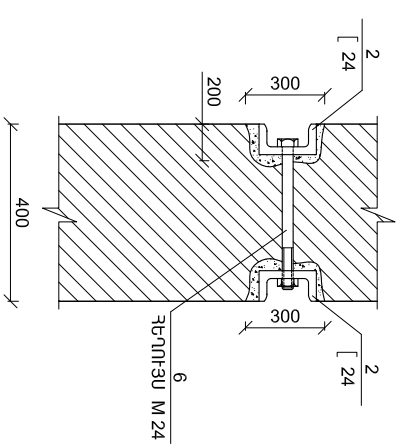

מ - תשס"ט

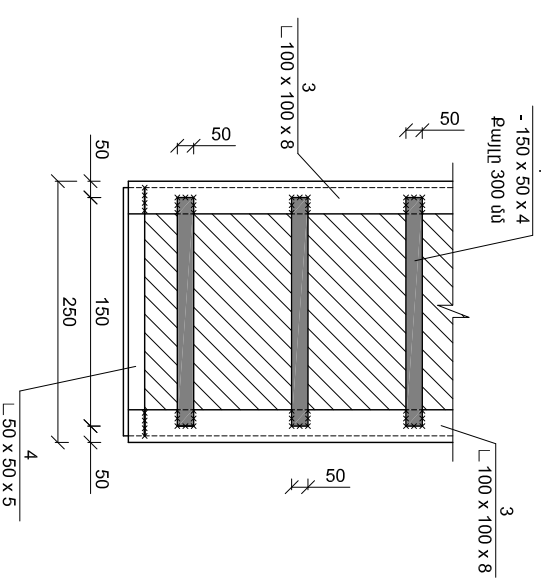
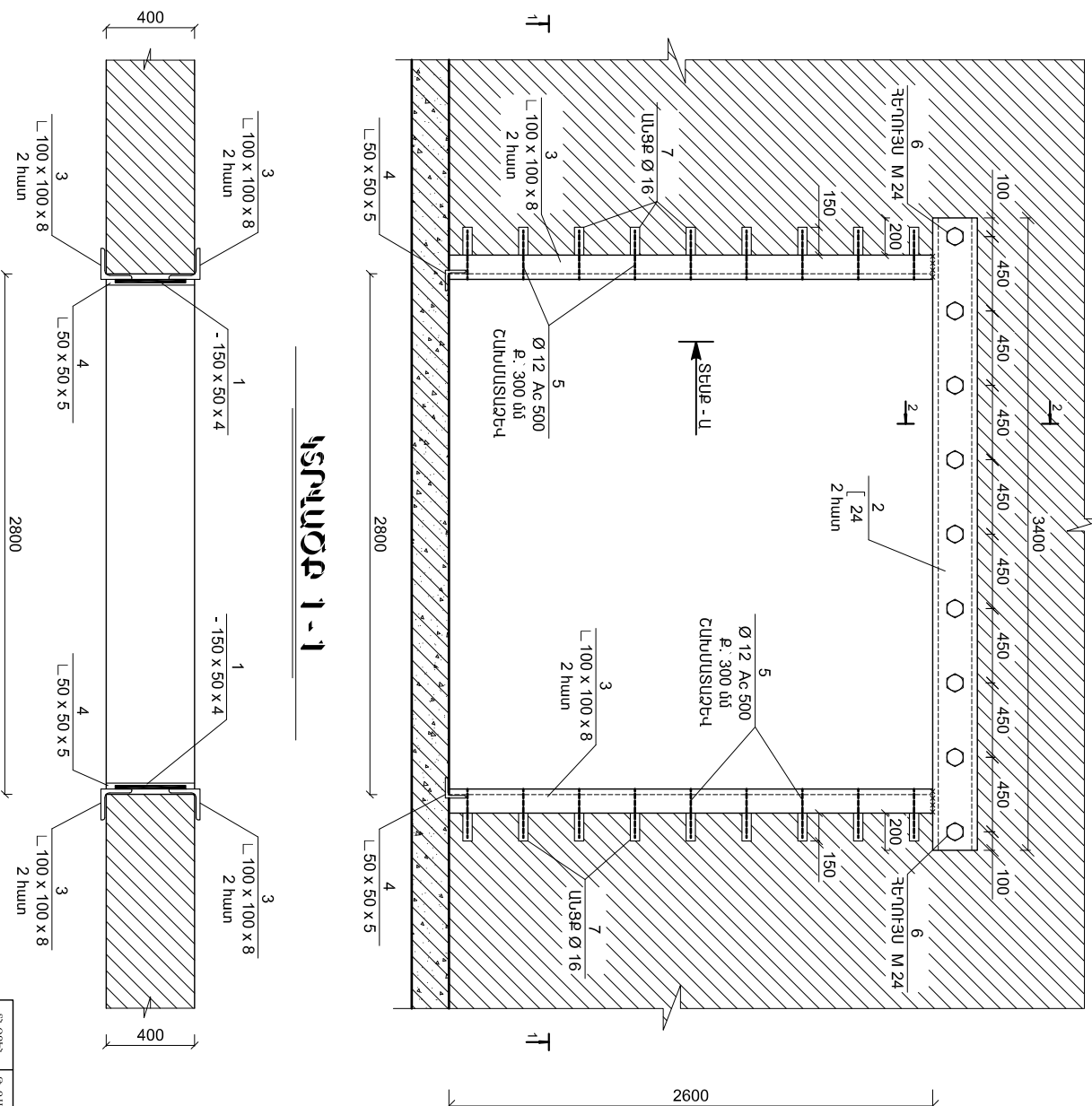

ՏՎՈՐԴԱ	Թ. 41.100131Է	ՀՀ Ստալինոպոլի մարզային կարգապահ Ստալին ութիկանական բանտում (ընդ կադատվող շենքի փեղկապառնոցում)			
Դ. զ. ԲԵ.	Հ. 01.01.01/ԴՆՆԻԱ				
ԿԱՅԱՎԱԾՈՒՄ	Լ. ՄԱՅԱՎԱԾՈՒՄ				
		ճարտարապետական/շինարարական մաս	Գույն	Թիվը	Թիվը/ը
			ԼՆ	24	«ԹԻՎ. 24 ՀԴԵ» ԲԲԸ ՊԼ 12756

ԲԱՅՎԱԾԲԱՆԵՐԻ ԽՐԱԿԱՆԱՅՄԱՆ ԱՅԻԱՏԱՆԱԲԱՅՈՒՆ
ԾԱՎԱՆԱՆԵՐԻ ԱՄԹՈԾԱԳԻՐ

Հ/Հ	ՆՇԱՆԱԿՈՒՄԸ	ԱՆՎԱՆՈՒՄԸ	1 ԷԼԵՄԵՆՏԻ ԵՐԿԱՐ. մմ	ՔԱՆԱԿ հատ	1 ԷԼԵՄԵՆՏԻ ՄԻԱԿՈՐԻ ՔԱՇԸ	ԸՆԴՀԱՆՈՐԻ ՔԱՇԸ	ԸՆԴՀԱՆՈՐԻ ԵՐԿԱՐ. մմ
1	2	3	4	5	6	7	8
1	ՊՈՐՊԱՏԱԹԵՐԹ	— 50 x 4, գոս 19903 - 90	L = 300	18	0.47	8.46	-
2	ՏԱՇԱՋԵԿ ԴԵԾԱՆ	[24, գոս 8240 - 89	L = 3400	2	81.6	163.2	6.80
3	ՄԵՏԱՂ. ԱՆԿՅՈՒՆԱԿ	Լ 100 x 100 x 8, գոս 8509 - 93*	L = 2600	4	31.9	127.6	10.4
4	ՄԵՏԱՂ. ԱՆԿՅՈՒՆԱԿ	Լ 50 x 50 x 5, գոս 8509 - 93*	L = 400	2	1.51	3.02	0.80
5	ԱՄՐԱՆ	Ø 12 A 500 C	L = 250	36	0.23	8.28	-
6	ԴԵՂՈՒՅԱ	M 24, գոս 7805 - 70	L = 460	9	0.25	2.25	-
7	ԱՆՑՔԵՐԻ ՉԱՅԼԻԿՈՒՄԸ	Ø 16	L = 250	36	-	-	-
ՄԵՏԱՂԱԿԱՆ ԿՈՆՏՐՈՒԿՑԻԱՆԵՐԻ ՅՈՒՂԱՆԵՐԿՈՒՄ							
ՄԵՏԱՂԱԿԱՆ ԿՈՆՏՐՈՒԿՑԻԱՆԵՐԻ ՓԱՍԱԹՈՒՄ ՈԱԲԻՑԱ ՏԻՊԻ ՑԱՆՑՈՎ							
ԱՎԱՂՈՒՄ ՑԵՄ/ԱՎԱՋԵ ՇԱՂԱԽԻՂ							
ԳՈՅՈՒԹՅՈՒՆ ՈՒՆԵՑՈՂ ՊԱՏԵՐԻ ՔԱՆՂՈՒՄ d = 400 մմ							
ՇԻՆ.ԱՂԲԻ ԲԱՐՁՐՈՒՄ ԵՎ ՏԵՂԱՓՈԽՈՒՄ 5 կմ						4.32 տ	2.16 մ³

ՏՐՕՐԵՆ		ՀՀ Արդարադատության մարզային վարչություն Առաքիռ ոստիկանական բաժնում՝ Կարգավոր շնորհ վերականգնում				
Ն. Գ. Ը.	Հ. ԳԱՄՊԱՐՅԱՆ					
ՆԱԽԱԳԵՏՑ	Ա. ՄԱՅԻՐՅԱՆ					
Բացվածքների իրականացումն նյութերի մատակարար		«ԹԻՎ 28 ՇԱՇ» ԲԲԸ ՊԼ 12736				

ՄԵԿՈՒԽԱՐԱՐՆԻ ՃԱՂԱՎԱՆԴԱԿԻ ՃԴ - 1

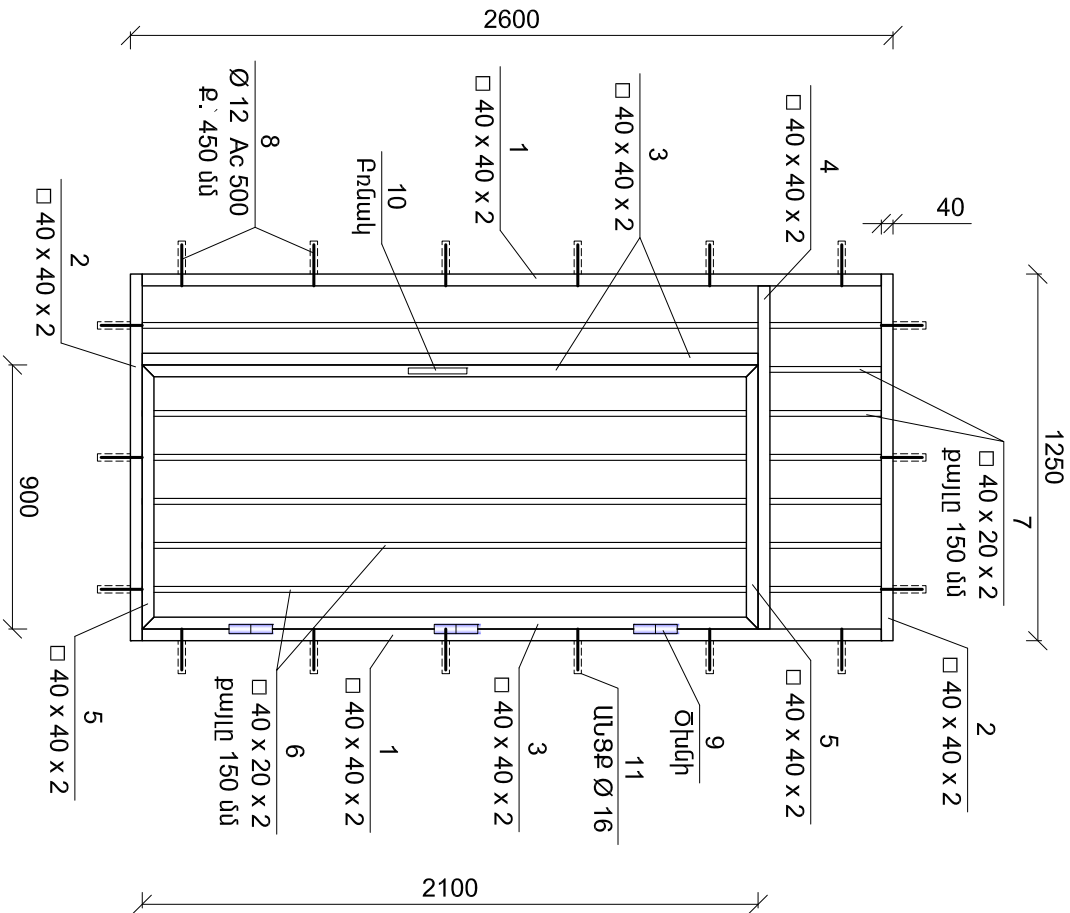

ՄԵԿՈՒԽԱՐԱՐՆԻ ՃԱՂԱՎԱՆԴԱԿԻ ՃԴ - 2

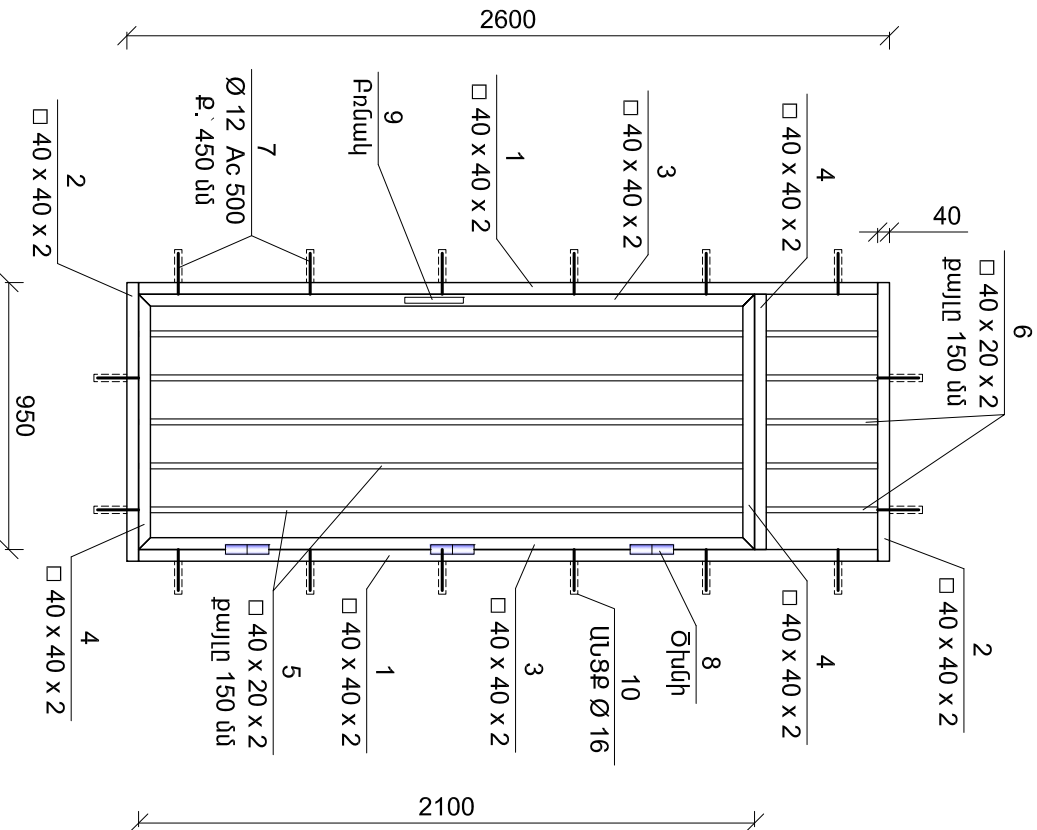

ՏՐՈՐՆԸ	Թ. ԳԱՓՈՅՈՒՆԸ	ՀՀ Առևտրի նախարարի կողմից Ստալինի օտարիկացիների բաժանմունքի կողմից շենքի վերակառուցման			
Ն. Գ. Բ.	Հ. ԳԱՄԳԼԱՅԼԸ				
ՆԱԽԱԳԵՏՆԵՑ	Ա. ՄԱՍԻՍԻՆ				
Ճարտարապետաշինարարական մաս		Փուլ	Թիվը	Թիվերը	
Մեխուրարների ճարտականոցի 6Դ - 1 և 6Դ - 2		ԱՆ	26	50	
		«ԹԻՎ 28 ՇԱԾ» ԲԲԸ ՊԼ 12736			

ՄԵՏԱՂԱԿԱՆ ՃԱՂԱՎԱՆԴԱԿ ՃԴ - 1 - Ի ՆՅՈՒԹԵՐԻ ՄԱՍՆԱԳԻՐ

ԴԻՐՔ	ՆՇԱՆԱԿՈՒՄ	ԱՆՎԱՆՈՒՄ	ԵՐԿԱՐ. մմ	ՔԱՆԱԿ	1 ԷԼԵՄԵՆՏԻ ՄԻԱԿՈՐԻ ՔԱՇԸ	ՔԱՇԸ 1 հատ	ԸՆԴՀԱՆՈՒՐ ԵՐԿԱՐ. մ
ՄԵՏԱՂԱԿԱՆ ՃԱՂԱՎԱՆԴԱԿ ՄԾ - 1				1			
1	ՈՒՂՂԱՆԿ. ԽՈՂՈՎԱԿ	□ 40 x 40 x 2, ԳՈՍՏ 8939 - 92	2600	2	6.10	12.2	3.20
2	ՈՒՂՂԱՆԿ. ԽՈՂՈՎԱԿ	□ 40 x 40 x 2, ԳՈՍՏ 8939 - 92	1250	2	3.00	6.00	2.50
3	ՈՒՂՂԱՆԿ. ԽՈՂՈՎԱԿ	□ 40 x 40 x 2, ԳՈՍՏ 8939 - 92	2100	3	4.90	14.7	6.30
4	ՈՒՂՂԱՆԿ. ԽՈՂՈՎԱԿ	□ 40 x 40 x 2, ԳՈՍՏ 8939 - 92	1170	1	2.73	2.73	1.17
5	ՈՒՂՂԱՆԿ. ԽՈՂՈՎԱԿ	□ 40 x 40 x 2, ԳՈՍՏ 8939 - 92	900	2	2.10	4.20	1.80
6	ՈՒՂՂԱՆԿ. ԽՈՂՈՎԱԿ	□ 40 x 20 x 2, ԳՈՍՏ 8645 - 68	2020	6	3.50	21.0	12.12
7	ՈՒՂՂԱՆԿ. ԽՈՂՈՎԱԿ	□ 40 x 20 x 2, ԳՈՍՏ 8645 - 68	380	7	0.65	4.55	2.66
8	ԱՄՐԱՆ	Ø 12 A 500 C	250	18	0.23	4.14	
9	ԾԽՆԻ	Ø 18	150	3	0.30	0.90	
10	ՄԵՏԱՂԱԿԱՆ ԴՈԱՆ ՊԱՐԱԳԱՆԵՐ		-	1	-	-	
	ԱՆՑՔԵՐԻ ԳԱՅԼԻԿՈՆՈՒՄ					18 հատ	
	ԱՆՑՔԵՐԻ ՑԵՄԵՆՏԱՑՈՒՄ					0.018 մ³	
	ՄԵՏԱՂԱԿԱՆ ՃԱՂԱՎԱՆԴԱԿԻ ՅՈՒՂԱՆԵՐԿՈՒՄ 2 ԱՆԳԱՄ					3.25 մ²	
	ԸՆԴՀԱՆՈՒՐ ՔԱՇԸ					70.42 կգ	

ՄԵՏԱՂԱԿԱՆ ՃԱՂԱՎԱՆԴԱԿ ՃԴ - 2 - Ի ՆՅՈՒԹԵՐԻ ՄԱՍՆԱԳԻՐ

ԴԻՐՔ	ՆՇԱՆԱԿՈՒՄ	ԱՆՎԱՆՈՒՄ	ԵՐԿԱՐ. մմ	ՔԱՆԱԿ	1 ԷԼԵՄԵՆՏԻ ՄԻԱԿՈՐԻ ՔԱՇԸ	ՔԱՇԸ 1 հատ	ԸՆԴՀԱՆՈՒՐ ԵՐԿԱՐ. մ
ՄԵՏԱՂԱԿԱՆ ՃԱՂԱՎԱՆԴԱԿ ՄԾ - 2				1			
1	ՈՒՂՂԱՆԿ. ԽՈՂՈՎԱԿ	□ 40 x 40 x 2, ԳՈՍՏ 8939 - 92	2600	2	6.10	12.2	3.20
2	ՈՒՂՂԱՆԿ. ԽՈՂՈՎԱԿ	□ 40 x 40 x 2, ԳՈՍՏ 8939 - 92	950	2	2.22	4.44	1.90
3	ՈՒՂՂԱՆԿ. ԽՈՂՈՎԱԿ	□ 40 x 40 x 2, ԳՈՍՏ 8939 - 92	2100	2	4.90	9.80	4.20
4	ՈՒՂՂԱՆԿ. ԽՈՂՈՎԱԿ	□ 40 x 40 x 2, ԳՈՍՏ 8939 - 92	870	3	2.10	6.30	2.61
5	ՈՒՂՂԱՆԿ. ԽՈՂՈՎԱԿ	□ 40 x 20 x 2, ԳՈՍՏ 8645 - 68	2020	5	3.50	17.5	10.1
6	ՈՒՂՂԱՆԿ. ԽՈՂՈՎԱԿ	□ 40 x 20 x 2, ԳՈՍՏ 8645 - 68	380	5	0.65	3.25	1.90
7	ԱՄՐԱՆ	Ø 12 A 500 C	250	16	0.23	3.68	
8	ԾԽՆԻ	Ø 18	150	3	0.30	0.90	
9	ՄԵՏԱՂԱԿԱՆ ԴՈԱՆ ՊԱՐԱԳԱՆԵՐ		-	1	-	-	
	ԱՆՑՔԵՐԻ ԳԱՅԼԻԿՈՆՈՒՄ					18 հատ	
	ԱՆՑՔԵՐԻ ՑԵՄԵՆՏԱՑՈՒՄ					0.018 մ³	
	ՄԵՏԱՂԱԿԱՆ ՃԱՂԱՎԱՆԴԱԿԻ ՅՈՒՂԱՆԵՐԿՈՒՄ 2 ԱՆԳԱՄ					2.47 մ²	
	ԸՆԴՀԱՆՈՒՐ ՔԱՇԸ					58.07 կգ	

ՏՆՕՐԵՆ	Թ. ԳԱՓՈՅՆ		ՀՀ Արարատի մարզային վարչության Սասիսի ոստիկանական բաժանմունքի վարչական շենքի վերակառուցման			
Ն. Գ.Ճ.	Հ. ԳԱՄՊԱՐՅԱՆ		Դարտարապետաշինարարական մաս			
ՆԱԽԱԳՆԵՑ	Ա. ՄԱԿՈՐՅԱՆ					
			Մեկուսարանի ճարավանդակ ԳՂ - 1 և ԳՂ - 2 - ի նյութերի մասնագիր			
			«ԹԻՎ 28 ՇՄՇ» ԲԲԸ ՊԼ 12736			

ԻՆՏԵՐՆԱԿԱՆ ՆԱԳՐՈՒՄ

**ՎԻՃԻԿԱԾՈՐ
ՎԵՐԱՆՈՐԴՆԵՐ**

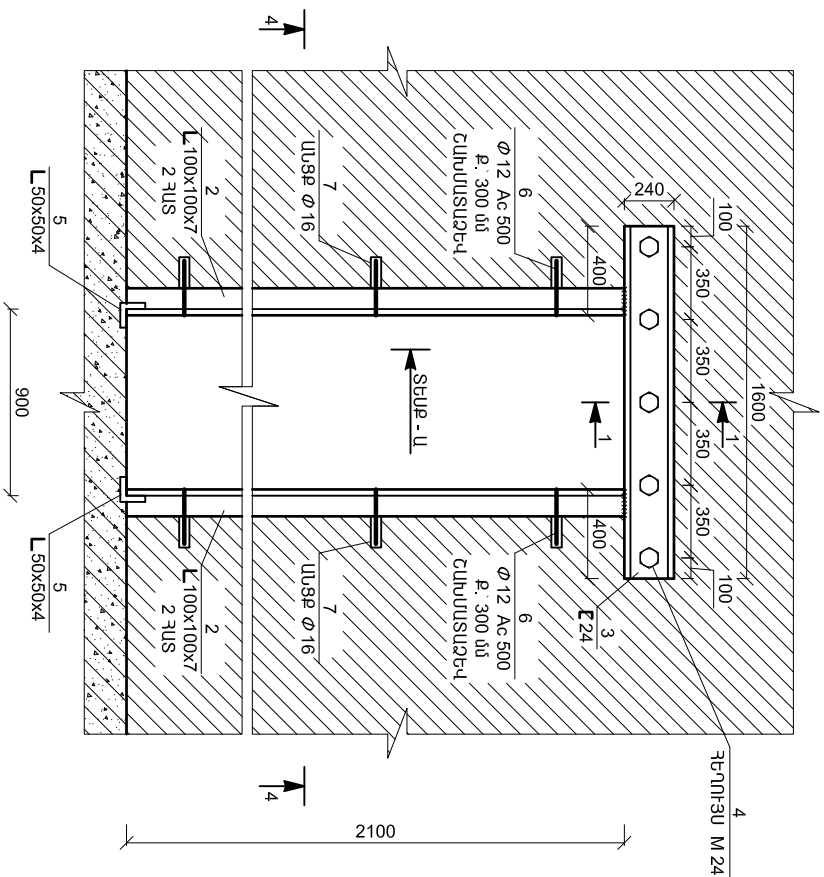

4-4-4

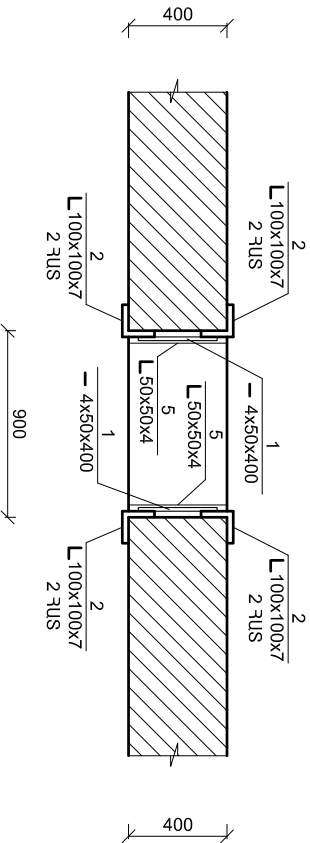

Դիրք	Նշանակում	Անվանում	Երկար. մմ	Քսեսակ	1 մետր երկարության ստիպանդ քաշը	Ընդհանուր քաշը	2 բաժնի քաշը
1	Պողպատամեղր	- 50 x 4, գուտ 19903 - 90	300	16	0.47	7.50	15.0
2	Ասփոխակ	L 100 x 100 x 7, գուտ 8509 - 93*	2100	4	22.7	90.8	181.6
3	ՏԱՇԱՄԱԿ ԴԵԾԱՆ	L 24, գուտ 8240 - 89	1600	2	38.4	76.8	153.6
4	ԴՅՐՈՒՅԱՆ	M 24, գուտ 7805 - 70	450	5	0.28	1.4	2.8
5	ԱՍԿՈՒՐԱԿ	L 50 x 50 x 4, գուտ 8509 - 93*	400	2	1.225	2.50	5.0
6	ԽԱՐԻՍԱՆ	ø 12 A 500	300	32	0.27	8.64	17.28
7	ԱՆՑՔ	ø 16	-	32	-	-	64
	ՄԵՏԱՂԱԿԱՆ ԿՈՆՍՏՐՈՒԿՑԻԱՆԵՐԻ ՅՈՒՐԱՆԵՐԿՈՒՄ					2.8 մ²	5.60 մ²
	ՄԵՏԱՂԱԿԱՆ ԿՈՆՍՏՐՈՒԿՑԻԱՆԵՐԻ ՓԱՅՈՒՆՈՒՄ ԴԱԲԻՑԱՆ ՏՐԻՑԻ ՑԱՏՈՒԿ					3.0 մ²	6.0 մ²
	ԱՎԱՐՈՒՄ ՑԵՆԱԿԱՆ ՇԱՐՈՒՄԻՆԻ					3.0 մ²	6.0 մ²

מ-1975

1-1 JQñJsh

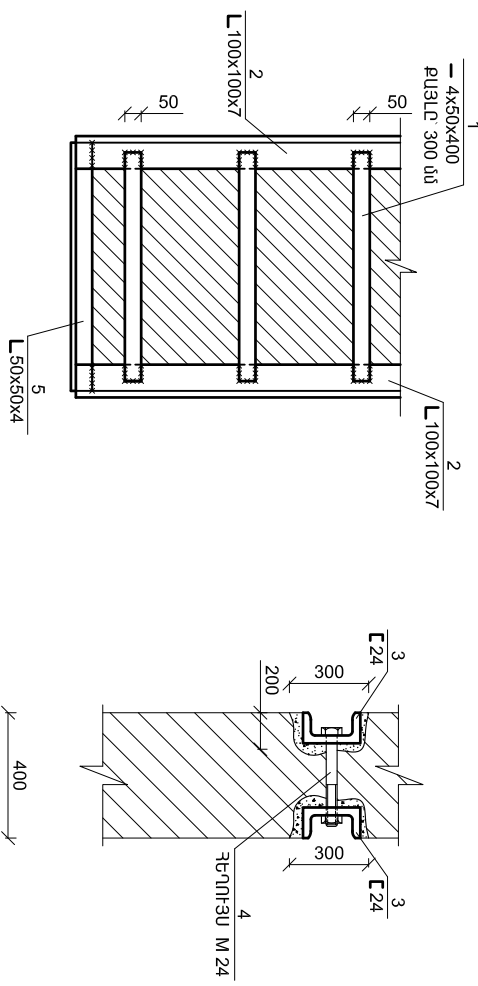

50	800	50	ՀՀ Խորհրդային մարզային պարտիզան ճակատի ուսնական բաժնի մարզային կարգավորման շնորհիվ մեղադրվածներ		
✓	800	50			
✓	400	50			
	ՀԱՅԱՍՏԱՆԻ ՀԱՆՐԱՊԵՏՈՒԹՅԱՆ ԿՐԹԱԳԻՏՈՒԹՅԱՆ ՄԻՆԻՍՏԵՐԱՆ				
	ՆԱԾԱՆԱԾՈՒՄ	ԱՆՍՏԵՐՆԱԾ			
			Տարածություն/հարկ/հարկային մաս	Փուլ	Թիքեր
				ԱԸ	28
					50
			Դրա Դ - 5 - ի բաղադրով իրականացված սերունդի կրթական մասնակցությունը	«ՊԻՎ-Ը ՇԿԻՐ» ԲԻՐ ՊԼ 12756	

ԱՅԿԱՅԵՐԻ ԿՏՐԱԾԳԵՐԸ, ՄԱՍՆԱԳԻՐ

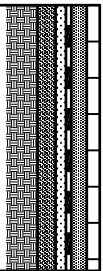
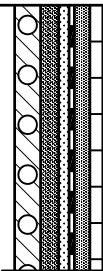
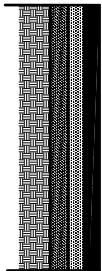
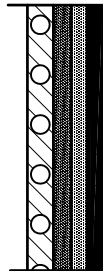
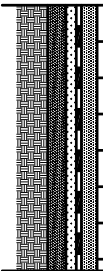
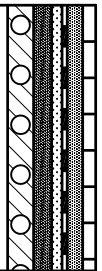
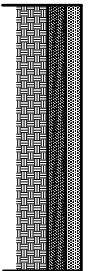
	ՄԵՆՅԱԿԻ ԱՆՎԱՆՈՒՄԸ	ՀԱՏԱԿԻ ՀԱՏՈՒՅԹԸ	ՀԱՏԱԿԻ ԷԼԵՄԵՆՏՆԵՐԻ ԱՆՎԱՆՈՒՄԸ ԵՎ ՀԱՏՈՒԹՅՈՒՆԸ	ԱՄԱՐՏԵՆՆ ԸՉՔ ՊԵՐԱԿԱՏՈՒՄ	ԾԱՌԱՌՈՒԹՅՈՒՆ
ԿՍ	ԱՄՆ.ՀԱՆԳՈՒՅՑ / 11 / ԽՈՐՀԱՆՈՒՑ / 7 /		ԿԵՐԱՄԻԿԱԿԱՄ ՄԱՆԻԿՆԵՐ 4 մմ ՄՈՒՄՋԻ ԿՐՍ ՑԵՄ.-ԱՎԱՅԱՅԻՆ ՀԱՐԹԵՑՈՒՑԻՉ ԸՆԴՐՑ - 30 մմ ՋՐՄԵԿՈՒՐ-Ի ՇԵՐՏԻ ԽՐԱԿԱՆՍՈՒՄ ՇՐ - 60 ԱՅՈՒԹՈՎ ՑԵՄ.-ԱՎԱՅԱՅԻՆ ՀԱՐԹԵՑՈՒՑԻՉ ԸՆԴՐՑ - 20 մմ ՔԱՏՈՒՆ ԱՆՈՒՇԵՐՆԵՐ B - 75 - գոճՈՒԹՅՈՒՆ ՈՒՆԵՑՈՐ ԲԱՆԴՈՒԻ ՏՈՓԱՄՈՒՄ ԽՈՐԿ - գոճՈՒԹՅՈՒՆ ՈՒՆԵՑՈՐ	10.0	ԿԵՐԱՄԻԿԱԿԱՄ ԱՄՆ.ԿԱՆԵՐԻՑ ՇՐԻՇԱԿԱՆԵՐ 10 մմ ԼԱՅՆ. L = 10.5 գմ
ԿՍ	ԱՄՆ.ՀԱՆԳՈՒՅՑ / 19 /		ԿԵՐԱՄԻԿԱԿԱՄ ՄԱՆԻԿՆԵՐ 4 մմ ՄՈՒՄՋԻ ԿՐՍ ՑԵՄ.-ԱՎԱՅԱՅԻՆ ՀԱՐԹԵՑՈՒՑԻՉ ԸՆԴՐՑ - 30 մմ ՋՐՄԵԿՈՒՐ-Ի ՇԵՐՏԻ ԽՐԱԿԱՆՍՈՒՄ ՇՐ - 60 ԱՅՈՒԹՈՎ ՑԵՄ.-ԱՎԱՅԱՅԻՆ ՀԱՐԹԵՑՈՒՑԻՉ ԸՆԴՐՑ - 20 մմ ՊԵՐԱՊԵՏՈՒՆ ԱՆՈՒՇԵՐՆԵՐ - գոճՈՒԹՅՈՒՆ ՈՒՆԵՑՈՐ ԾԱՇԿԻ ՄԱՑՔԱԿՈՐ ՄԱՆ - գոճՈՒԹՅՈՒՆ ՈՒՆԵՑՈՐ	4.00	
ԼՍ	ԱՇԽԱՏԱՄԵՆՅԱԿՆԵՐ / 1,2,5,6,8,10,14,17,18,23 --: 27 / ՀԵՐԹԵՊՈՋ ՄԱՍ / 4, 4 /		ԼԱՍԻՆԱՆՏ ՀԱՏԱԿՆԵՐ 7 մմ ՀԱՍՏ. ՋԵՐԱՄԱՆԿՈՒՐ-Ի ՇԵՐՏ ՑԵՄ.-ԱՎԱՅԱՅԻՆ ՀԱՐԹԵՑՈՒՑԻՉ ԸՆԴՐՑ - 30 մմ ԲԱՆԴՈՒԻ ՏՈՓԱՄՈՒՄ ԽՈՐԿ - գոճՈՒԹՅՈՒՆ ՈՒՆԵՑՈՐ	241.6	ՍՊՈՒՆԳՈՎ ԵՎ ՇՐԻՇԱԿՈՎ
ԼՍ	ԱՇԽԱՏԱՄԵՆՅԱԿՆԵՐ / 1 --: 17,20 --: 23,26 --: 32 /		ԼԱՍԻՆԱՆՏ ՀԱՏԱԿՆԵՐ 7 մմ ՀԱՍՏ. ՋԵՐԱՄԱՆԿՈՒՐ-Ի ՇԵՐՏ ՑԵՄ.-ԱՎԱՅԱՅԻՆ ՀԱՐԹԵՑՈՒՑԻՉ ԸՆԴՐՑ - 30 մմ ՊԵՐԱՊԵՏՈՒՆ ԱՆՈՒՇԵՐՆԵՐ - գոճՈՒԹՅՈՒՆ ՈՒՆԵՑՈՐ ԾԱՇԿԻ ՄԱՑՔԱԿՈՐ ՄԱՆ - գոճՈՒԹՅՈՒՆ ՈՒՆԵՑՈՐ	419.3	ՍՊՈՒՆԳՈՎ ԵՎ ՇՐԻՇԱԿՈՎ
ՊԳ	ՄԻՋԱՅՔ / 3,12 / ԱՍՏԻՃԱՄԱՆԴԱՐԹԱԿ / 22,28 / ՍԵՆՅԱԿԱՆԵՐ / 9,15,21 / ՄԵԿՈՒՄՈՒՄ / 19,20 /		ՊԵՐԱԳՐԱՄԻՏԵ ԱՄՆ.ԿԱՆԵՐ 5 մմ ՄՈՒՄՋԻ ԿՐՍ ՑԵՄ.-ԱՎԱՅԱՅԻՆ ՀԱՐԹԵՑՈՒՑԻՉ ԸՆԴՐՑ - 30 մմ ՔԵՏՈՒՆ ԱՆՈՒՇԵՐՆԵՐ B - 75 - 100 մմ ԲԱՆԴՈՒԻ ՏՈՓԱՄՈՒՄ ԽՈՐԿ - գոճՈՒԹՅՈՒՆ ՈՒՆԵՑՈՐ	170.1	ՊԵՐԱԳՐԱՄԻՏԵ ՇՐԻՇԱԿԱՆԵՐ 10 մմ ԼԱՅՆ. L = 125.0 գմ
ՊԳ	ՄԻՋԱՆՑՔ / 18,25,34,35 / ԱՍՏԻՃԱՄԱՆԴԱՐԹԱԿ / 24,33 /		ՊԵՐԱԳՐԱՄԻՏԵ ԱՄՆ.ԿԱՆԵՐ 5 մմ ՄՈՒՄՋԻ ԿՐՍ ՑԵՄ.-ԱՎԱՅԱՅԻՆ ՀԱՐԹԵՑՈՒՑԻՉ ԸՆԴՐՑ - 30 մմ ՊԵՐԱՊԵՏՈՒՆ ԱՆՈՒՇԵՐՆԵՐ - 50 մմ ԾԱՇԿԻ ՄԱՑՔԱԿՈՐ ՄԱՆ - գոճՈՒԹՅՈՒՆ ՈՒՆԵՑՈՐ	128.7	ՊԵՐԱԳՐԱՄԻՏԵ ՇՐԻՇԱԿԱՆԵՐ 10 մմ ԼԱՅՆ. L = 125.0 գմ
Ք	ՄԵՆՅԱԿ / 13 /		ՑԵՄ.-ԱՎԱՅԱՅԻՆ ՀԱՐԹԵՑՈՒՑԻՉ ԸՆԴՐՑ - 30 մմ ՔԵՏՈՒՆ ԱՆՈՒՇԵՐՆԵՐ B - 75 - 100 մմ ԲԱՆԴՈՒԻ ՏՈՓԱՄՈՒՄ ԽՈՐԿ - գոճՈՒԹՅՈՒՆ ՈՒՆԵՑՈՐ	15.5	

ՎԵՐԱՆՈՐՈՊԱՄԱՆ ԱՇԽԱՏԱՆՔՆԵՐԻ ՄԱՍՆԱԳԻՐ

1. ԱՐԱՅՐԻՆ ՀԱՐԿԻ ԹԻՎ 4 ՄԵՆՅԱԿԻ ՀԱՏԱԿԱՆԵՐԻ ՏԱԿ ԼԻՑՔ
ԱՎԱՅԱԿՈՊԵՐՈՎ Ի = 30 մմ - 43.8 մ² / 13.2 մ³
2. ՀԵՐԹԵՊՈՋ ՄԱՍԻ ՀԱՐԹԱԿԻ (4) ԼԻՑՔ ԱՎԱՅԱԿՈՊԵՐՈՎ Ի = 4 մմ - 4.7 մ² / 0.2 մ³
3. ՀԵՐԹԵՊՈՋ ՄԱՍԻ ՀԱՐԹԱԿԻ (4) ՔԵՏՈՒՆ ԱՆՈՒՇԵՐՆԵՐ B - 7.5 Ի = 8 մմ - 4.7 մ² / 0.4 մ³
4. ՀԵՐԹԵՊՈՋ ՄԱՍԻ ՀԱՐԹԱԿԻ (4) ՑԵՄ / ԱՎԱՅՔ ՀԱՐԹԵՑՈՒՑԻՉ ԸՆԴՐՑ Ի = 3 մմ - 4.7 մ² / 0.14 մ³
5. ԱՍՏԻՃԱՄԱՆԵՐԻ ԵՐԵՄԱՊԱՏՈՒՄ ՊԵՐԱԳՐԱՄԻՏԵ ԱՄՆ.ԿԱՆԵՐԻ (ՊՐՈԴՅՈՒՄԱԿԱՄ) - 31.2 մ²
6. ԱՍՏԻՃԱՄԱՆԵՐԻ ԵՐԵՄԱՊԱՏՈՒՄ ՊԵՐԱԳՐԱՄԻՏԵ ԱՄՆ.ԿԱՆԵՐԻ (ՈՒՐՈՂԱՅԱՅԱՑ) - 15.6 մ²

ՔԱՆԴԱՄԱՆ ԱՇԽԱՏԱՆՔՆԵՐԻ ՄԱՍՆԱԳԻՐ

1. ԽՈՃԱԿԱՐԱՅԻՆ ՀԱՏԱԿՆԵՐԻ ՔԱՆԴՈՒՄ - 70.0 մ²
2. ԼՐԱՌՆԵՐԻՄԵ ՀԱՏԱԿՆԵՐԻ ՔԱՆԴՈՒՄ - 63.0 մ²
3. ՓԱՅՏ ՀԱՏԱԿՆԵՐԻ ՔԱՆԴՈՒՄ - 142.4 մ²
4. ԿԵՐԱՄԻԿԱԿԱՄ ԱՄՆ.ԿԱՆԵՐԻ ՔԱՆԴՈՒՄ - 11.9 մ²
5. ՄԱՐԱՏԱՆՑԱԿԸ ՀԱՏԱԿՆԵՐԻ ՔԱՆԴՈՒՄ - 695.3 մ²
6. ՑԵՄԱՎԱՅՔ ՀԱՐԹԵՑՈՒՑԻՉ ԸՆԴՐՑԻ ՔԱՆԴՈՒՄ - 840.2 մ²

ՏՐԱՊԵՆ	Ք. ԿԱՌԱՅՈՒՄ	ՀՀ ՍՈՒՐԱՊՈՒՆԻ ՆԱԾԱԳՐՈՒՄԸ ԿԱՐԴՈՒՄԸ ԱՄՈՒՐԻ ՆԱԾԻՆԱԿԱՆԱԿԱՆ ԲԱՇԽԱՆԻՐԻ ԿԱՐԴԱԿԱՆ ՇՐՈՒՄՈՒ ՓԵՐԱՊԱՏՈՒՄԸ			
Ն. Գ. Ճ.	Հ. ՊԵՐԱՊԱՏՈՒՄ				
ՆԱԽԱԿԱՆՈՒՄ	ԱՆՈՒՇԱԿԱՆ	ԸՆԴՈՒՄԱՐԱՊԱՏԱՅԻՆԱԿԱՆԱԿԱՆ ՄԱՍ	ՓԱՆ	ՔԵՐՔ	ԵՐԵՊՈՒՄ
		Հատվածների կտրվածքներ, նախնաձևեր	ԱՆ	29	50

ՇԻՆ.ԱՐԴԵՐ ՔԱՐԶՈՒՄ ԵՎ ՏԵՐԱԾՈՒՐՈՒՄ ԻՆՔՆԱԾԱԾՈՎ 5 կմ - 28.0 մ³ / 56.0 տ

ՄԱՍՆԱՇՆՔԻ ՀԱՏԱԿՆԵՐԻ ԿՏՐԱԾՔՆԵՐ ՄԱՍՆԱԳԻՐ
ԵՐՐՈՐՈՂ ՀԱՐԿ

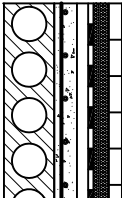
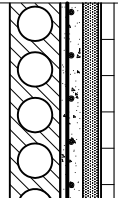
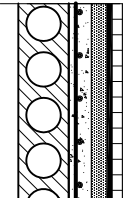
	ՄԵՆՅԱԿԻ ՄԼԿԱՆՈՒՄԸ	ՀԱՏԱԿԻ ՀԱՏՈՒՅԹԸ	ՀԱՏԱԿԻ ԷԼԵՄԵՆՏՆԵՐԻ ՄԼԿԱՆՈՒՄԸ ԵՎ ՀԱՏՈՒԹՅՈՒՆ	ՍԱԿԻՄԱՆ Մ ²	ԾԱՆՈԹՈՒԹՅՈՒՆ
ԿԿ	Սամոմազույց թիվ 20		ԿԵՐԱՄԻԿԱԿԱՆ ՍԱԿԻՎԵՐ - 4 սմ տառքի վրա ՑԵՄ.-ԱՎԱԶԱՅԻՆ ՀԱՐԹԵՑՈՒՑԻՉ ԾԵՐՏ - 30 սմ ՀԻՂՈՒՄԵԿՈՒՄԻՉ ԾԵՐՏ CR - 68 - 1.20 մ ² ՑԵՄ.-ԱՎԱԶԱՅԻՆ ՀԱՐԹԵՑՈՒՑԻՉ ԾԵՐՏ - 20 սմ ՊԵՆՁԱՔԵՏՈՒՆ - 50 սմ - 0.06 մ ³ ԾԱԾԿԻ ՄԱՑՔԱԿՈՐ ՍԱԼ - գոճոՒԹՅՈՒՆ ՈՒՆԵՑՈՐ	1.70	
ՊԳ	Սեղյակ թիվ 14 - 16, 29		ՊՐԵՏԳՐԱՄԱՆԻՏ ՍԱԿԻՎԵՐ ՄՈՒՄԵՂԻ ՎՐԱ - 5 սմ ՑԵՄ. / ԱՎԱԶԱՅԻՆ ՀԱՐԹԵՑՈՒՑԻՉ ԾԵՐՏ ՊԵՆՁԱՔԵՏՈՒՆ - 50 սմ - 5.48 մ ³ ԾԱԾԿԻ ՄԱՑՔԱԿՈՐ ՍԱԼ - գոճոՒԹՅՈՒՆ ՈՒՆԵՑՈՐ	109.6	ՊՐԵՏԳՐԱՄԱՆԻՏ ԸՌԻՇԱԿՆԵՐ H=10.0 սմ L= 129.1 գմ
ԼՍ	Սեղյակ թիվ 1 - 13, 17 - 19, 24 - 28, 30 - 33		ԼԱՄԻՆԱՏ ՀԱՏԱԿՆԵՐ ՋԵՐՈՄԱՄԵԿՈՒՄԻՉ ԾԵՐՏ (ՄՊՈՒՄԳ) ՑԵՄ. / ԱՎԱԶԱՅԻՆ ՀԱՐԹԵՑՈՒՑԻՉ ԾԵՐՏ ՔԵՏՈՒՆ ՆԱԽԱՇՇԵՐՏ - գոճ. ՈՒՆԵՑՈՐ ԾԱԾԿԻ ՄԱՑՔԱԿՈՐ ՍԱԼ - գոճոՒԹՅՈՒՆ ՈՒՆԵՑՈՐ	406.5	ՍԴՈՒՆԳՈՎ ԵՎ ԸՌԻՇԱԿՈՎ

ՔԱՆԴԱՄԱՆ ԱՇԽԱՏԱՆՔՆԵՐԻ ՄԱՍՆԱԳԻՐ
(III ՀԱՐԿ)

1. 8/Ա ՀԱՐԹԵՑՈՒՑԻՉ ԾԵՐՏԻ ՔԱՆԴԱՄԱՆ
2. ԽՆՃԱՆԿԱՐԱՅԻՆ ՀԱՏԱԿՆԵՐԻ ՔԱՆԴԱՄԱՆ
3. ՄԱՐԿԱՏԱՆՑԱԿԵ ՀԱՏԱԿՆԵՐԻ ՔԱՆԴԱՄԱՆ
4. ՔԵՏՈՒՆ ՆԱԽԱՇՇԵՐՏԻ ՔԱՆԴԱՄԱՆ
5. ԸՌՆ.ՍՐԳԻ ԲԱՐՁՐՈՒՄ ԵՎ ՏԵՂԱԾՈՒՄԻՆ ԻՆՔՆԱԾՔՈՎ 5 ԿՄ - 18.50 մ³ / 33.3 տ
- 516.6 մ²
- 14.9 մ²
- 501.7 մ²
- 5.84 մ³

ԱՇԽԱՏԱՆՔՆԵՐԻ ԾԱԿԱՆՆԵՐԻ ՄԱՓՈՓԱԳԻՐ

1. ՔԵՄԱՀԱՐԹԱԿԻ ՎԵՐԱՄՈՐՈՂՈՒՄ
2. ՔԵՄԱՀԱՐԹԱԿԻ ՅՈՒՐԱՄԵՐՈՒՄ (ՍԱՔԻՆԸ)
3. ԱՍԻՏԱՆԵՐԻ ԵՐԵԱՊԱՏՈՒՄ ՊՐԵՏԳՐԱՄԱՆ ՍԱԿԻՎԵՐՈՎ (ՀՈՒԶՈՒՆԱԿԱՆ) - 16.9 մ²
4. ԱՍԻՏԱՆԵՐԻ ԵՐԵԱՊԱՏՈՒՄ ՊՐԵՏԳՐԱՄԱՆ ՍԱԿԻՎԵՐՈՎ (ՈՒՂԱՅԱՅՑ)
- 4.00 մ²
- 18.9 մ²
- 9.50 մ²

ՏՆՈՒՆ	Թ. ՁԱՅՈՒՅՆ	ՀՀ Ստալտի մարզի մարզկառավարության տարածքում քաղաքային կառավարման շրջանի վերահսկողության տարածքում			
Ն. Պ.Ն.	Հ. ՊԱՅՈՒՅՆ	Ճարտարապետականության մաս			
Նախագիծ	Լ. ՄԱՅՈՒՅՆ				
		Երրորդ խորի խառանկերի կտրվածքներ, նախագիծ		«ԹԻՎ 28 ԸՄԾ» ԲԳԸ ՊԼ 12/36	
				Փուլ	Թիվեր
				1/1	30
					50

ԱՄՈՋԻՆ ԶԱՐԿԻ ԶԱՐԴԱՐԱՄԱՆ ԱՇԽԱՏԱՆՔՆԵՐԻ
ՄԱՍԻՆՈՒԹՅՈՒՆ

		ԱՐԱՏԱՐ		ՄԱՐԴ					ՊԱՏԵՐ			
N N	ՍԵՆՅԱԿՆԵՐԻ ԱՆՎԱՆՈՒՄԸ	գլխի սպորի տոժի - գոՒՄ	LUSՔՔ	գլխի սպոր	ՍԵՆՅԱԿ		ՍԵՆՅԱԿ	ՍԵՆՅԱԿ	ՍԵՆՅԱԿ	LUSՔՔ	ՍԵՆՅԱԿ	ՍԵՆՅԱԿ
					ՍԵՆՅԱԿ	ՍԵՆՅԱԿ						
1	2	3	4	5	6	7	8	9	10	11	12	13
1	1	ՍԵՆՅԱԿ	2.38	11.9	0.00	8.00	0.00	0.00	0.00	40.0	0.00	0.00
2	2	ՍԵՆՅԱԿ	3.74	18.7	2.90	9.22	0.00	3.64	0.00	49.0	3.64	0.00
3	3	ՄԻՋԱՆՔ	0.00	0.0	60.90	10.48	0.00	7.18	0.00	113.3	7.18	0.00
4	4	ԴԵՐՁԱՅԻՆ ՄԱՍ	8.68	43.4	30.70	5.86	0.00	6.51	0.00	60.0	6.51	0.00
5	5	ՀԱՆԳԱՏԻ ՍԵՆՅԱԿ	2.70	13.5	0.00	7.60	0.00	1.82	0.00	38.0	1.82	0.00
6	6	ՍԵՆՅԱԿ	2.26	11.3	0.00	7.30	0.00	1.82	0.00	36.5	1.82	0.00
7	7	ԽՈՂԴԱՆՈՑ	1.56	7.8	5.00	4.40	3.00	1.82	0.00	27.0	1.82	3.00
8	8	ՍԵՆՅԱԿ	3.22	16.1	13.00	6.30	0.00	1.82	0.00	44.5	1.82	0.00
9	9	ՍԵՆՅԱԿ	1.42	7.1	14.00	2.54	0.00	2.28	0.00	26.7	2.28	0.00
10	10	ՍԵՆՅԱԿ	1.44	7.2	16.10	2.40	0.00	1.68	0.00	28.1	1.68	0.00
11	11	ՍԱՆԴԱՆԳՈՒՅՑ	0.00	0.0	0.00	0.00	17.40	0.00	0.00	17.4	0.00	17.40
12	12	ՄԻՋԱՆՔ	0.00	0.0	27.80	3.00	0.00	1.26	0.00	42.8	1.26	0.00
13	13	ՍԵՆՅԱԿ	3.04	15.2	19.70	5.68	0.00	2.24	0.00	48.1	2.24	0.00
14	14	ՍԵՆՅԱԿ	6.20	31.0	17.80	8.40	0.00	3.64	0.00	59.8	3.64	0.00
15	15	ՔԻՆԱՆՈՑ	6.64	33.2	0.00	0.00	61.90	0.00	0.00	61.9	0.00	0.00
17	17	ՍԵՆՅԱԿ	0.90	4.5	9.70	3.26	0.00	0.00	0.00	26.0	0.00	0.00
18	18	ՔԵՆՔԻ ՄՏԱՑՄԱՆ ՍԵՆՅԱԿ	1.26	6.3	9.70	3.86	0.00	0.00	0.00	29.0	0.00	0.00
19	19	ՍԵՆՅԱԿ	0.66	3.3	6.10	2.68	0.00	1.94	0.00	19.5	1.94	0.00
20	20	ՍԵՆՅԱԿ	0.54	2.7	6.10	2.46	0.00	1.85	0.00	18.4	1.85	0.00
21	21	ՍԵՆՅԱԿ	2.06	10.3	0.00	7.46	0.00	3.06	0.00	37.3	3.06	0.00
22	22	ԱՍՏԻՃԱՆԱԿԱՆՈՒԿ	3.12	15.6	0.00	9.40	0.00	2.64	0.00	47.0	2.64	0.00
23	23	ՍԵՆՅԱԿ	3.00	15.0	0.00	9.04	0.00	3.35	0.00	45.2	3.35	0.00
24	24	ՍԵՆՅԱԿ	3.34	16.7	1.90	9.02	0.00	3.35	0.00	47.0	3.35	0.00
25	25	ՍԵՆՅԱԿ	2.94	14.7	3.80	8.24	0.00	3.35	0.00	45.0	3.35	0.00
26	26	ՍԵՆՅԱԿ	3.00	15.0	1.90	8.66	0.00	3.35	0.00	45.2	3.35	0.00
27	27	ՍԵՆՅԱԿ	3.00	15.0	0.00	9.04	0.00	3.35	0.00	45.2	3.35	0.00
28	28	ԱՍՏԻՃԱՆԱԿԱՆՈՒԿ	3.04	15.2	0.00	8.30	0.00	1.82	0.00	41.5	1.82	0.00
		ԸՆԴԱՄԵՆԸ	70.14	350.70	247.10	162.60	82.30	63.77	0.00	1139.40	63.77	20.40

ՏՎՈՐԵՆ	Բ. ՎԱՅՈՒՅԵՆ	ՀՀ Առաջին ծառայողի վարչության Աստիճանի ծախսերի հաշվառման բաժնի մասին հարկային չեմոյի կերպարկում					
Ն. Պ.Բ.	Հ. ՎԱՅՈՒՅԵՆ						
ՆԱԽԱԳԻՐԵՑ	Լ. ՄԱՅԻՐԵՑ	Դաշնային տնտեսական հարկերի մասին					
		Փուլ	Թիք	Թիքի			
		1	2	3			
		1	2	3			
		Առաջին հարկի հարկային աշխատանքների մասին					
		«ԺԻՎ 28 ՀԻՄ» ԲԲԸ ՊՈԼ 12736					

		ԱՌԱՐԱՐ		ՊԱՐՏԻՐ									
N N	ՍԵՆՏԱՐԱՆԻ ԱՆՎԱՆԱԿԱՆ ԿԱՆԱԿԱՆՈՒԹՅՈՒՆ	գրքի տիրո - գիրք	LUSSEU	ԱՍԿԱՆ				ՆԵՐՔԻՆ ԺՊՈՒՐԴԻ ԳՐՔ			LUSSEU	ԸՆԴՀԱՆՈՒՐ 30-ՊԱՐՏԻՐԿ	ԿԵՆՏՐՈՆԱԿԱՆ ԱՄԼԻԿԱԿԱՆ h = 1,5 և
				գրքի տիրո - գիրք	9/10-ԱՄԿԱՆ ԱՍԿԱՆ	ՆԵՐՔԻՆ ԺՊՈՒՐԴԻ ԳՐՔ	ՆԵՐՔԻՆ ԺՊՈՒՐԴԻ 9/10-ԱՄԿԱՆ						
1	2	3	4	5	6	7	8	9	10	11	12	13	
	1	ՍԵՆՏԱՐԱՆ	2.04	10.2	0.00	6.80	0.00	1.82	0.00	34.0	1.82	0.00	
	2	ՍԵՆՏԱՐԱՆ	2.08	10.4	0.00	6.84	0.00	1.82	0.00	34.2	1.82	0.00	
	3	ՍԵՆՏԱՐԱՆ	2.12	10.6	0.00	6.52	0.00	1.82	0.00	32.6	1.82	0.00	
	4	ՍԵՆՏԱՐԱՆ	2.08	10.4	0.00	6.08	0.00	1.82	0.00	30.4	1.82	0.00	
	5	ՍԵՆՏԱՐԱՆ	4.14	20.7	0.00	10.06	0.00	7.43	0.00	50.3	7.43	0.00	
	6	ՍԵՆՏԱՐԱՆ	2.00	10.0	0.00	6.72	0.00	1.82	0.00	33.6	1.82	0.00	
	7	ՍԵՆՏԱՐԱՆ	2.00	10.0	0.00	6.72	0.00	1.82	0.00	33.6	1.82	0.00	
	8	ՍԵՆՏԱՐԱՆ	2.22	11.1	0.00	7.08	0.00	1.82	0.00	35.4	1.82	0.00	
	9	ՍԵՆՏԱՐԱՆ	1.96	9.8	0.00	6.66	0.00	1.82	0.00	33.3	1.82	0.00	
	10	ՍԵՆՏԱՐԱՆ	1.62	8.1	0.00	6.06	0.00	1.82	0.00	30.3	1.82	0.00	
	11	ՍԵՆՏԱՐԱՆ	2.16	10.8	0.00	6.96	0.00	1.82	0.00	34.8	1.82	0.00	
	12	ՍԵՆՏԱՐԱՆ	2.10	10.5	1.90	6.32	0.00	1.82	0.00	33.5	1.82	0.00	
	13	ՍԵՆՏԱՐԱՆ	2.30	11.5	0.00	6.32	0.00	3.44	0.00	31.6	3.44	0.00	
	14	ՍԵՆՏԱՐԱՆ	1.92	9.6	0.00	6.54	0.00	1.82	0.00	32.7	1.82	0.00	
	15	ՍԵՆՏԱՐԱՆ	2.30	11.5	0.00	7.20	0.00	1.82	0.00	36.0	1.82	0.00	
	16	ՍԵՆՏԱՐԱՆ	1.92	9.6	0.00	6.54	0.00	1.82	0.00	32.7	1.82	0.00	
	17	ՍԵՆՏԱՐԱՆ	1.74	8.7	0.00	6.40	0.00	1.68	0.00	32.0	1.68	0.00	
	18	ՄԻՋԱՆՔ	0.00	0.0	1.90	16.72	0.00	3.94	0.00	85.5	3.94	0.00	
	19	ՍՄԻՐՆԱԿԱՆՈՒԹՅՈՒՆ	0.00	0.0	0.00	0.00	23.20	0.00	0.00	0.0	0.00	23.20	
	20	ՍԵՆՏԱՐԱՆ	5.40	27.0	8.00	10.00	0.00	3.64	0.00	58.0	3.64	0.00	
	21	ՍԵՆՏԱՐԱՆ	10.82	54.1	0.00	15.60	0.00	5.46	0.00	78.0	5.46	0.00	
	22	ՍԵՆՏԱՐԱՆ	2.84	14.2	0.00	8.40	0.00	3.00	0.00	42.1	3.00	0.00	
	23	ՍԵՆՏԱՐԱՆ	2.90	14.5	0.00	8.82	0.00	3.35	0.00	44.1	3.35	0.00	
	24	ՍՄԻՐՆԱԿԱՆՈՒԹՅՈՒՆ	3.12	15.6	0.00	8.70	0.00	3.80	0.00	43.5	3.80	0.00	
	25	ՄԻՋԱՆՔ	0.00	0.0	1.90	14.46	0.00	1.26	0.00	74.2	1.26	0.00	
	26	ՍԵՆՏԱՐԱՆ	3.06	15.3	0.00	9.00	0.00	3.35	0.00	45.0	3.35	0.00	
	27	ՍԵՆՏԱՐԱՆ	6.34	31.7	1.90	11.56	0.00	5.17	0.00	59.7	5.17	0.00	
	28	ՍԵՆՏԱՐԱՆ	3.06	15.3	3.80	8.24	0.00	3.35	0.00	45.0	3.35	0.00	
	29	ՍԵՆՏԱՐԱՆ	3.00	15.0	1.90	8.56	0.00	3.35	0.00	44.7	3.35	0.00	
	30	ՍԵՆՏԱՐԱՆ	2.84	14.2	0.00	8.76	0.00	3.35	0.00	43.8	3.35	0.00	
	31	ՍԵՆՏԱՐԱՆ	3.06	15.3	0.00	9.00	0.00	3.35	0.00	45.0	3.35	0.00	
	32	ՍԵՆՏԱՐԱՆ	3.34	16.7	0.00	9.30	0.00	3.35	0.00	46.5	3.35	0.00	
	33	ՍՄԻՐՆԱԿԱՆՈՒԹՅՈՒՆ	3.04	15.2	0.00	8.20	0.00	1.82	0.00	41.0	1.82	0.00	
	34	ՄԻՋԱՆՔ	0.00	0.0	0.00	11.64	0.00	2.64	0.00	58.2	2.64	0.00	
	35	ՄԻՋԱՆՔ	0.00	0.0	0.00	10.72	0.00	4.32	0.00	53.6	4.32	0.00	
		ԸՆԴՀԱՆՏԵՐ	89.52	447.60	21.30	293.50	23.20	96.53	0.00	1488.80	96.53	23.20	

Տ.ՈՒՐԵՍ		ՀՀ Արցախի մարզում վերջում Մասիս ռազմական բաժանումը լուրջագույն շեղել վերստանում		
Ն. Գ. Բ.	Հ. ՂԱԽԱՆՅԱՆ			
ՆԱԽԱԳԻՏ	Դ. ՄԱԿԻՍՅԱՆ			
	Ճարտարապետ/ճարտարական մաս	Գուլ	Բարձր	Բարձր
		ԸՄ	32	50
	Երևանի հարկի հարստիան աշխատանքների մասնագետ			
		«ՊԻՎՆԸ ԸՄԸ» ԲԻՐ ՊԼ 12736		

ԿԱՌՈՒՅՄԱՆ ԱՃԽԱՏԱՆՔՆԵՐԻ ԾԱՎԱԼՆԵՐԻ ԱՄՓՈԾԱԴԻՐ

Հ/Հ	ԱՆՎԱՆՈՒՄԸ	ՉԱԺՍԱՆ ՄԻԱՎՈՐ	ՔԱՆԱԿ	ԾԱՆՈԹՈՒԹ.
1	2	3	4	5
1	ՄԻՋԱՆՑՔՆԵՐՈՒՄ ԵՎ ՍԱՆՀԱՆԳՈՒՅՑՈՒՄ ԿԱՌԱՐԱՐ ԲՈՒՄԱՆՈՒՄ ԻՐԱԿԱՆԱՑՈՒՄ 25 մմ ԼԱՅՆ., ՀԱՐԹ, ՍՊԻՏԱԿ	մ ²	180.0	
2	ՄԻՋԱՆՑՔՆԵՐՈՒՄ ԵՎ ՍԱՆՀԱՆԳՈՒՅՑՈՒՄ ԱՌԱՍՏԱԳԻ ՀԻՄՆԱԿԱՆԱՔԻ ԿԱՌՈՒՑՈՒՄ ՑԻՆԿԱԿԱՆ ՊՐՈՖԻԼՆԵՐՈՎ	մ ²	180.0	
3	ՊԼԱՍՏՄԱՍԵ ԱՆԿՅՈՒՆԱԿՆԵՐԻ ՏԵՂԱԳՐՈՒՄ 18 մմ (ՀԱՆՃԱՍՏԱԼԵՐԻ ԱՆԿՅՈՒՆՆԵՐՈՒՄ)	զմ	9.60	
4	ՍԵՆՅԱԿՆԵՐՈՒՄ ՊԱՏԵՐԻ ՎՐԱ ԼԱՄԻՆԱՏԵ ԳՈՏԻՆԵՐԻ ՏԵՂԱԳՐՈՒՄ 200 մմ ԼԱՅՆՈՒԹՅԱՄԸ	զմ	251.0	
5	ԳՈՅՈՒԹՅՈՒՆ ՈՒՆԵՑՈՂ ՋԵՌՈՒՑՄԱՆ ՀԱՄԱԿԱՐԳԻ ԽՈՂՈՎԱԿՆԵՐԻ ՄՊԱՄՈՆՏԱԺՈՒՄ ԵՎ ՄՈՆՏԱԺՈՒՄ (ԱՌԱՆՑ ՆՅՈՒԹԻ ԱՐԺԵՔԻ)	զմ	141.0	
6	ԳՈՅՈՒԹՅՈՒՆ ՈՒՆԵՑՈՂ ՋԵՌՈՒՑՄԱՆ ՀԱՄԱԿԱՐԳԻ ՄԱՐՏԿՈՑՆԵՐԻ ՄՊԱՄՈՆՏԱԺՈՒՄ ԵՎ ՄՈՆՏԱԺՈՒՄ (ԱՌԱՆՑ ՆՅՈՒԹԻ ԱՐԺԵՔԻ)	հատ	70.0	167.0 ԷԿՄ
7	ՄԻԱՑՄԱՆ ԿՑԱՄԱՍ (ՊՈԼԻՊՐՈՊԻԼԵՆԱՅԻՆ) d = 32 մմ	հատ	15.0	
8	ՄԻԱՑՄԱՆ ԿՑԱՄԱՍ (ՊՈԼԻՊՐՈՊԻԼԵՆԱՅԻՆ) d = 25 մմ	հատ	14.0	
9	ՄԻԱՑՄԱՆ ԿՑԱՄԱՍ (ՊՈԼԻՊՐՈՊԻԼԵՆԱՅԻՆ) d = 20 մմ	հատ	60.0	
10	ՊԼԱՍՏՄԱՍԵ ՇՐՋԱԿԱՊ 32 / 20	հատ	95.0	
11	ԶԻՆԱՆՈՑԻ ՊԱՏԵՐԻ ԱՄՐԱՆԱԿՈՐՈՒՄ Ø 12 Ac 500 ՏԻՊԻ ԱՄՐԱՆՈՎ	կգ	789.0	

ՔԱՆԴԱՄԱՆ ԱՃԽԱՏԱՆՔՆԵՐԻ ԾԱՎԱԼՆԵՐԻ ԱՄՓՈԾԱԴԻՐ

Հ/Հ	ԱՆՎԱՆՈՒՄԸ	ՉԱԺՍԱՆ ՄԻԱՎՈՐ	ՔԱՆԱԿ	ԾԱՆՈԹՈՒԹ.
1	2	3	4	5
1	ԲԱՑՎԱԾՔՆԵՐԻ ՔԱՆԴՈՒՄ	մ ³	3.70	
2	ԳՈՅՈՒԹՅՈՒՆ ՈՒՆԵՑՈՂ ՄԻՋԱՆՈՐՄՆԵՐԻ ՔԱՆԴՈՒՄ	մ ³	2.70	
3	ՊԱՏԵՐԻ ՓԱՅՏԵ ԿԱՀԱՆՆԵՐԻ ՔԱՆԴՈՒՄ h = 1.55 մ	մ ²	112.13	
4	ԴՈՆԵՐԻ ՎԵՐԵԿԻ ՀԱՏՎԱԾՆԵՐԻ ՄԻՋԱՆՈՐՄՆԵՐԻ ՔԱՆԴՈՒՄ	մ ³	2.30	
5	ՊԱՏԵՐԻ ՄԱՔՐՈՒՄ ՊԱՍՏԱՌՆԵՐԻՑ	մ ²	235.1	
6	ՊԱՏԵՐԻ ԳԱՋԻ ՍՎԱԳԻ ՔԱՆԴՈՒՄ	մ ²	22.8	
7	ՊԱՏԵՐԻ ԵՎ ԱՌԱՍՏԱԳԻ ՄԱՔՐՈՒՄ ՀԻՆ ՆԵՐԿԻՑ	մ ²	1262.7	

ՇԻՆԱԴՐԻ ԲԱՐՁՐՈՒՄ ԵՎ ՏԵՂԱԺՈՒՆՈՒՄ ԻՆՔՆԱԺԱՓՈՎ 5 կմ - 8.70 մ³ / 17.4 տ

ՏՆՕՐԵՆ	Թ. ԳԱՓՈՅԸՆ		ՀՀ Արարատի մարզային վարչության Սահմանափակ ընկերություն		
Ն. Գ.Ճ.	Հ. ԳԱՄՊԱՐՅԱՆ				
ՆԱԽԱԳՆԵՑ	Ա. ՄԱԿՈՒՆՅԱՆ		Ճարտարապետաշինարարական մաս	Փուլ	Թերթ
				ԼՆ	33
			Կառուցման և քանդման աշխատանքների ծավալների ամփոփագիր	«ԹԻՎ 28 ՇՄԸ» ԲԲԸ ՊԼ 12736	
				50	

ԿՈՆԷ ԵՄՍՆԵՐ

		ԱՌԱՏԱՐ			ՊԱՏԵՐ							
Դ / Դ	ՍԵՆՅԱԿԵՐԻ ԱՎԱՄՈՒԽ	գլխի ՍՎԱՐ	գլխի ՍՎԱՐԻ ՆՈՐՈԳՈՒՄ	ԲԱՐԵԼԱԿԱՐԾ ԼՍԵԲՔՍ	ՍՎԱՐ			ՆԵՐԿՈՒՄ			ԿԵՐԱՄԻ- ԿԱԿԱՆ ՍԱՆԻԿԵՐԻ H=2.40	
					ՇԵՊԵՐ	գլխի ՍՎԱՐ	գլխի ՍՎԱՐ ՆՈՐՈԳՈՒՄ	Ց/ԱՎԱԶԵՆ ՍՎԱՐ H=2.40	ՅՈՒՂ- ՆԵՐԿ	ԲԱՐԵԼԱԿԱՐԾ ԼՍԵԲՔՍ		ՇԵՊԵՐԻ ՅՈՒՂ- ՆԵՐԿՈՒՄ
1	Աշխատանքայ	-	6.00	20.6	4.10	2.40	14.0	-	-	47.5	4.10	-
2	Աշխատանքայ	-	7.00	20.6	4.20	2.40	13.0	-	-	46.8	4.20	-
3	Աշխատանքայ	-	6.00	20.4	2.40	-	15.0	-	-	49.4	2.40	-
4	Աշխատանքայ	-	3.00	10.3	2.40	-	10.0	-	-	32.9	2.40	-
5	Աշխատանքայ	-	7.00	20.6	4.20	-	13.0	-	-	46.8	4.20	-
6	Ընդունում	-	3.00	9.80	3.60	-	8.0	-	-	27.4	3.60	-
7	Աշխատանքայ	-	6.0	20.2	4.80	8.90	11.0	-	-	44.8	4.80	-
8	Աշխատանքայ	-	3.0	10.1	0.50	10.8	8.0	-	-	36.0	0.50	-
9	Աշխատանքայ	-	4.00	13.7	2.40	-	12.0	-	-	38.5	2.40	-
10	Աշխատանքայ	-	3.00	9.00	2.40	-	9.0	-	-	30.8	2.40	-
11	Աշխատանքայ	-	3.00	9.00	2.40	-	9.0	-	-	30.8	2.40	-
12	Աշխատանքայ	-	4.00	9.90	2.40	-	10.0	-	-	32.3	2.40	-
13	Աշխատանքայ	-	4.00	9.90	2.30	-	10.0	-	-	33.0	2.30	-
14	Միջանց	-	-	-	10.2	9.90	18.0	-	-	60.2	10.2	-
15	Միջանց	-	-	-	18.7	2.40	61.0	-	-	205.1	18.7	-
16	Աստիճանակաճյալ	-	5.00	15.5	1.60	-	12.0	-	-	42.8	1.60	-
17	Աշխատանքայ	-	9.00	30.3	6.10	-	16.0	-	-	53.5	6.10	-
18	Ընդունում	-	3.00	8.50	1.90	-	9.0	-	-	29.7	1.90	-
19	Հաճախի սեյակ	-	2.00	5.80	4.10	5.70	6.0	-	-	26.2	4.10	-
20	Սահմանայ	-	-	-	-	-	11.1	-	-	-	-	11.1
24	Աշխատանքայ	-	4.00	14.2	3.10	-	12.0	-	-	42.6	3.10	-

[illegible]

ՀԱՐՈՂԱՐՄԱՆ ԱՇԽԱՏԱՆՔՆԵՐԻ ՄԱՍՆԱԳԻՐ

ԵՐՐՈՐԴ ՀԱՐԿ

		ԱՐԱՏԱՐ			ՊԼՏԵՐ							
Բ / Բ	ԱՆՆՅԱԿՆԵՐԻ ԱՎԱՆՈՒՄԸ	գլխի սկզբ	գլխի սկզբի ՆՈՐՈԳՈՒՄ	ԲԱՐԵԼԱԿԱԾ ԼՍՏԵՔՍ	ԱՎԱՐ			ՆԵՐԿՈՒՄ			ԿԵՐԱՄԻ- ԿԱԿԱՆ ՍԱԼԻԿՆԵՐԻ H=2.40	
					ՇԵՊԻՐ	գլխի սկզբ	գլխի սկզբի ՆՈՐՈԳՈՒՄ	Ց/ԱՎԱԶԵՍ ԱՎԱՐ H=2.40	ՅՈՒՂԱ- ՆԵՐԿ	ԲԱՐԵԼԱԿԱԾ ԼՍՏԵՔՍ		ՇԵՊԻՐԻ ՅՈՒՂԱ- ՆԵՐԿՈՒՄ

ԱՅԽԱՏԱՆՔՆԵՐԻ ՇԱՂԱՆ

1. Կանխիկ ստացարկի կտրուֆոխ 25 ան ԼԱՅՈՒ ՀԱՐՔ ՄԻՈՒՑԱԿ ԳՈՒՅՆ (ՄԵՅՅԻԿ - 14, 15, 20 – 23) - 112.0 Մ²
2. ԱՐԱՏԱՐԻ ԴԻՆԱԿԱՆՈՒՄԻ ԿԱՌՈՒՑՈՒՄ ՑՐԱԿԱՐԱՏ ՊՐՈՖԻԼՆԵՐԻԿ (ՄԵՅՅԻԿ - 14, 15, 20 – 23) - 112.0 Մ²
3. ՊԼԱՏԱՄԱՍԻՆ ԱՎՅՈՒՆԱԿՆԵՐԻ ՏԵՂԱԴՐՈՒՄ 18 ան (ՀԱՐՈՑԱԿԱՆԵՐԻ ԱՎՅՈՒՆԱՆԵՐՈՒՄ) (ՄԵՅՅԻԿ - 20 – 24) - 4.80 ԳՈՒՄ
4. ԱՆՆՅԱԿՆԵՐՈՒՄ ՊԼՏԵՐԻ ԿՐԿ ԼԱՄԻԱՆԵՐ ԳՈՏԻՆԵՐԻ ՏԵՂԱԴՐՈՒՄ (ՊԼՏԵՐԻ ԿՐԿ) 200 ան ԼԱՅՈՒՈՑԱՐՔ
5. ԳՈՑ. ՈՒՆԵՅՐՈՂ ԶԵՈՒՑԱՆԱՆ ՀԱՄԱԿԱՐԳԻ ԽՐՈՂԱԿԱՆԵՐԻ ՄՈՒՄԱՐԱՏԱԾՈՒՄ Լ ՄՈՒՏԱԾՈՒՄ (ԱՐԱՆՑ ՆՅՈՒՅՐ ՄՐԵՔԻ) - 71.0 ԳՈՒՄ
6. ԳՈՑ. ՈՒՆԵՅՐՈՂ ԶԵՈՒՑԱՆԱՆ ՀԱՄԱԿԱՐԳԻ ՄԱՐՏԱԿՈՑՆԵՐԻ ՄՈՒՄԱՐԱՏԱԾՈՒՄ Լ ՄՈՒՏԱԾՈՒՄ (ԱՐԱՆՑ ՆՅՈՒՅՐ ՄՐԵՔԻ) - 36.0 ՀԱՅ - 85.7 ԷԿՍ
7. ՄԻՍՅԱՆԱՆ ԿՑԱՆԱՆ /ՈՒԼԻՊՐՈՂՈՒՆԵՆԱՅՐԱ/ D=32ան - 8.0 ՀԱՅ
8. ՄԻՍՅԱՆԱՆ ԿՑԱՆԱՆ /ՈՒԼԻՊՐՈՂՈՒՆԵՆԱՅՐԱ/ D=25ան - 6.0 ՀԱՅ
9. ՄԻՍՅԱՆԱՆ ԿՑԱՆԱՆ /ՈՒԼԻՊՐՈՂՈՒՆԵՆԱՅՐԱ/ D=20ան - 28.0 ՀԱՅ
10. ԽՐՈՂԱԿԱՆԵՐԻ ԽԱՄՈՒՏ 32 / 20 - 46.0 ՀԱՅ

ԱՅԽԱՏԱՆՔՆԵՐԻ ՇԱՂԱՆ

1. ԱՐՏԱՔԻՆ ՊԼՏԵՐԻ ԱՎԱՐՈՒՄ Ց / Ա ՇԱՐԽԻԿ - 546.0 ը²
2. ԱՐՏԱՔԻՆ ՊԼՏԵՐԻ ՆԵՐԿՈՒՄ ՖԱՄԱԴՐԱՅԻՆ ՆԵՐԿԻԿ - 546.0 ը²
3. ԱՐՏԱՔԻՆ ԱՇԽԱՏԱՆՔՆԵՐԻ ՀԱՄԱՐ ՏԱԽՏԱԿԱՆԱԾԻ ԿԱՌՈՒՑՈՒՄ - 330.0 ը²
4. ԱՐՏԱՔԻՆ ԱՇԽԱՏԱՆՔՆԵՐԻ ՀԱՄԱՐ ՏԱԽՏԱԿԱՆԱԾԻ ԿԱՌՈՒՑՈՒՄ - 16.0 ը²

ՔԱՆԴԱՆՈՒՄ ԱՅԽԱՏԱՆՔՆԵՐԻ

1. ՊԼՏԵՐԻ ԳԼՅՈՒ ԱՎԱՐԻ ՔԱՆԴԱՆՈՒՄ - 51.0 ը²
2. ՊԼՏԵՐԻ Լ ԱՐԱՏԱՐԻ ԴԻՆ ՆԵՐԿԻ ՍԱՔՐՈՒՄ - 1322.0 ը²
3. ՇԻՆ. ԱՐԳԻ ԲԱՐՁՐՈՒՄ Լ ՏԵՂԱՓՈԽՈՒՄ 5 կմ - 10.0 ը³ - 18.0 տ

ՏՐԱՐԻՆ	Բ. ԳԱՐՁՈՅԻՆ	ՀՀ ՍՈՒՐԱՌԻ ԶԱՐԳԱՆ ԿԱՐԴՈՒՄԱՐ ՄԱՍԻՆ ՈՍՏՐԿԱՆԱԿԱՆ ԲԱԾԱՌԱՌՈՒՄԻ ԿԱՐԴԱԿԱՆ ՀՆՆՐԻ ՍԵՐԱՄԱՐՈՑԱՆ			
Ն. Գ.Բ.	Հ. ԳԱՐԴՈՒՅԻՆ				
ՆԱԾԱԿՈՑՈՑ	Լ. ՄԱԿՈՒՅԻՆ				
		ԴԱՐՈՒՄԱԿԱՆԱՐԿՆԱԿԱՆԱԿԱՆ ՄԱՍ	ԵՐՐՈՒՄ ԽԱՐԿԻ ԽԱՐԴՈՒՄԱՆ ԱՅԽԱՏԱՆՔՆԵՐԻ ՆԱԾԱԿՈՒՄ		
		ՓՈՒ	ՔՐՈՒՄ	«ԹՐԻԿ 28 ԸՄԹ» ԲԳԸ	
		11	35	ՊՆ. 12736	

ԱՄԱՋԻՆ ՀԱՐԻԿ ԲԱՐԱԿԱՌՆԵՐԻ
ՀԱՏԱԿԱԳԻԾ Մ 1 : 200

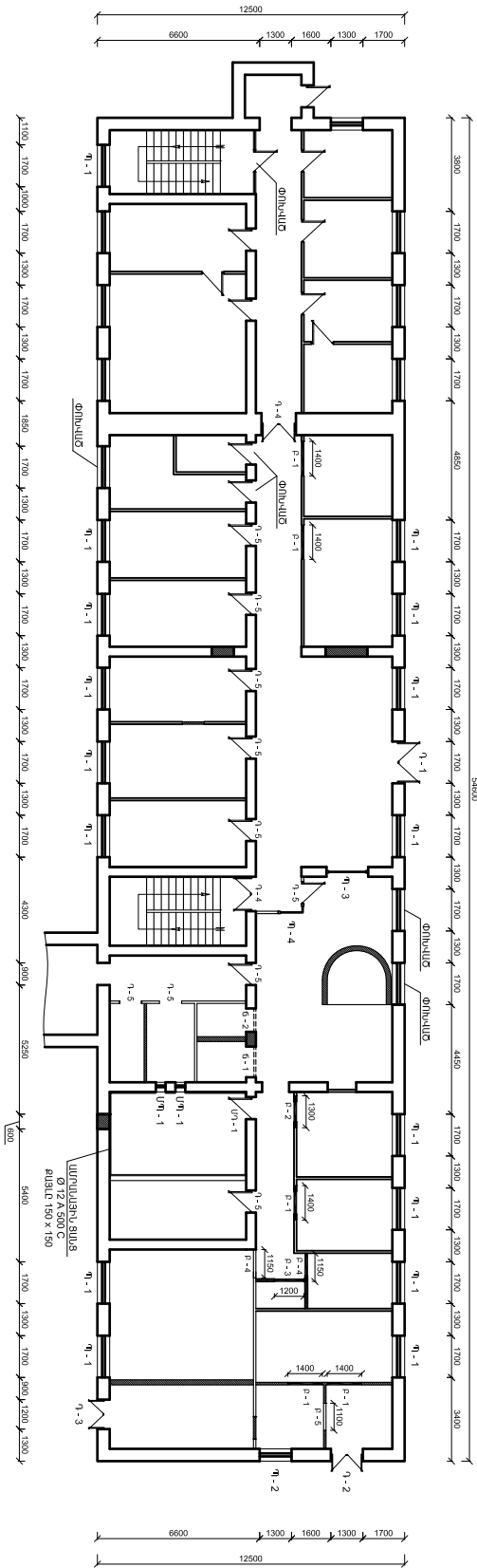

ԵՐԿՐՈՂՈՂ ՀԱՐԻԿ ԲԱՐԱԿԱՌՆԵՐԻ
ՀԱՏԱԿԱԳԻԾ Մ 1 : 200

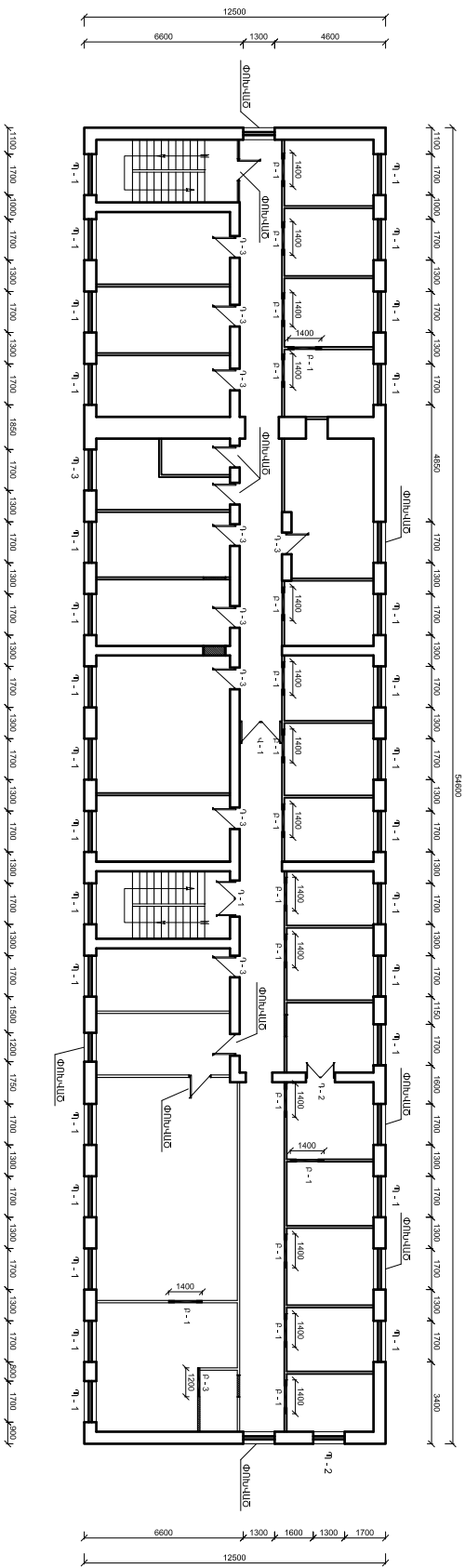

ՏՎՈՐԵՆ	Բ. ՎԱՅՈՒՅԵՆ	ՀՀ Առևտրի նախարարության Առևտրի ոստիկանության քաղաքային վարչական շենքի կենտրոնացման			
Ն. Վ.Բ.	Հ. ՎԱՍԻԼԵՅԱՆ				
ՆԱԽԱԿԵՐԹ	Լ. ՄԱՍԻՍԵՐ	Տպատպանություն մաս			
		Մոտո, ԿԻ ԷԿՏՐՈՂ ՅՈՒՄԻՆ ԲԱՐԱԿԱՌՆԵՐԻ ՀԱՏԱԿԱԳԻԾ Մ 1 : 200			
		ՄԱ	ԹԻՍՔ	ԹԻՍՔԻՆ	
			36	50	
		«ԹԻՎ 28 ՀԱՇՎ» ԲԲԸ ՊՆ 12736			

ՄԻՋԱՊՈՐՏՆԵՐԻ Լ ԲԱՐԱԿԱՊՈՐՏՆԵՐԻ III ՀԱՐԿԻ ՀԱՏԱԿԱԳԻԾ

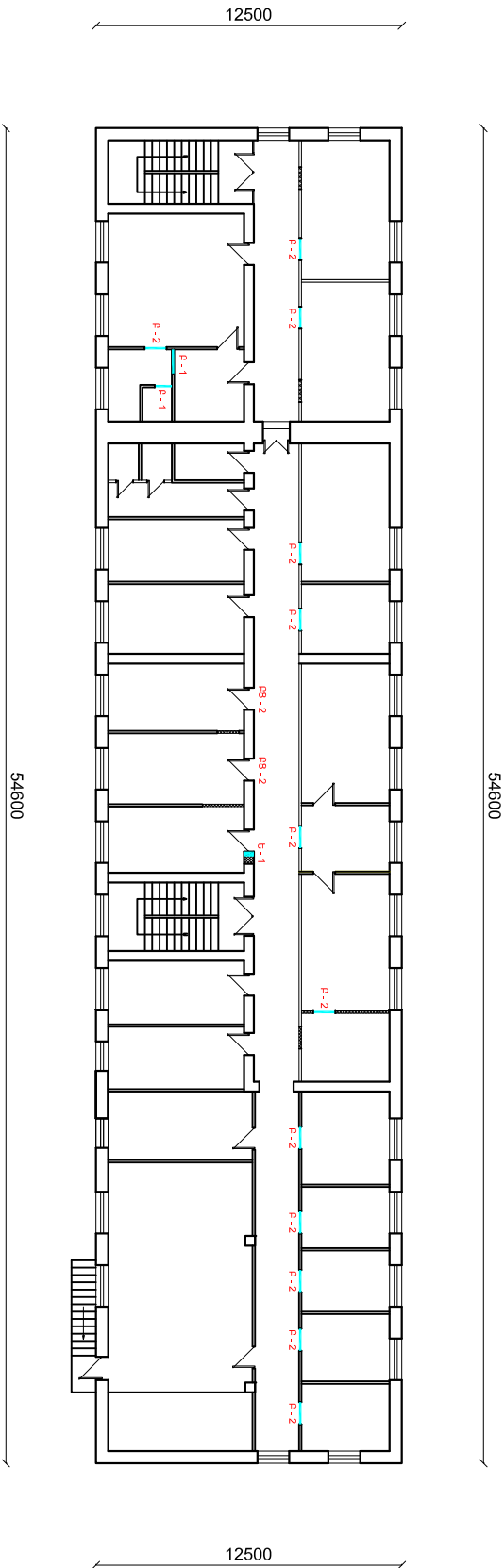

ՇԱՆՈՒԹՈՒԹՅՈՒՆ

1. P - 1

0.2x0.1x1.3

- 2 հատ
2. P - 2

0.2x0.1x1.4

- 12 հատ
1. B - 1

0.2x0.4x2.1

- 1 հատ

ՏՆՈՐԻՆ	Բ. ԳԱՅՈՒՅԵՆ	ՀՀ Ստալտի մարզային վարչության Ստալտի ոստիկանական բաժանմունքի վարչական շենքի վերակառուցման			
Ն. Գ.Բ.	Հ. ԳԱՍՊԱՐՅԱՆ				
ՆԱԽԱԳԵՐՔ	Լ. ՄՆՍԿՈՒՅԵ				
		Ճարտարապետային ծախսեր			
		Ներքին առկա մեջքերի և բարակությունների հատակագիծ	Փուլ	Թիք	Թիքեր
			ԱՆ	37	50
			«ԹԻՎ 28 ՀԱՇՎ» ԲԳԸ		
			ՊՆ 12736		

ՄԻՋՆՈՐԱՆԵՐԻ ԱՄՐԱՑՄԱՆ ՍԽԵՄԱ

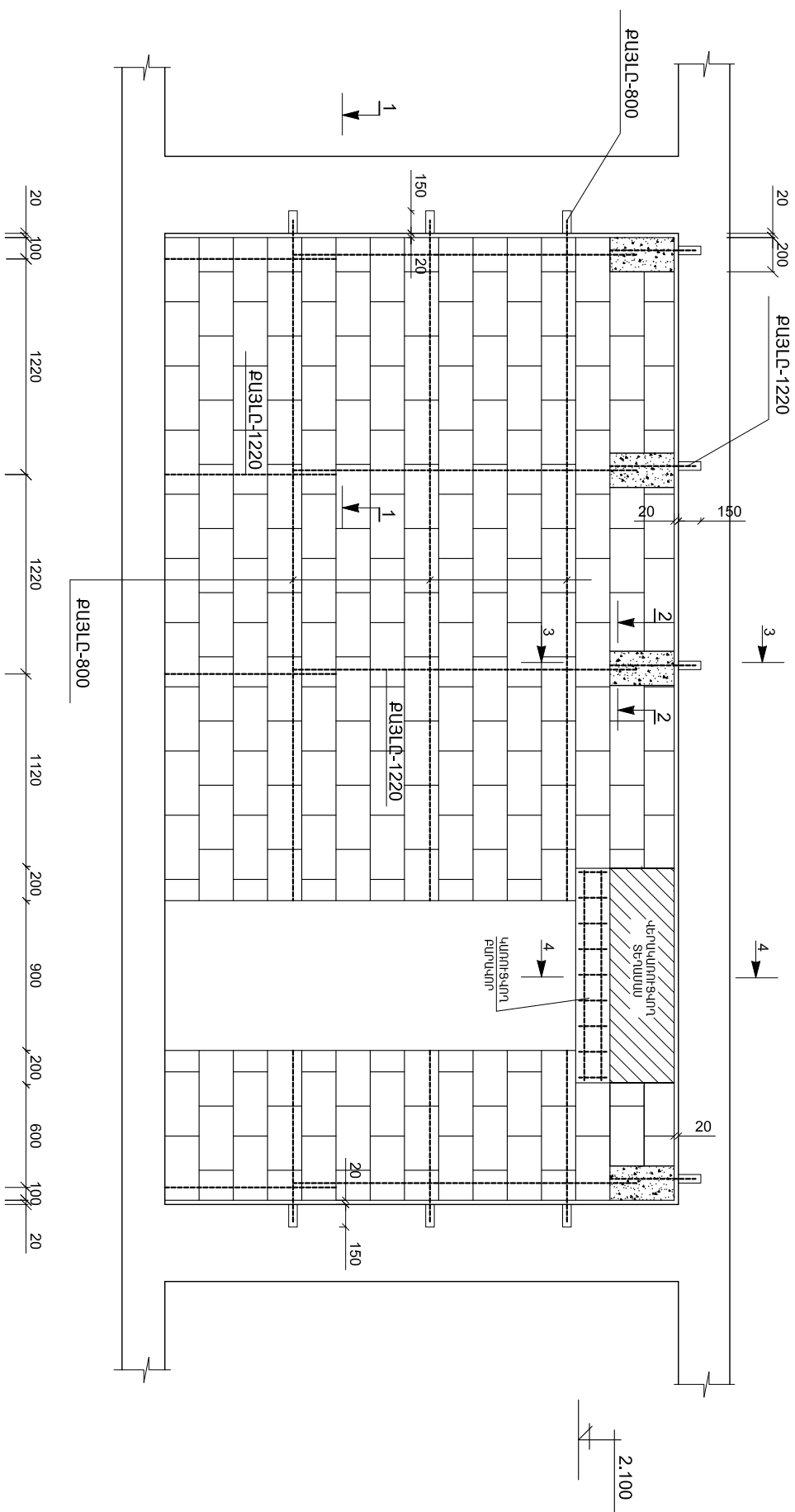

ԾԱՆՈԹՈՒԹՅՈՒՆ

- 1.ՈՒՂՈՂԱԿԱՑԱՅ ԵՎ ԳՈՐԻՋՈՒՄԱԿԱՆՆԵՐԻ ԼՑՆԵԼ ԷԼԼԱՍԻԿ ՆՅՈՒԹՈՎ
- 2.ՔԼԱՍԻԿԻ ՇԱՐԿԱԾՔԻ ԽՐԱԿԱՆՑԱՑՆԵԼ B-10 ՇԱՐՈՒՄԻՎ

ԾԱՆՈԹՈՒԹՅՈՒՆ

ՏԻՅԱԼ ԹԵՐՈՐՈՒ ԴԻՏԱԿՆԵԼ 6Ը - 5, 6 ԹԵՐՈՐՈՒ ԶԵՑ ԴԱՍՏԻՆ

ՏՆՈՒՄ	Թ. ՊԵՏՈՒՅԵՒ	ՀՀ ՍՈՍՐԱԿԻ ՃԱՐՁԱՐԻՆ ՎԱՐՈՂՈՒՄՈՒՄ ԱՎՈՐԻ ՈՍՏԻՎԱՆՈՒՄԱՆ ԲԱԺԱՆՈՒՄԻՆ ՎԱՐՈՂԱԿԱՆ շԵՐՔԻ ՎԵՐԱԿԱՌԱՐՈՒՄ			
Ն. Պ. Բ.	Հ. ՊԵՏՈՒՅԵՒ				
ՆԱԾԱԾԻՑՈՒՄ	Լ. ՄԱՐԿՈՒՄ				
ԴԱՐՈՂԱԿԱՆԱՅՈՒՄԱԿԱՆ ՎԱՐՈՂԱԿԱՆ		ՄԻՋՆՈՐԱՆԻ ԱՄՐԱՑՄԱՆ ՍԽԵՄԱ		«ԹԻՎ 28 ՇՈՒՄ» ԲԳԸ ՊԼ 12/36	
				ՓՈՒ	ԹԻՎ
				38	50

ԱՌՋԱՆԱԿ ԵՎ ԵՐԿՐՈՂՐԴ ՀԱՐՈՒՅԻՆ ՄԻՋՆԱՌՈՄԵՆԻ ԵՎ
ԲԱՐՍԻՆՈՂՐԱՆԻ ՆՅՈՒԹՆԵՐԻ ՄԱՍՆԱԳԻԴ

Հ/Հ	ՆՇԱՆԱԿՈՒՄԸ	ԱՆՎԱՆՈՒՄԸ	1 էԼԵՄԵՆՏԻ ԵՐԿՐՈՂ. մմ	ՔԱՆԱԿ հառ	1 էԼԵՄԵՆՏԻ ՄԻԱԿՈՐԻ ՔԱՇԸ	ԸՆԴՀԱՆՈՒՐ ՔԱՇԸ
1	2	3	4	5	6	7
1		Ø 8 A-I	L = 400	64	0.16	10.24
2		Ø 8 A-I	Σ L = 101.20	1	40.0	40.0
3		Ø 8 A-I	L = 2200	25	0.87	21.75
4		Ø 8 A-I	L = 1200	25	0.48	12.0
5		Ø 8 A-I	L = 600	25	0.24	6.00
ԲԱՐՍԻՆՈՂՐ Բ - 1						
6		Ø 12 Ac 500	L = 1350	2	1.20	52.8
7		Ø 6 A-I	L = 300	7	0.07	10.78
	ՆՅՈՒԹՆԵՐ	ԲԵՏՈՆ B 15			0.028 մ³	0.616 մ³
ԲԱՐՍԻՆՈՂՐ Բ - 2						
8		Ø 12 Ac 500	L = 1250	2	1.12	2.24
9		Ø 6 A-I	L = 300	7	0.07	0.49
	ՆՅՈՒԹՆԵՐ	ԲԵՏՈՆ B 15			0.026 մ³	0.026 մ³
ԲԱՐՍԻՆՈՂՐ Բ - 3						
10		Ø 12 Ac 500	L = 1150	2	1.03	4.12
11		Ø 6 A-I	L = 300	6	0.07	0.84
	ՆՅՈՒԹՆԵՐ	ԲԵՏՈՆ B 15			0.024 մ³	0.048 մ³
ԲԱՐՍԻՆՈՂՐ Բ - 4						
10		Ø 12 Ac 500	L = 1100	2	1.00	4.00
11		Ø 6 A-I	L = 300	6	0.07	0.84
	ՆՅՈՒԹՆԵՐ	ԲԵՏՈՆ B 15			0.023 մ³	0.046 մ³

Հ/Հ	ՆՇԱՆԱԿՈՒՄԸ	ԱՆՎԱՆՈՒՄԸ	1 էԼԵՄԵՆՏԻ ԵՐԿՐՈՂ. մմ	ՔԱՆԱԿ հառ	1 էԼԵՄԵՆՏԻ ՄԻԱԿՈՐԻ ՔԱՇԸ	ԸՆԴՀԱՆՈՒՐ ՔԱՇԸ
1	2	3	4	5	6	7
ԲԱՐՍԻՆՈՂՐ Բ - 5						
10		Ø 12 Ac 500	L = 1050	2	0.94	1.88
11		Ø 6 A-I	L = 300	6	0.07	0.42
	ՆՅՈՒԹՆԵՐ	ԲԵՏՈՆ B 15			0.022 մ³	0.022 մ³
	ԲԱՅՎԱԾՔՆԵՐԻ ՀԱՐՈՒՄ ՏՈՒՖ ՔԱՐՈՎ d = 400 մմ			9.00 մ²	3.60 մ³	
	ԲԱՅՎԱԾՔՆԵՐԻ ՀԱՐՈՒՄ ՊԵՏԱԶԱԲԱՆՈՒԿՈՎ d = 100 մմ			5.7 մ²	0.57 մ³	
	ՀԱՐՈՑԱԿԻ ՊՍԻ ՀԱՐՈՒՄ ՊԵՏԱԶԱԲԱՆՈՒԿՈՎ d = 200 մմ				1.60 մ³	
	ԲԱՅՎԱԾՔՆԵՐԻ ՀԱՐՎԱԾՔՆԵՐԻ ԱՄՐԱՆԱԿՈՐՈՒՄ				63.6 կգ	
	ՄԻՋՆԱՌՈՄՆԵՐԻ ՀԱՐՈՒՄ ՊԵՏԱԶԱԲԱՆՈՒԿՈՎ d = 200 մմ			23.8 մ²	4.76 մ³	
	ՄԻՋՆԱՌՈՄՆԵՐԻ ՀԱՐՈՒՄ ՊԵՏԱԶԱԲԱՆՈՒԿՈՎ d = 100 մմ			72.5 մ²	7.25 մ³	
	ՊԵՏԱԶԱԲԱՆՈՒԿԻ ԱՆՑՔԵՐԻ ԼԻՑՔ ԹԵԹԵՎ ԲԵՏՈՆՈՎ				5.30 մ³	

ՏՐԱԴԻՆ	Ք. ԳԱՅՈՒՅԸ	ՀՀ Ստալադի Նաղաթի Կարգաբաժնի Առաջի խորհրդակցանք բաժանմունքի փոխվարժ շնորհ փոխապետգնանք				
Ն. Գ. Ճ.	Հ. ԳԱՐՍԻՆՈՂՐԱՆ					
ՆԱԽԱԼԱԾՈՒՄ	Ա. ՄԱՅԻՐՈՒՄ	Հնարարականաշինարարական մաս				
		Մտային և երկրորդ հարկերի օրենջումների և թուղթերների ամսագիր				
		«ԹԻՎ. 28 ՀԱՇՎ» ԲԲԸ ՊԼ 12736				
		Փուլ	Քիչք	Երկրորդ		
		ԱՄ	39	50		

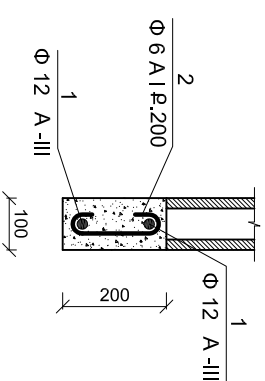

ԲԱՐԱԿՈՐ - 1, 2
ԿՏՐԱՍԾՔ 4 - 4

4574002 2-2

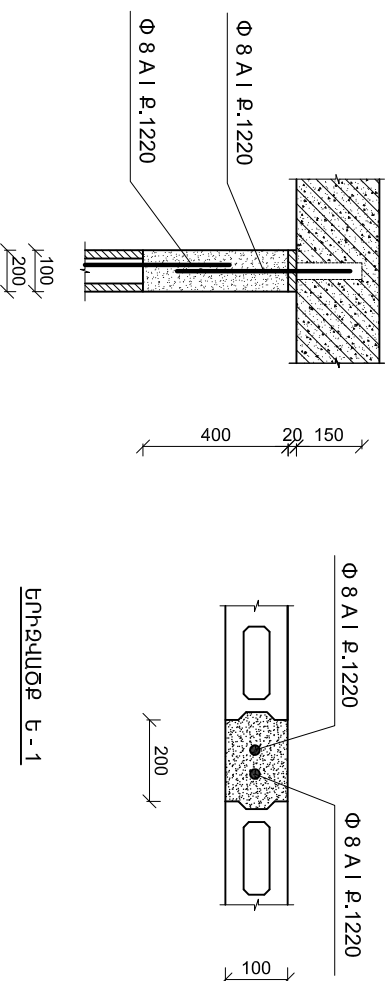

ΕΠΙΣΥΝΟΨΗ Ε - 1

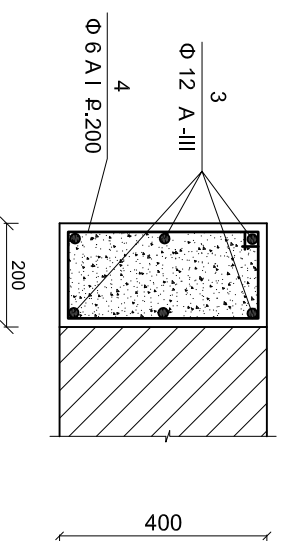

1. Միջնորոտների պատիցուր	$d = 100$ մմ	-	19.1 Մ^2
2. Դուսն բաճկաճթի պատիցուր	$d = 100$ մմ	-	5.70 Մ^2
3. Դուսն բաճկաճթի պատիցուր	$d = 400$ մմ	-	0.65 Մ^2
4. Միջնորոտների սարսաղակուր	$\Phi 8 \text{ A I}$	-	33.0 կգ
5. Կառ. ՊԵՆՁԱԲԼԱԿԻ Միջնորոտների ԼՅՈՒՄ ԹԵԹԼ ԲԵՏՈՒՆԻԿ		-	1.15 Մ^3
6. Միջնորոտների ՔԱՆԴՈՒՄ (ՆԱԱ ԴՈՒՆԵՐԻ ԿԵՐԱԽ ՍԱՍ)	$d = 100$ մմ	-	40.7 Մ^2
7. ՇՐԽ, ԱՐԲԻ ԲԱՐՁՐՈՒՄ ԵՎ ՏԵՂԱԲՈՒԽՈՒՄ	5 կմ	-	4.10 Մ^3
		-	7.40 տ

Իմի՞նչ փայտյա խոտով:

[illegible]

ԱՌԱՅՔՆ ԵՎ ԵՐԿՐՈՐԴ ՀԱՐԿԵՐԻ ԱՄՐԱՆՆԵՐԻ
ԾԱԽՍԻ ԱՄՓՈԳԱԿԻՐ

ԹՎԸ	ԷԼԵՄԵՆՏԻ ԱՄԿՆԻՇԸ ԱՆՎԱՆՈՒՄԸ	ԱՄՐԱՆԱՅԻՆ ՁՈՂԵՐ, ԱՄՐԱՆԻ ԴԱՍ								
		A - I կգ				A 500 C կգ				
		ԳՈՍՏ 5781 - 82 *								
		Ø 6	Ø 8	Ø 10	ԸՆԴ.	Ø 12	Ø 14	Ø 16	Ø 18	ԸՆԴ.
1	ՄԻՋՆՈՐՄԻ ԿԱՌՈՒՑՈՒՄ	-	90.0	-	90.0	-	-	-	-	-
2	ԲԱՐԱԿԱՌ P - 1 -:- 5	13.37	-	-	13.37	65.04	-	-	-	65.04

ԴԵՏԱՆՆԵՐԻ ՏԵՂԵԿԱԳԻՐ

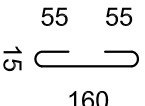
ԴԻՄԹ	ՈՒՐՎԱԳԻԾ	ԵՐԿԱՐՈՒԹ. (մմ)	ՔԱՆԱԿ (հատ)
P - 1 -:- 5		300	191

ՏՐՕՐԵՆ	Թ. ԳԱՓՈՅՆԱ	ՀՀ Արարատի մարզային վարչությունը Մասիսի ոստիկանական բաժանմունքի վարչական շենքի վերականգնման						
Ն. Գ. Ը.	Հ. ԳԱՍՊԱՐՅԱՆ							
ՆԱԽԱԳԵՏՅՑ	Ա. ՄԱՍԻՍԻ							
		Շաղապապետաշինապարական մաս			Փուլ	Թիւք	Թիւքիւր	
					ԱՆ	41	50	
		Անդամների ծախսի ամփոփագիր, դետալների տեղեկագիր					«ԹԻՎ. 28 ՀԱՇ» ԲԲԸ ՊԼ 12736	

ՆՅՈՒԹԵՐԻ ՄԱՍՆԱԳԻՐ

Հ/Հ	ՆՇԱՆԱԿՈՒՄԸ	ԱՆՎԱՆՈՒՄԸ	1 ԷԼԵՄԵՆՏԻ ԵՐԿԱՐ. ՆՈՒ	ՔԱՆԱԿ հատ	1 ԷԼԵՄԵՆՏԻ ՄԻԿՐՈՒԹՅՈՒՆ	ԸՆԴՀԱՆՈՒՐ ՔԱՆԸ
1	2	3	4	5	6	7
	ԲԱՐԱԿԱՌՐ Բ - 1 -- 2					
1		∅ 12 A -III	L = 1400	24	1.25	30.0
1		∅ 12 A -III	L = 1300	4	1.16	4.60
2		∅ 6 A -I	L = 300	110	0.07	7.40
	ՆՅՈՒԹԵՐ	ԲԵՏՈՆ B 15				0.39 մ³
	ԵՐԻՋԱԿԱԾՔ Ե - 1					
3		∅ 12 A -III	L = 2300	6	2.05	12.3
4		∅ 6 A -I	L = 1230	8	0.27	2.20
	ՆՅՈՒԹԵՐ	ԲԵՏՈՆ B 15				0.17 մ³

1 ԷԼԵՄԵՆՏԻ ՄԱՐԱԿԻ ԾԱԽՍԻ
ԱՄԹՈՓԱԿԻՐ ԵՐՐՈՐՈՂ ՀԱՐԿ (ԿԳ)

Թ. Հ. Հ.	ԷԼԵՄԵՆՏԻ ԱՆՎԱՆՈՒՄԸ	ԱՄՐԱՍԱՅԻՆ ՉՐՈՒՐ. ԱՄՐԱԿԻ ՊԱՍ									
		A - I					A - III				
		ՊԱՍՏ 5781 - 82 *									
1	ՄԻՋԱՆՈՒՄԻ ԿԱՌՈՒՑՈՒՄ	Φ - 6	Φ - 8	Φ - 10	ԸՆԴ. ԸՆԴ.	Φ - 12	Φ - 14	Φ - 16	Φ - 18	ԸՆԴ.	
2	ԲԱՐԱԿԱՌՐ Բ - 1 -- 2	-	33.0	-	33.0	-	-	-	-	-	
3	ԵՐԻՋԱԿԱԾՔ Ե - 1	2.20	-	-	2.20	12.3	-	-	-	12.3	

ՊԵՏԱԼՆԵՐԻ ՏԵՂԵԿԱԿԻՐ

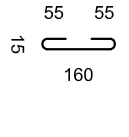
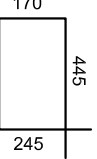
Թ. Հ. Հ.	ՈՒՐԱԿԱԾԾ (նՈՒ)	ԵՐԿԱՐՈՒԹ. (նՈՒ)	ՔԱՆԱԿ (հատ)
Բ - 1 - 2 (2)		300	110
Ե - 1 (4)		1230	8

ՇԱՆՈՒԹՈՒԹՅՈՒՆ

1. Բ - 1 0.2x0.1x1.3 - 2 հատ 1. Ե - 1 0.2x0.4x2.1 - 1 հատ
2. Բ - 2 0.2x0.1x1.4 - 12 հատ

ՏՅՈՐԵՆ	Բ. ՊԵՏՈՒՅԵՆ	ՀՀ Ստորադի մարզային վարչության Մասիսի ոստիկանական բաժնում գործող վարչական շենքի վերակառուցման				
Ն. Պ. Ք.	Հ. ՊԵՏՈՒՅԵՆ					
Նախագահ	Լ. ՄԱՐԿԻՆ					
		Ճարտարապետային մարզական				
		մաս	Փուլ	Թիք	Թիքեր	
		Պետության տեղեկագիր Զանգեզուրի մարզային Նախագահի տնտեսական	ԱՊ	42	50	
			«ԹԻՎ 28 ՀԱՄԻ» ԲԳԸ			
			ՊՆ 11736			

ՄԵՏԱՂԱԿԱՆ ԲԱԶՈՒԲ - 1

2 ՀԱՅ

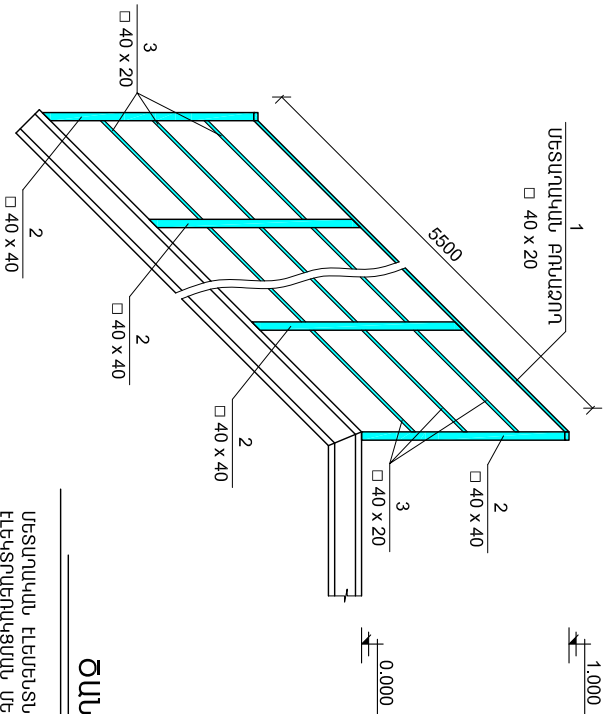

ՄԵՏԱՂԱԿԱՆ ԲԱԶՈՒԲ - 2

3 ՀԱՅ

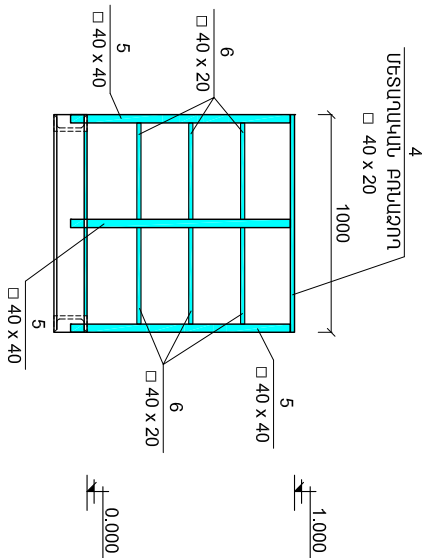

ԲԱԶՈՒԲԻ ԿՆՐԱՄՇԸ

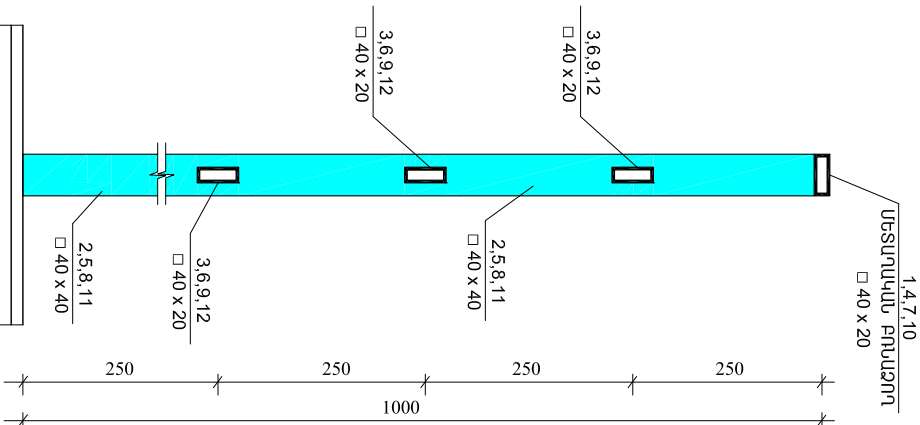

ՄԵՏԱՂԱԿԱՆ ՀԱՂԱՅԱԲՈՒՆՆԻ ՆՅՈՒԹՆԵՐԻ ՄԱՍՆԱԳԻՐԻ (14.0 ԳՇՄ)

Դ/Դ	ՆՇԱՆԱԿԻՐԱՆ	ԱՆՎԱՆՈՒՄԸ	1 ԷԼԵՄԵՆՏԻ ԵՐԱՐԱՐ	ՔԱՆԱԿԻ ԽԱՄԱՐ	ՔԱՆԱԿԻ ըՆԴՈՒՄՈՒԴԻ	1 ԷԼԵՄԵՆՏԻ ՄԻԱՎՈՐԻ ՔԱՇԸ	ԸՆԴՈՒՄՈՒԴԻ ՔԱՇԸ
1	2	3	4	5	6	7	8
ՄԵՏԱՂԱԿԱՆ ԲԱԶՈՒԲ - 1							
1	ՈՐ-ՂՈՒՄԱԿԻ, ԽՈՐՈՒՎԱԿԻ	□ 40 x 20 x 2, ԳՈՍՏ 8645 - 68	L = 5500	1	2	9.35	18.7
2	ՈՐ-ՂՈՒՄԱԿԻ, ԽՈՐՈՒՎԱԿԻ	□ 40 x 40 x 2, ԳՈՍՏ 8639 - 82	L = 1100	6	12	2.6	31.2
3	ՈՐ-ՂՈՒՄԱԿԻ, ԽՈՐՈՒՎԱԿԻ	□ 40 x 20 x 2, ԳՈՍՏ 8645 - 68	L = 5500	3	6	12.82	77.0
ՄԵՏԱՂԱԿԱՆ ԲԱԶՈՒԲ - 3							
4	ՈՐ-ՂՈՒՄԱԿԻ, ԽՈՐՈՒՎԱԿԻ	□ 40 x 20 x 2, ԳՈՍՏ 8645 - 68	L = 1000	1	3	1.7	5.1
5	ՈՐ-ՂՈՒՄԱԿԻ, ԽՈՐՈՒՎԱԿԻ	□ 40 x 40 x 2, ԳՈՍՏ 8639 - 82	L = 1100	3	9	2.6	23.4
6	ՈՐ-ՂՈՒՄԱԿԻ, ԽՈՐՈՒՎԱԿԻ	□ 40 x 20 x 2, ԳՈՍՏ 8645 - 68	L = 1000	3	9	1.7	15.3
ՄԵՏԱՂԱԿԱՆ ԿՈՆՏՐՈՒԿԻՑԻՄԵՆՏԻ ՅՈՒՐԱՆԵՐԿԻՐԱՆ							14.0 Գ²

ՏՐԱԾԻՆ	Ք. ԳԱՅՈՒՅՐԱՆ	ԳՅ ՍՈՒՐՈՒՄԻ ՆԱԳՈՒՅԻՆ ԿԱՐԴՈՒՄԸ ԱՆՈՒՐ ԽՈՐՀԱՆՈՒՄԸ բաժանմունքի կողմից շնորհիվ փոխադրված			
Ն. Գ. Ճ.	Հ. ԳԱՅՈՒՅՐԱՆ				
ՆԱԽԱԴՐԱԾԻՆ	Ա. ՄԱՍԿՈՒՅՐ				
		Ընտրությանը մասնակցող մաս	Փուլ	Քիչը	Ենթադրյալ
		Կտրված մետաղական բազմաբաժան, կտրված	ԱՆ	43	50
			«ՓԻՎ-28 ՇՐԴ» ԲԲԸ		
			ՊՆ 12736		

ՏԱԽԹԻ ՀԱՏԱԿԱԿԱՐԾ Ս 1 : 100

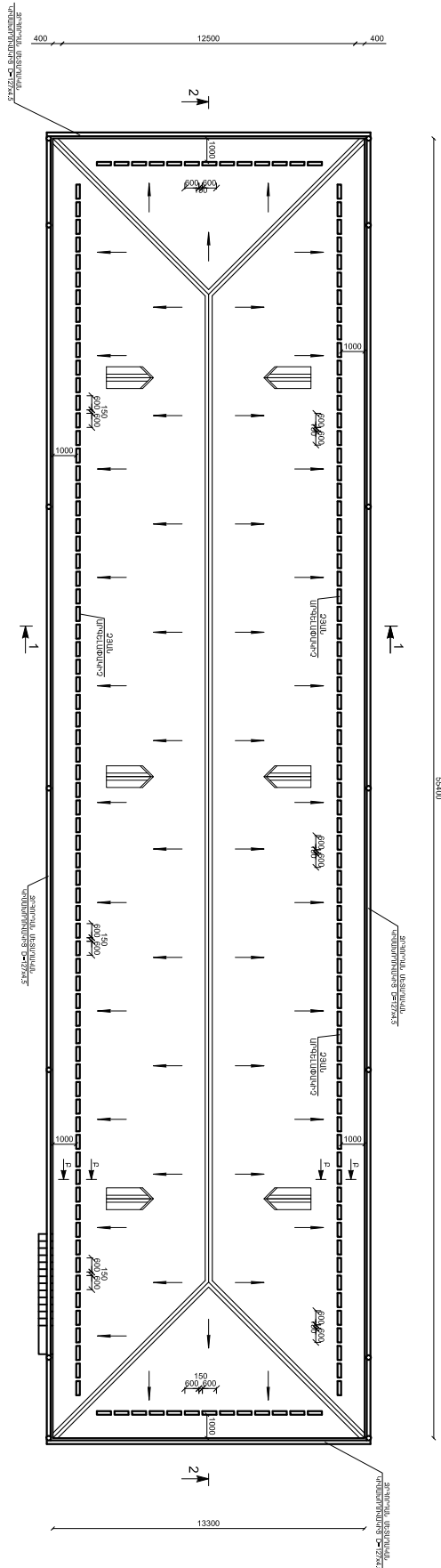

ՏԱԽԹԻ ԿՈՒՆԱԿԱՆԱՅԻՆ ՀԱՏԱԿԱԿԱՐԾ Ս 1 : 100

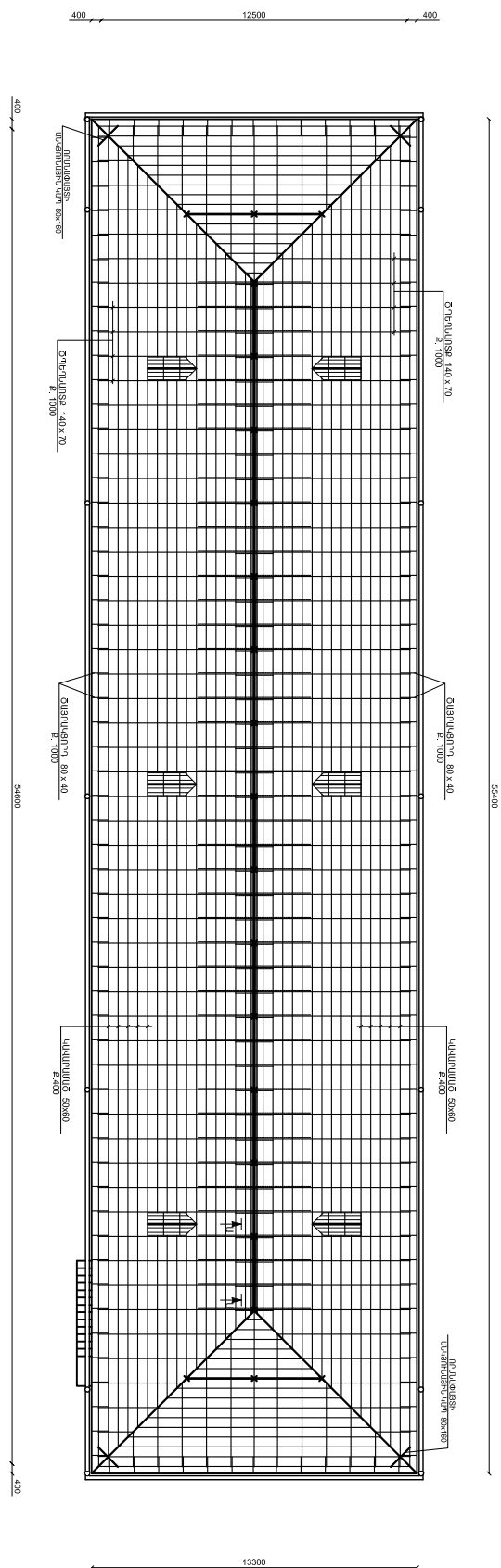

ՀԱՅԿԱՐԻ (Հ-1) ՀԱՏԱԿԱԿԱՐԾ Ս 1 : 50

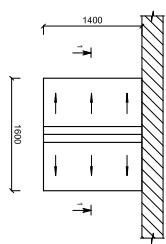

ՀԱՅԿԱՐԻ (Հ-1) ՀԱՏԱԿԱԿԱՐԾ Ս 1 : 50

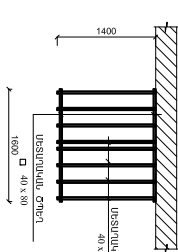

ԿՍՐԱԿԱՐԾ 1 - 1

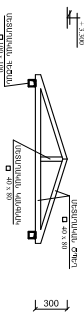

ՔԵԾԱԿԱՆ ԱՐԽԱՆԱՍԱՆ ՀԱՆԳՈՒՅՑ

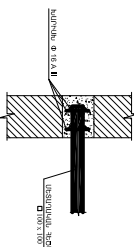

ԿԱՌԱՐԱՆ	ԲԱՆԱԿԱՆԱԾ	ԿԱՌԱՐԱՆ	ԲԱՆԱԿԱՆԱԾ
ՍՏԱԽԹԻ ԱՌՄԱՆԱԿԱՆ ՍՈՒՐՈՒՄ	10000 x 1000	ՍՏԱԽԹԻ ԱՌՄԱՆԱԿԱՆ ՍՈՒՐՈՒՄ	10000 x 1000
ՍՏԱԽԹԻ ԱՌՄԱՆԱԿԱՆ ՍՈՒՐՈՒՄ	10000 x 1000	ՍՏԱԽԹԻ ԱՌՄԱՆԱԿԱՆ ՍՈՒՐՈՒՄ	10000 x 1000
ՍՏԱԽԹԻ ԱՌՄԱՆԱԿԱՆ ՍՈՒՐՈՒՄ	10000 x 1000	ՍՏԱԽԹԻ ԱՌՄԱՆԱԿԱՆ ՍՈՒՐՈՒՄ	10000 x 1000
ՍՏԱԽԹԻ ԱՌՄԱՆԱԿԱՆ ՍՈՒՐՈՒՄ	10000 x 1000	ՍՏԱԽԹԻ ԱՌՄԱՆԱԿԱՆ ՍՈՒՐՈՒՄ	10000 x 1000
ՍՏԱԽԹԻ ԱՌՄԱՆԱԿԱՆ ՍՈՒՐՈՒՄ	10000 x 1000	ՍՏԱԽԹԻ ԱՌՄԱՆԱԿԱՆ ՍՈՒՐՈՒՄ	10000 x 1000
ՍՏԱԽԹԻ ԱՌՄԱՆԱԿԱՆ ՍՈՒՐՈՒՄ	10000 x 1000	ՍՏԱԽԹԻ ԱՌՄԱՆԱԿԱՆ ՍՈՒՐՈՒՄ	10000 x 1000
ՍՏԱԽԹԻ ԱՌՄԱՆԱԿԱՆ ՍՈՒՐՈՒՄ	10000 x 1000	ՍՏԱԽԹԻ ԱՌՄԱՆԱԿԱՆ ՍՈՒՐՈՒՄ	10000 x 1000
ՍՏԱԽԹԻ ԱՌՄԱՆԱԿԱՆ ՍՈՒՐՈՒՄ	10000 x 1000	ՍՏԱԽԹԻ ԱՌՄԱՆԱԿԱՆ ՍՈՒՐՈՒՄ	10000 x 1000
ՍՏԱԽԹԻ ԱՌՄԱՆԱԿԱՆ ՍՈՒՐՈՒՄ	10000 x 1000	ՍՏԱԽԹԻ ԱՌՄԱՆԱԿԱՆ ՍՈՒՐՈՒՄ	10000 x 1000

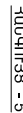
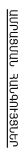
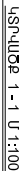
[illegible]

ՀԱՆՐԱՊԵՏԱՍՏՐԱՆԻ ՏԵԽՆԻԿԱԿԱՆ ՖԱԿՒԼՏԵՏ

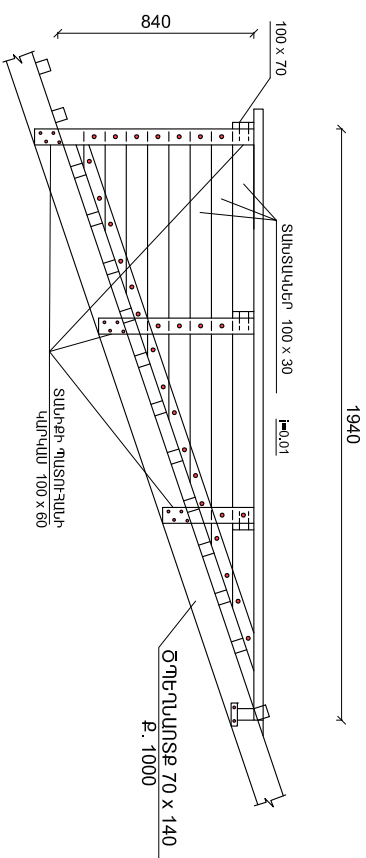

ՊՈՂԴԱՏԵ ԿԵՌԱՔԼԵՐ (Կոլլաժք)

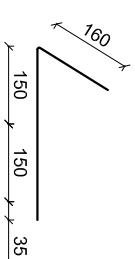

ՏԻՊԻՆ	Թ - 41200310	ՀՀ Արցախի մարզային կարգավորման Մարտի ուղեկցական բաժնում(որի վարչական շենքի վերականգնումը)			
Ն. գ. ճ.	Հ. 9ԱԱ.00000310				
ՆԱԽԱԳՐՈՒՄ	ԱՌՈՒՄԻՆ				
		Դպրատան/վարչական մաս	Գույք	Թանգարան	
			46	50	
			ԱՌ		
		ՁԵՐԱԼՈՒՄՈՒՄԻՏԻ ՔԱՆՈՒՄՈՒՄ	«ԹԻՎ. 29 ՀԱՄԻ» ԲԲԸ ՊԼ 12736		

ՓԱՅՏԵ ԶՈՐՈՒՄ
30 x 30 մմ

Ե/Բ ՍԱԼ

1
L 45 x 4

2
L 45 x 4

3
L 32 x 4

ՅՐԱԿԱՆՈՒ ՏՆԻՍՏՆԱԿ
32 x 100 մմ

ՓԱՅՏԵ ԶՈՐՈՒՄ
30 x 30 մմ

ՓԱՅՏԵ ԶՈՐՈՒՄ
30 x 30 մմ

2
L 45 x 4

4
ԽՈՒՐԻՄԱՆ Փ 12 A III
ՔԱՅԼԸ 3 ծ l=0.3 ծ

7

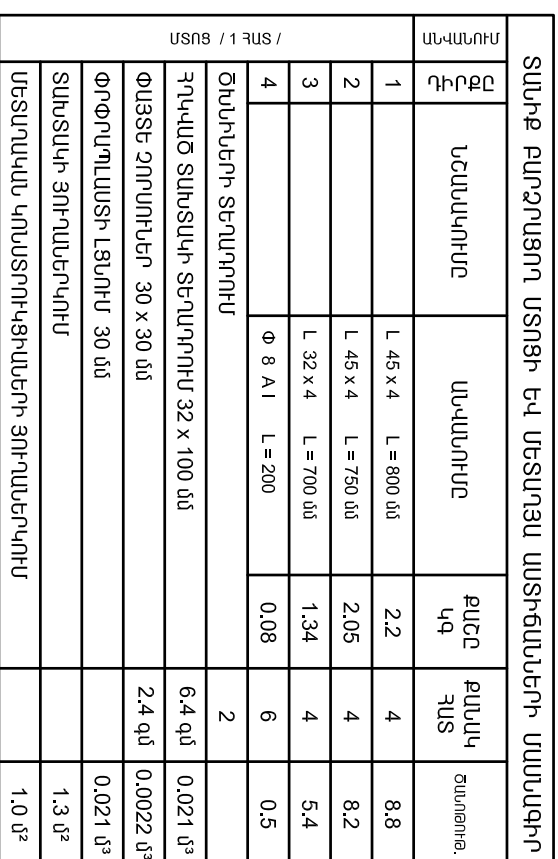
[illegible]

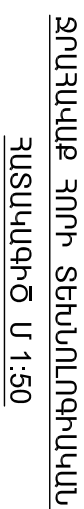
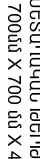
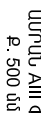
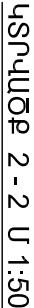
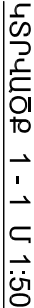
[illegible]

ԴԱՏԱՐԿԱՄԱՆ ՀՈՌԻ ԱՇԽԱՏԱՄՔԱՅԻՆ ԾԱՎԱԼՆԵՐԻ ԱՄՓՈՓԱԳԻՐ

Հ / Հ	ԱՆՎԱՆՈՒՄԸ	ԵՐԿԱՐՈՒԹՅՈՒՆ	ՉԱՓԱՆՈՒՄ ՄԻԱՅՈՒՐԸ	ՔԱՆԱԿ	ՔԱՇԸ ԿԳ
1	2	3	4	5	6
1	ՊԱՇՏՊԱՆԻՉ ՊԱՏՅԱՆ Փ325x6	L= 260 մմ	ՀԱՏ	1.0	
2	ԽճԻ ԴՐԵՆԱԺԱՅԻՆ ՇԵՐՏ		Մ³	0.44	
3	ՄԵՏԱՂԱԿԱՆ ԹԵՐՈՐ 50 X 50 B= 4մմ		ՀԱՏ	1.0	0.08
4	ԾԽՆԻ Փ 20		ՀԱՏ	2.0	0.50
5	ՄԵՏԱՂԱԿԱՆ ԹԵՐՈՐ 700մմ X 700 մմ X 4		ՀԱՏ	1.0	15.40
6	Փ 8 AIII ք. 150մմ	L= 2200 մմ	ՀԱՏ	68.0	59.10
7	Փ 8 AIII ք. 150մմ	L= 2600 մմ	ՀԱՏ	60.0	61.60
8	Փ 10 AIII ք. 150մմ	L= 2350 մմ	ՀԱՏ	34.0	49.40
9	Փ 8 AIII ք. 150մմ	L= 2350 մմ	ՀԱՏ	34.0	31.60
10	ՍԱՐԴԱՆ AIII Փ 12 ք. 500 մմ	L= 100 մմ	ՀԱՏ	16	1.42
11	ԲԵՏՈՆ B 20 (պատերի համար)		Մ³	4.80	
12	ԲԵՏՈՆ B 20 (ծածկի համար)		Մ³	0.87	
13	ԱՆԿՅՈՒՆԱԿ L 40 X 40 X 3	L= 750 մմ	ՀԱՏ	4.0	5.60
14	Փ 18 AI	L= 200 մմ	ՀԱՏ	1.0	0.40

Հ / Հ	ԱՆՎԱՆՈՒՄԸ	ԵՐԿԱՐՈՒԹՅՈՒՆ	ՉԱՓԱՆՈՒՄ ՄԻԱՅՈՒՐԸ	ՔԱՆԱԿ	ՔԱՇԸ ԿԳ
1	2	3	4	5	6
15	ԲԱՎՅՈՐԻ ՏՈՓԱՆՈՒՄ ԽճՈՎ		Մ²	5.40	
16	ԲԵՏՈՆ B 7.5 (հիմքի համար)		Մ³	1.73	
17	Փ 8 AIII ք. 150մմ	L= 500 մմ	ՀԱՏ	25.0	5.00
18	Փ 8 AIII ք. 150մմ	L= 1100 մմ	ՀԱՏ	12.0	5.20
19	ԲԵՏՈՆ B 20 (պատերի համար)		Մ³	0.29	
20	ՄԵՏԱՂԱԿԱՆ ԷԼԵՆՆԱՏՆԵՐԻ ՅՈՐԱՆԵՐԿՈՒՄ		Մ²	1.50	
	ԲԱՎՅՈՐԻ ՄՇԱԿՈՒՄ ՄԵԽԱՆԻԶՄՈՎ IV ԿԱՐԳԻ ԳՐՈՒՄՏՈՒՄ		Մ³	24.0	
	ԲԱՎՅՈՐԻ ՄՇԱԿՈՒՄ ԶԵՆՔՈՎ III ԿԱՐԳԻ ԳՐՈՒՄՏՈՒՄ		Մ³	3.0	
	ՀԵՏԼԻՑՔ ԶԵՆՔՈՎ		Մ³	8.0	
	ԱԿԵԼՈՂ ԲԱՎՅՈՐԻ ԲԱՐՁՐՈՒՄ Լ ՏԵՐԱԾՈՒՈՒՄ 5 կմ		Մ³	19.0	30.4 տ
	ԿԱՆՈՎԻ ՓԱԿԱՆ		ՀԱՏ	1.0	
	ԾԱԾԿԻ Ց/Ա ՀԱՐՁԵՑՈՒՑԻՉ ՇԵՐՏ 20.0 մմ		Մ²	5.80	
	ԶՐԱՄԵԿՈՒՄԱՑՈՒՄ ՈՐԻԵՐՈՒԻ 2 ՇԵՐՏՈՎ		Մ²	5.80	

ՏՆՕՐԿՆԱԿ		ՀՀ Սոստանի նախալին և ստորալին ծառի տնտիվականման բաժնում(երկր. փայտյան) շնորք փերականգնում			
Ն. Գ. Ճ.	Հ. ՊԱՐՈՒՄՅԱՆ				
ՆԱԽԱԼԱԾՈՒՄ	Ա. ՄԱԿՈՒՆԻՍ	Ընդարարական(շնորք)ական մաս			
		Փուլ	Քվոր	Քննիչ	
		ԱՆ	50	50	
		Պատրվվում իրի աշխատանքային ծավալ(երկր. տնտիվագիր			
		«ՓԻՎ 28 ՇՄԸ» ԲԲԸ: ՊԼ 12736			

[illegible]

ԳԳ	ԱՆՎԱՆՈՒՄ	ՃԱՆՈՒԹՈՒԹՅՈՒՆ
1	ԸՆԴՀԱՆՈՒՐ ՏՎՅԱԼՆԵՐ (ԱԿՏԶԲ)	
2	ԸՆԴՀԱՆՈՒՐ ՏՎՅԱԼՆԵՐ (ՎԵՐՋ)	
3	ՀԱՇՎԱՐԱԿԱՅԻՆ ՄՈՒՏԱԹՅԱՅԻՆ ԱՌԵՏԱՆ (ՌԻՎ-1 ՌԵՎԻՅԻՆ ՎԻՋԱՆ)	
4	ՀԱՇՎԱՐԱԿԱՅԻՆ ՄՈՒՏԱԹՅԱՅԻՆ ԱՌԵՏԱՆ (ԼԿ-1,ԼԿ-2 ԼՈՒՐԱՎՈՐՈՒԹՅԱՆ ՎԱՐՈՒՄԱՆՆԵՐ)	
5	ՀԱՇՎԱՐԱԿԱՅԻՆ ՄՈՒՏԱԹՅԱՅԻՆ ԱՌԵՏԱՆ (ԼԿ-3,ԼԿ-4 ԼՈՒՐԱՎՈՐՈՒԹՅԱՆ ՎԱՐՈՒՄԱՆՆԵՐ)	
6	ՀԱՇՎԱՐԱԿԱՅԻՆ ՄՈՒՏԱԹՅԱՅԻՆ ԱՌԵՏԱՆ (ԼԿ-5,ԼԿ-6 ԼՈՒՐԱՎՈՐՈՒԹՅԱՆ ՎԱՐՈՒՄԱՆՆԵՐ)	
7	ԷԼԵԿՏՐՈՒԹՅԱՅԻՆ ԱՍՐՔԱՎՈՐՈՒՄՆԵՐ:	
	ԱՌԱՅԻՆ Լ ԵՐԿՈՐԻ ԶԱՐԿԵՐԻ ՀԱՏԱՎԱԳԵՐ ՄԻ:100	
8	ԷԼԵԿՏՐՈՒԹՅԱՅԻՆ ԱՍՐՔԱՎՈՐՈՒՄՆԵՐ:	
	ԵՐՈՐԴ ԶԱՐԿԻ ՀԱՏԱՎԱԳԵՐ ՄԻ:100	
9	ԷԼԵԿՏՐՈՎԱՆ ԼՈՒՐԱՎՈՐՈՒԹՅՈՒՆ:	
	ԱՌԱՅԻՆ Լ ԵՐԿՈՐԻ ԶԱՐԿԵՐԻ ՀԱՏԱՎԱԳԵՐ ՄԻ:100	
10	ԷԼԵԿՏՐՈՎԱՆ ԼՈՒՐԱՎՈՐՈՒԹՅՈՒՆ:	
	ԵՐՈՐԴ ԶԱՐԿԻ ՀԱՏԱՎԱԳԵՐ ՄԻ:100	
11	ՎՈՐՈՒՄԱՅԻՆ ՑԱՆԿ:	
	ԱՌԱՅԻՆ Լ ԵՐԿՈՐԻ ԶԱՐԿԵՐԻ ՀԱՏԱՎԱԳԵՐ ՄԻ:100	
12	ՎՈՐՈՒՄԱՅԻՆ ՑԱՆԿ:	
	ԵՐՈՐԴ ԶԱՐԿԻ ՀԱՏԱՎԱԳԵՐ ՄԻ:100	

ՀԱՅԿՈՓՈՐՈՒ ՎԵՐՆԵՐՈՒԹՅՈՒՆԻ ԻՎ ԿՑՎԱԾ ԶՈՒՇԱԿՆԵՐՈՒԹՅՈՒՆԻ

ՆՇԱՆԱՎՈՐՈՒՄ	ԱՆՎՈՐՈՒՄ	ԾԱՆՈԹՈՒԹՅՈՒՆ
ՊՍ 2.754-72	ԷԼԵԿՏՐԱԿԱՆ ՍԱՐՔԱՎՈՐՈՒՄՆԵՐԻ ԳՐԱԿԱՎԱԿԱՆ ՊԱՅԱՄԱՆԱԿԱՆ ՆՇԱՆԱՎՈՐՈՒՄ	
ՊՍ2.755-72	ԳՐԱԿԱՎԱԿԱՆ ՊԱՅԱՄԱՆԱԿԱՆ ՆՇԱՆԱՎՈՐՈՒՄ ՍԻՏԵՍԱՆԵՐՈՒՄ	
ՊՍ21.608-84	ՆԵՐՔԻՆ ԷԼԵԿՏՐԱԿԱՆ ԼՈՒՍԱՎՈՐՈՒԹՅՈՒՆ	
5.407-11	ԷԼԵԿՏՐԱԿԱՆ ԿԱՅԱՆՔՆԵՐԻ ԴՐՈՍԱՑՈՒՄ ԵՎ ԶՈՌՅԱՑՈՒՄ	
ԾԱԾԿԱՎՈՐ-Ա174	ԴԱՆԱԿԱՆ ԵՎ ԴԱՍՏՈՐԱԿԱՆ ԾՆԱՔԵՐԻ ԷԼԵԿՏՐԱԿԱՆ ՍԱՐՔԱՎՈՐՈՒՄՆԵՐ	
СП 31-110-2003		

ՏԿՅԱԼՆԵՐ ԱԿՏՈՒՍՅՈՒՆ ԱՆՔՈՒՍԻՆԵՐ ԻՄՔՐԵՇԿՆՈՒՄ ԿԵՐԱՐԱՆՈՒԹՅՈՒՆ

ՀԱՅԱՍՏԱՆԻ ՀԱՆՐԱՊԵՏՈՒԹՅԱՆ ԱՆՏՀԱՆՈՒՄԱՆ ՎԵՐԱԿԱՆԱՅԻՆ ԲԵՐՈՒՄԻ ՎԵՐԱԿԱՆԱՅԻՆ ԲԵՐՈՒՄԻ	ՍԱՏԱԽԻՇ	ՏԵՐՄԻՆԱԿԱՆ ՎԱՐՉ ԴՅՈՒՄՈՒԹՅՈՒՆ	ԱԿՏԻՎՈՒՄ ԱՆՁԱՏԱՐԻՆԻ				ԱՄՏ. ՀՈՍԱՆՔԻ ԱՎԱՆՈՒՄ	ԳԾԻ ՎԻՐԱՆՈՒՄ
			ԱՐԿԱՐԵՐԻ		ԵՐԱՐԵՐԻ			
			ԶԲԱՐԿԱԾ	ՈՒՇԵՐԻ	ԶԲԱՐԿԱԾ	ՈՒՇԵՐԻ		
ԼԿ-1	Լուսավորություն	10.9	7	3	-	-	40	13-3x16d+7x25d
ԼԿ-2	Լուսավորություն	14.7	9	1	-	-	40	13-3x16d+7x25d
ԼԿ-3	Լուսավորություն	13.9	10	2	-	-	50	13-4x16d+8x25d
ԼԿ-4	Լուսավորություն	14.7	10	2	-	-	50	13-4x16d+8x25d
ԼԿ-5	Լուսավորություն	9.4	6	4	-	-	40	13-2x16d+8x25d
ԼԿ-6	Լուսավորություն	10.2	7	3	-	-	40	13-3x16d+7x25d

ԸՆԴՀԱՆՈՒՐ ՏԿՅԱԼՆԵՐ

1. Գծագրերը մշակված են համաձայն Ճարտարապետական շինարարական գծագրերի:

- [illegible]

ՀԱՅԱՍՏԱՆԻ ՀԱՆՐԱՊԵՏՈՒԹՅԱՆ
ՑՈՒՑԱՆԻՇՆԵՐԻ

ՀԱՇՎԱՐԱՊԱՅՈՒՆ ԲԵՐՈՒՎԱԾՔ ԿԿԻՆ					ՏԵՐԱԿԱՆ ՀԱՅՈՒՄԹՅՈՒՆ		ՀԱՅՈՒՄԹՅԱՆ ԹԱՅԱՆ ԲԱՆԱԿԱՆ ԳՈՐԾԱՅԻՆԻՑՈՒԹՅՈՒՆ	
ՄՈՐՈՒՇԱԿԱՆ ԿԱՏԵԳՈՐԻԱ			ԸՆԴՈՒՄՆԵՆԸ	ԱՅՐ ԹՎՈՒՄ		ՈՐԺՄՈՐԹԱՆՎՈՐ ԿՈՒՐՈՒՄ	ՀԱՅՈՒՄԹՅԱՆ ԹԱՅԱՆ ԲԱՆԱԿԱՆ ԳՈՐԾԱՅԻՆԻՑՈՒԹՅՈՒՆ	
I	II	III		ՕՐԱԹ.	ԷԼ.ՏԵՐՄ			
-	-	70.3	-	-	87.8	- 87.8	0.9	
							110.0	

ՏՈՒՇԱՆՈՒՄ		ՀՀ Կարգադրության կարգադրման մասին որոշման համաձայն բանաձևով ստորագրված չմղված վիճակում		
Դ. Գ. Տ.	Հ. ԿԱՐԳԱԴՐԱՆ			
ԿԱՆԱԿԱՆՈՒՄ	Ա. ՄԱՐԿԻՆ			
		ԽՈՒՄԱՆԱՐԱՐՈՒՄ	ՓՈՒՄ	ԲՆԱԿԱՆԱՐԱՐՈՒՄ
		ԼԻՆ	ԼԻ-1	9
		«ՓԻՎՎ 28 ՀԻԸ» ԲԲԸ		
		ՊԼ 12756		
		ԸՆԴՀԱՆՈՒՐ ՏՊԱՐԱՐ (ԿԱՅԲ)		

ԷԼԵԿՏՐԱԿԱՆ ԼՈՒՍԱԿՈՐԻՋՅԱՆ ԱՐՔԱԿՈՐԻՄՆԵՐԻ ԱՆՎԱՆԱՑՈՒՑԱԿ
ՆՆԻՍԵՏԵԱԿԱՑ ՏԵՂԱԴՐՈՒՄԻՆ

NN	ԱՆՎԱՆՈՒՄ	ՍԱԿԻՇ	ՉՄՓՄՆ ՄԻՎՈՐ	ՔԱՆԱԿ	ԾԱՌՈՐԻ- ՐՅՈՒՆ
1	2	3	4	5	6
1	Լուսավորության վահանակ, մուտքային 40U եռափազ, խմբային 3x16U +7x25U միաբևեռ ավտոմատ անջատիչներով		լրակազմ	3	18 նդրուկի համար
2	Լուսավորության վահանակ, մուտքային 50U եռափազ, խմբային 4x16U + 8x25U միաբևեռ ավտոմատ անջատիչներով		լրակազմ	2	18 նդրուկի համար
3	Լուսավորության վահանակ, մուտքային 40U եռափազ, խմբային 2x16U + 8x25U միաբևեռ ավտոմատ անջատիչներով		լրակազմ	1	18 նդրուկի համար
4	Արտատաղային լուսատու, Սրմինեացեն- տային լամպերով 220V,2x36V-տ, 1200նմ		լրակազմ	310	(2x36)
5	Լուսատու էվակուացիոն, մադուկիդուկ, 220V, 1x18V-տ , ԵԼՔ՝ՈՂԱՈՂ		լրակազմ	15	1x18 թԵժՈՂ (2x36)
6	Լուսատու ցայտաբափանց, սրմինեացեն- տային էլոմոն լամպով,220V,20-տ		լրակազմ	8	(1x20)
7	Լուսատու սամահանցույցի, յուսինեացեն- տային էլոմոն լամպով,220V,20-տ		լրակազմ	22	(1x20)
8	Հաղորդակար պղնձե,մեկուսացված, բաժանիչ իններդ,հատվածքը 2x4նմ2	ՈՒԲԻ	մ	1500	
9	Հաղորդակար պղնձե,մեկուսացված, բաժանիչ իններդ,հատվածքը 1x4նմ2	ՈՒԲԻ	մ	1500	
10	Հաղորդակար պղնձե,մեկուսացված, բաժանիչ իններդ,հատվածքը 2x2.5նմ2	ՈՒԲԻ	մ	3000	
11	Հաղորդակար պղնձե,մեկուսացված, բաժանիչ իններդ,հատվածքը 1x2.5նմ2	ՈՒԲԻ	մ	3000	
12	Անջատիչ միատակ, Քաքնված տեղադրման համար 220V,6U		հատ	18	
13	Անջատիչ երկտակ, Քաքնված տեղադրման համար 220V,6U		հատ	78	
14	Երկբևեռ խրոջակային վարդակ երրորդ հողանցման հպակով 220V,10U		հատ	1	Բ-10Ա
15	Երկբևեռ խրոջակային վարդակ երրորդ հողանցման հպակով 220V,6U		հատ	263	Բ-
16	Տուփ անջատիչների, խրոջակային վարդակների տեղադրման համար		հատ	360	
17	Ելուղավորիչ տուփ		հատ	400	
18	Ակումների բացում 20x40նմ չափի և փակում		մ	1200	
19	Ճարմանը ամրակապման համար		հատ	1300	
20	Լուսավորության վահանակ, մուտքային 40U եռափազ, խմբային 2x16U + 8x25U միաբևեռ ավտոմատ անջատիչներով		լրակազմ	2	Առխտառնված է անճաղակային բաժնի և դատուխտության համար

ԷԼԵԿՏՐԱՄՈՒԺԱՅԻՆ ԱՐՔԱԿՈՐԻՄՆԵՐԻ ԱՆՎԱՆԱՑՈՒՑԱԿ
ՆՆԻՍԵՏԵԱԿԱՑ ՏԵՂԱԴՐՈՒՄԻՆ

NN	ԱՆՎԱՆՈՒՄ	ՍԱԿԻՇ	ՉՄՓՄՆ ՄԻՎՈՐ	ՔԱՆԱԿ	ԾԱՌՈՐԻ- ՐՅՈՒՆ
1	2	3	4	5	6
1	Ուժային վահան մուտքային 160U և խմբային 6x50U + 2x40U + 2x25U եռափազ ավտոմատ անջատիչներով		լրակազմ	1	ՈՒԿ-1
2	Ավալուխ պղնձե ջրիեղով,մեկուսացված, հատվածքը 5x10նմ2	ԲԲԻԻԻԻ	մ	204	
3	Ավալուխ պղնձե ջրիեղով,մեկուսացված, հատվածքը 5x6նմ2	ԲԲԻԻԻԻ	մ	96	
4	Պոլիէթիլենային էլեկտրատեխնիկական գոֆին խողովակ Ø40	ՈՂ40	մ	204	
5	Պոլիէթիլենային էլեկտրատեխնիկական գոֆին խողովակ Ø32	ՈՂ32	մ	96	
6	Ճարմանը մալուխների ամրակապման համար		հատ	700	
7	Միջուղակային ծածկի մեջ անցքի բացում և փակում		հատ	4	
8	Ակումների բացում և փակում		մ	60	
9	Շերտապարկատ 40x4նմ		մ	30	
10	Պողպատ ամպրումային 50x50x5նմ,լ=2.5մ		հատ	3	
11	Խրոմոնդուր մշակում հողանցման տեղադրման համար		մ3	10	
12	Ա/բետոնե ծածկույթի քամրում և վերականգնում		մ3	0.8	

ՏՆՕՐԵՆ	Թ.ՎԱՅՈՒՅԵՆ	ՀՀ Արարատի մարզային վարչության Աստիտ ոստիկանական բաժնումուրդ վարչական շենքի վերականգնման ինժեներական մաս			
Ն.Ս.Ճ.	Հ.ՎԱՅՈՒՅԵՆ				
ՆԱԽԱԳԵՐՈՅ	Լ.ՈՍԿՈՒԿՅԱՆ				
		ԸՆԴՀԱՆՈՒՐ ՏՎԱԾԱՆԵՐ (ԵԵՂ)			
		«ՓԻՒԼ 28 ՇՈՒՇ» ԲԲԸ ՊԼ 12736			
		Փուլ	Թերթ	Թերթի	
		ԱՆ	Կ-2	9	

ԱՌՈՒ ՑԱՆՑԻ ՏԱԳԱՆՆԵՐ		ԱՌՏՔԻ ԱՌԱՐԱՏԻ ՏԵՍԱԿ	
ՆԱԽԱԿԱԿՈՒՆ, ՏԵՍԱԿ, ԱՌՈՒՄԵ P կՎտ, I հազՎ $P_{\text{տեղ}}$		I_u , I , $I_{\text{առ-2}}$ Ա $I_{\text{տեղ}}$	
		ՏԵՍԱԿԻ $I_{\text{առ-1}}$ Ա, $I_{\text{առ-2}}$ ԿԱՌ ՀԱՆՈՒՆ ՆԵՐՈՒՐ Ա	
ԵԼՔԻ ԱՌԱՐԱՏ		ՑԱՆՑԻ ՀԱՏՎԱԾԻ ՆՇԱՆԱԿՈՒՆ, ԵՐԱՐՈՒ-ԹՅՈՒՆ, ԽՈՐՈՒՎԱԿԻ ՆՇԱՆԱԿՈՒՆ ՀԱՏՎԱԿԻ ՎՐԱ ԸՍՏԱՐԱՐՈՒՄ , Մ	
ՀԱՆՈՒՆՈՒՄԻ ՆԱԽԱԿԻ ՏԵՍԱԿ		ՑԱՆԱԿՈՒՆ ՏԵՍԱԿԻ I_u , $I_{\text{առ-2}}$ ՑԵՐԱՅԻՆ ՌԵԼԵՔ ՊԿԱԾԵ, Ա	
ԳՈՐԾՈՒՄԻ ՆԱԽԱԿԻ		ՑԱՆՑԻ ՀԱՏՎԱԾԻ ՆՇԱՆԱԿՈՒՆ, ԵՐԱՐՈՒ-ԹՅՈՒՆ, ԽՈՐՈՒՎԱԿԻ ՆՇԱՆԱԿՈՒՆ ՀԱՏՎԱԿՈՒՆ ՎՐԱ ԸՍՏ ԱՍՆԱՐԱՐՈՒՄ , Մ	
ԳՈՐԾՈՒՄԻ ՆԱԽԱԿԻ ՏԵՍԱԿԻ		ՊԱՅՄԱՆԱԿԱՆ, ՊԱՏՎԵՐՈՒՆԸ	
		ՀԱՍՏԱՐ ԸՍՏ ՀԱՏՎԱԿԻԹՅՈՒՆ	
ՏԵՍԱԿ P հազՎ		ՏԵՍԱԿԻ	
		P հազՎ	
ՀՈՒՄԱՔ Ա I օրդՎ Ա		22.3	
ԱՆՎԱՐՈՒՄ		-	

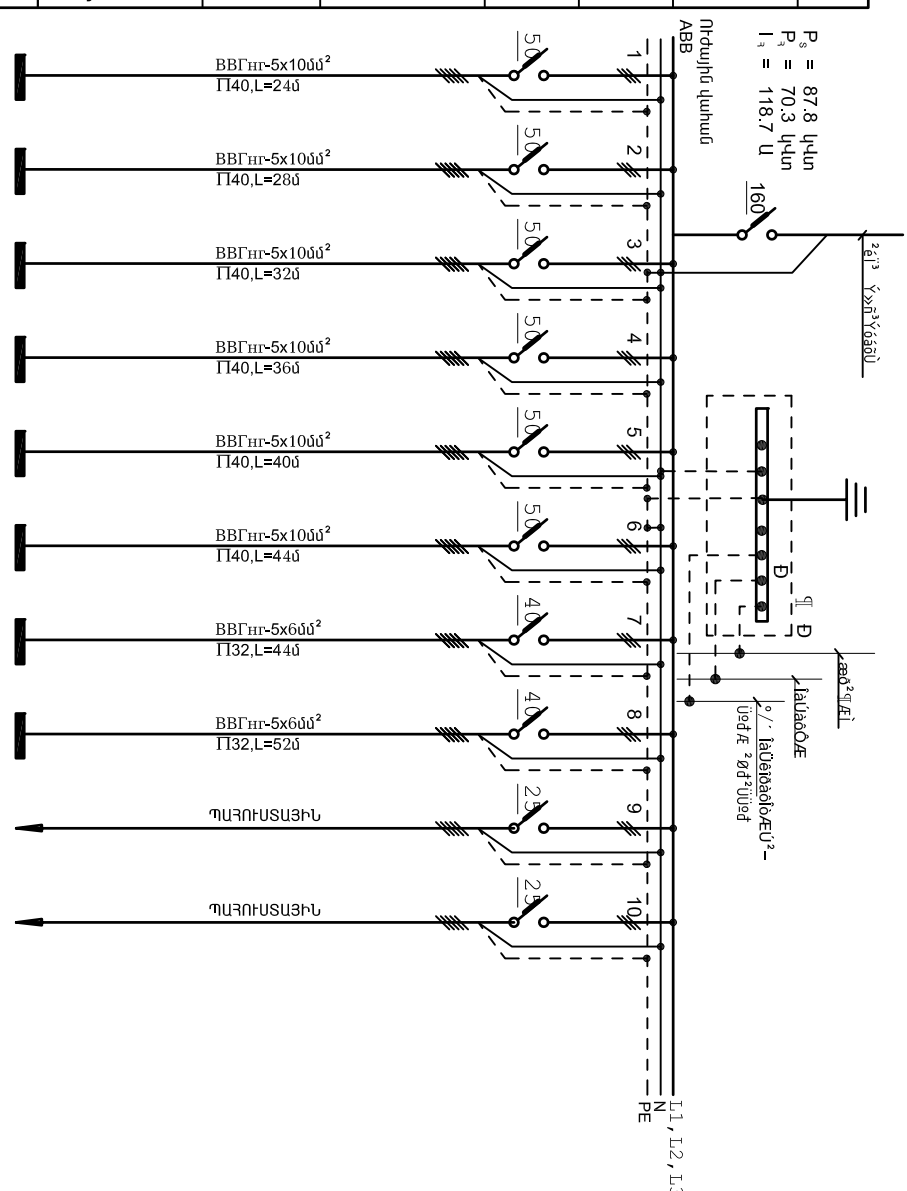

ՏՐԱՌԵՐՆ	Թ. ՊԱՅՄԱՆԱԿԱՆ	ՀՀ Առարարի մարզային վարչության Աստիճի ուղղակի մանկան բաժնում ընդհանուր վարչական շենքի վերականգնում			
Ն. Գ. Ջ.	Հ. ՊԱՅՄԱՆԱԿԱՆ				
ՆԱԽԱԿԱԿՈՒՄ	Ա. ՈՐԱԿՈՒՄ				

ՎԵՐԱԿԱՐԳԱՅԻՆ ԱՌԱՐԱՐՈՒՄԻ ԱՌԱՐԱՐՈՒՄ (ՈՐԱՐԱՐԱՐՈՒՄԻ ՎԵՐԱԿԱՐԳԱՅԻՆ)		«ՓԻՒԼ 28 ՇՈՒՄ» ԲԲԸ ՊԼ 12736	
--	--	--------------------------------	--

Ստոր ջնարթի ՏՎՅԱԼՆԵՐ	ԴՈՒՐԻՆԻՉ ԿՈՆՍՏՐԱԿՏԻ ՄԱՍԻՆ	
	ՍՈՄԱՅԻՆ ԱՊԱՐԱՏԻ ՏԵՄԱԿԸ	Լ, Ա, ԽճՈՂ Ա
ՏՐԱՆՍԴԱԿՏԱՆԻՐԱՆԻՐԱԿԱՆ ՎԵՐԱԿՈՆՏՐԱԿՏԻ ՄԱՍԻՆ	ՆԱԾԱՆԱԿՈՒՄԸ, ՏԵՄԱԿԸ, ԼՈՒՐԻՆԻՉ	Լ _{բնիկ} , Լ _{հարկ} , Ա _{բնիկ}
	ՏԵՄԱԿԸ Լ _{բնիկ} Ա, ԽճՈՂ ԿԱՍ ԲԱԼՈՒՆ ԵՐԿՐԻՐ, Ա	
ԿՈՆՍՏՐԱԿՏԻ ՄԱՍԻՆ	ՋՆԱՅԻ ՔԱՏԱԿՈՒՆԻՐՈՒՄԸ, ԵՐԿԱՊՈՒԹՅՈՒՆԸ, ԽՈՐՈՂԱԿԱՆ ԿՈՆՍՏՐԱԿՏԻ ՆԱԾԱՆԱԿՈՒՄԸ ԲԱՏԱԿԱԳՈՐԾԻ ԿՐՄ ԸՍՏ ԱՅԱՐԿԱՐՏԻ, Մ	
	ՆԱԾԱՆԱԿՈՒՄԸ ՏԵՄԱԿԸ Լ, Ա, ԽճՈՂ ՋԵՐԱՄԱՅԻՆ ՈՒԼԵՅԻՐ ԴՐԱՎՈՐ, Ա	
ԿՈՆՍՏՐԱԿՏԻ ՄԱՍԻՆ	ՋՆԱՅԻ ՔԱՏԱԿՈՒՄԸ, ՆԱԾԱՆԱԿՈՒՄԸ, ԵՐԿԱՊՈՒԹՅՈՒՆԸ, ԽՈՐՈՂԱԿԱՆ ԿՈՆՍՏՐԱԿՏԻ ՆԱԾԱՆԱԿՈՒՄԸ ԲԱՏԱԿԱԳՈՐԾԻ ԿՐՄ ԸՍՏ ԱՅԱՐԿԱՐՏԻ, Մ	
	ՋՆԱՅԻ ՔԱՏԱԿՈՒՄԸ, ՆԱԾԱՆԱԿՈՒՄԸ, ԵՐԿԱՊՈՒԹՅՈՒՆԸ, ԽՈՐՈՂԱԿԱՆ ԿՈՆՍՏՐԱԿՏԻ ՆԱԾԱՆԱԿՈՒՄԸ ԲԱՏԱԿԱԳՈՐԾԻ ԿՐՄ ԸՍՏ ԱՅԱՐԿԱՐՏԻ, Մ	

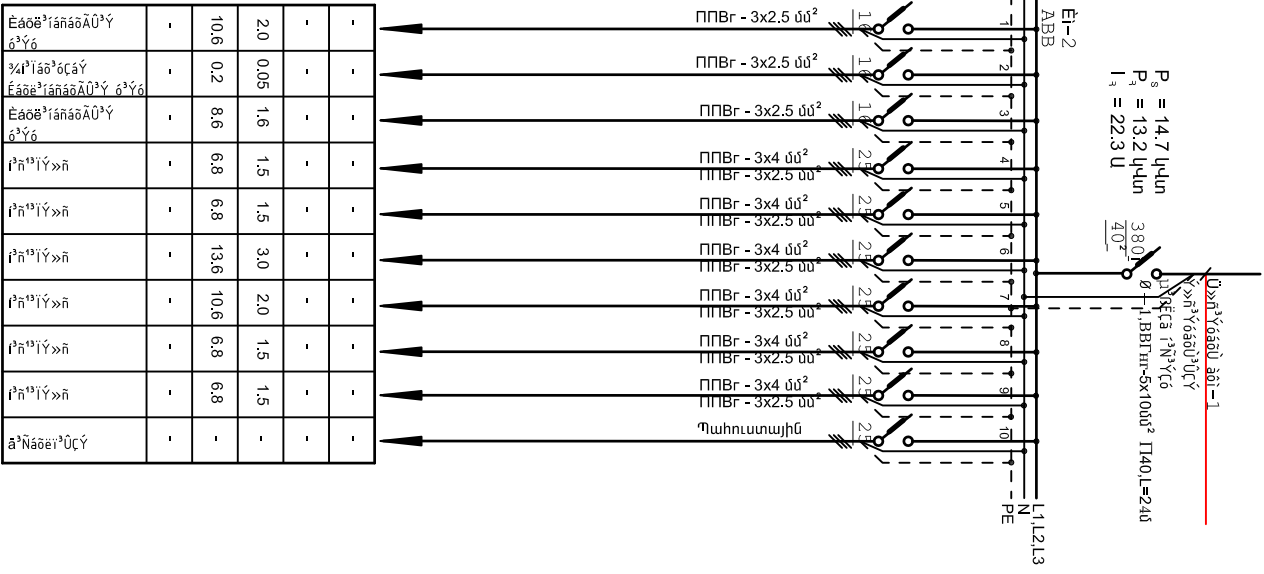
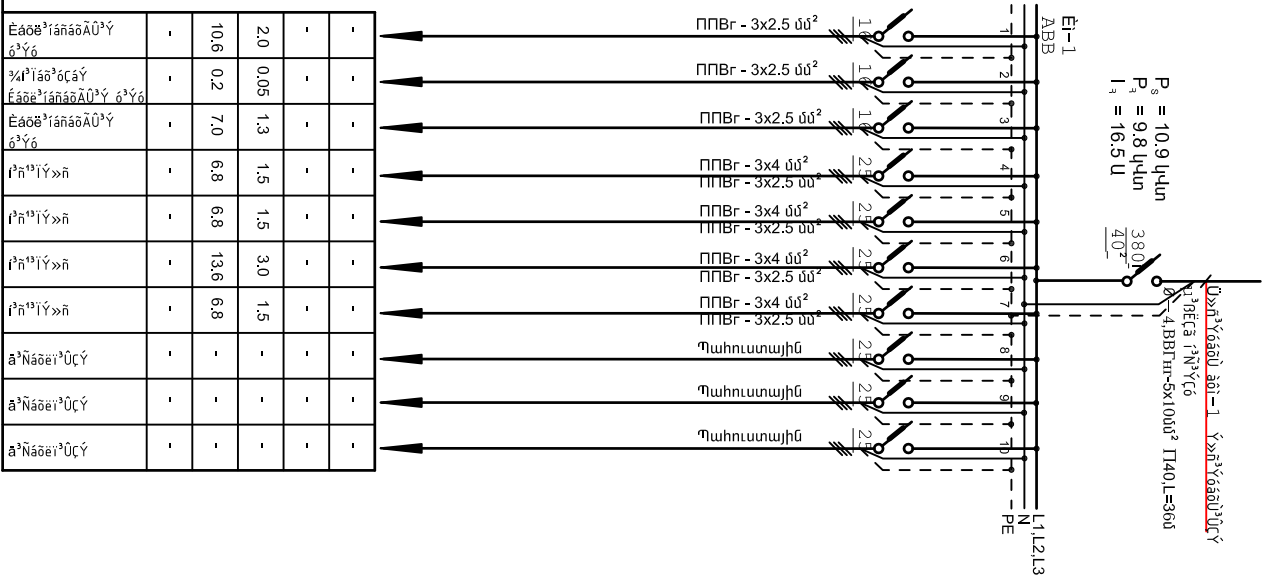

ՏՐԱՆՍԴԱԿՏԱՆԻՐԱՆԻՐԱԿԱՆ ՎԵՐԱԿՈՆՏՐԱԿՏԻ ՄԱՍԻՆ	ԴՈՒՐԻՆԻՉ ԿՈՆՍՏՐԱԿՏԻ ՄԱՍԻՆ	
	ՍՈՄԱՅԻՆ ԱՊԱՐԱՏԻ ՄԱՍԻՆ	Լ, Ա, ԽճՈՂ Ա
ՏՐԱՆՍԴԱԿՏԱՆԻՐԱՆԻՐԱԿԱՆ ՎԵՐԱԿՈՆՏՐԱԿՏԻ ՄԱՍԻՆ	ՆԱԾԱՆԱԿՈՒՄԸ, ՏԵՄԱԿԸ, ԼՈՒՐԻՆԻՉ	Լ _{բնիկ} , Լ _{հարկ} , Ա _{բնիկ}
	ՏԵՄԱԿԸ Լ _{բնիկ} Ա, ԽճՈՂ ԿԱՍ ԲԱԼՈՒՆ ԵՐԿՐԻՐ, Ա	
ԿՈՆՍՏՐԱԿՏԻ ՄԱՍԻՆ	ՋՆԱՅԻ ՔԱՏԱԿՈՒՄԸ, ԵՐԿԱՊՈՒԹՅՈՒՆԸ, ԽՈՐՈՂԱԿԱՆ ԿՈՆՍՏՐԱԿՏԻ ՆԱԾԱՆԱԿՈՒՄԸ ԲԱՏԱԿԱԳՈՐԾԻ ԿՐՄ ԸՍՏ ԱՅԱՐԿԱՐՏԻ, Մ	
	ՆԱԾԱՆԱԿՈՒՄԸ ՏԵՄԱԿԸ Լ, Ա, ԽճՈՂ ՋԵՐԱՄԱՅԻՆ ՈՒԼԵՅԻՐ ԴՐԱՎՈՐ, Ա	
ԿՈՆՍՏՐԱԿՏԻ ՄԱՍԻՆ	ՋՆԱՅԻ ՔԱՏԱԿՈՒՄԸ, ՆԱԾԱՆԱԿՈՒՄԸ, ԵՐԿԱՊՈՒԹՅՈՒՆԸ, ԽՈՐՈՂԱԿԱՆ ԿՈՆՍՏՐԱԿՏԻ ՆԱԾԱՆԱԿՈՒՄԸ ԲԱՏԱԿԱԳՈՐԾԻ ԿՐՄ ԸՍՏ ԱՅԱՐԿԱՐՏԻ, Մ	
	ՋՆԱՅԻ ՔԱՏԱԿՈՒՄԸ, ՆԱԾԱՆԱԿՈՒՄԸ, ԵՐԿԱՊՈՒԹՅՈՒՆԸ, ԽՈՐՈՂԱԿԱՆ ԿՈՆՍՏՐԱԿՏԻ ՆԱԾԱՆԱԿՈՒՄԸ ԲԱՏԱԿԱԳՈՐԾԻ ԿՐՄ ԸՍՏ ԱՅԱՐԿԱՐՏԻ, Մ	

54600

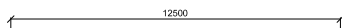

(ԵՍԱՄԻՇՎԻՄ)



(ԽԱՍՈՒՇԱԿՈՒՄ)

[illegible]

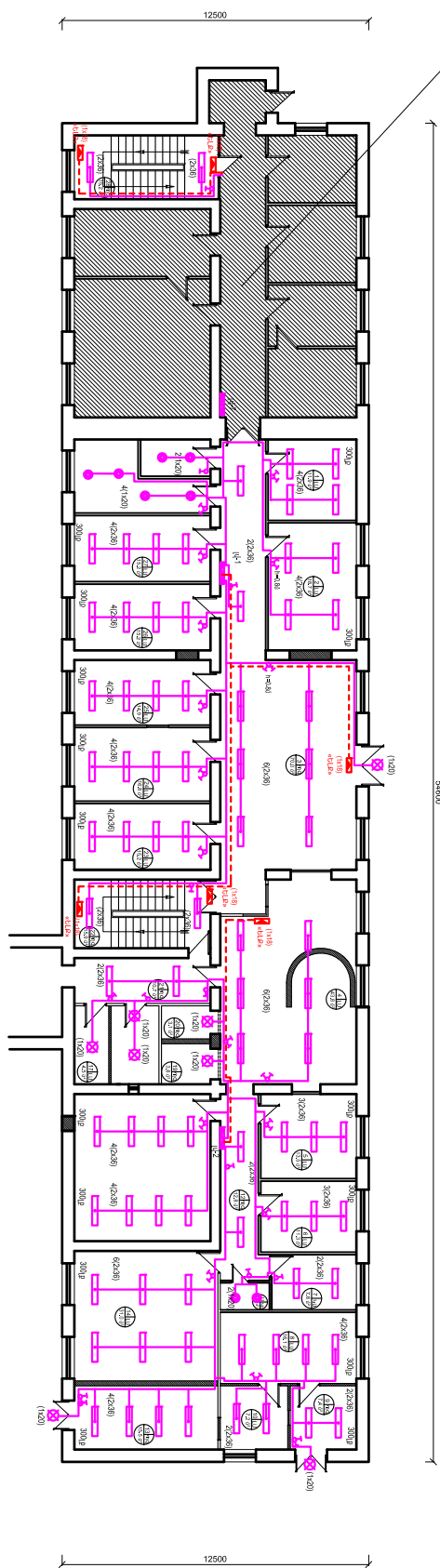

ԵՐԿՐՈՐԴ ՀԱՐԿԻ ՀԱՏԱԿԱԳԻԾ Մ 1 : 100
(ՄԱԿԱՆԻՇԱԿՈՐՈՒՄ)

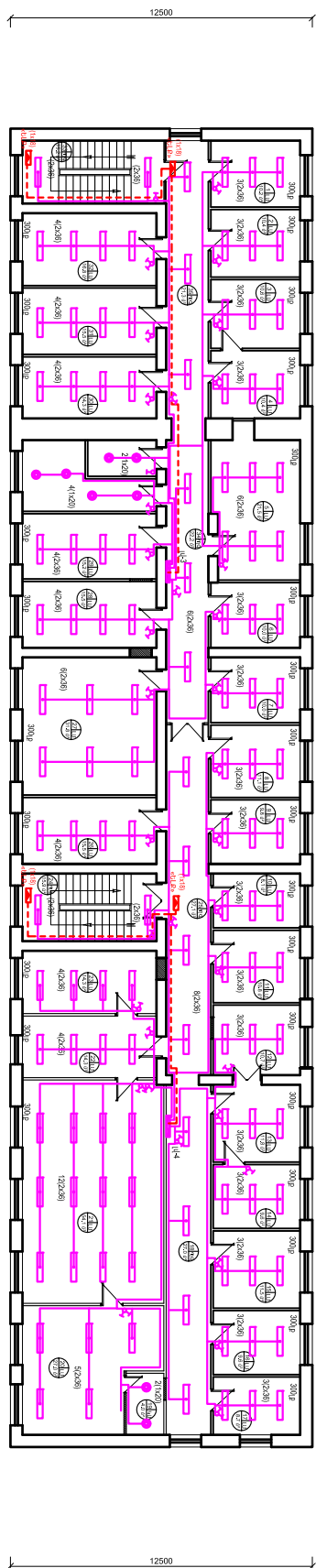

ԵՐՐՈՐԴ ՀԱՐԿԻ ՀԱՏԱԿԱԳԻԾ Մ 1:100
(ՄԱԿՆԻԾԱԿՈՐՈՒՄ)

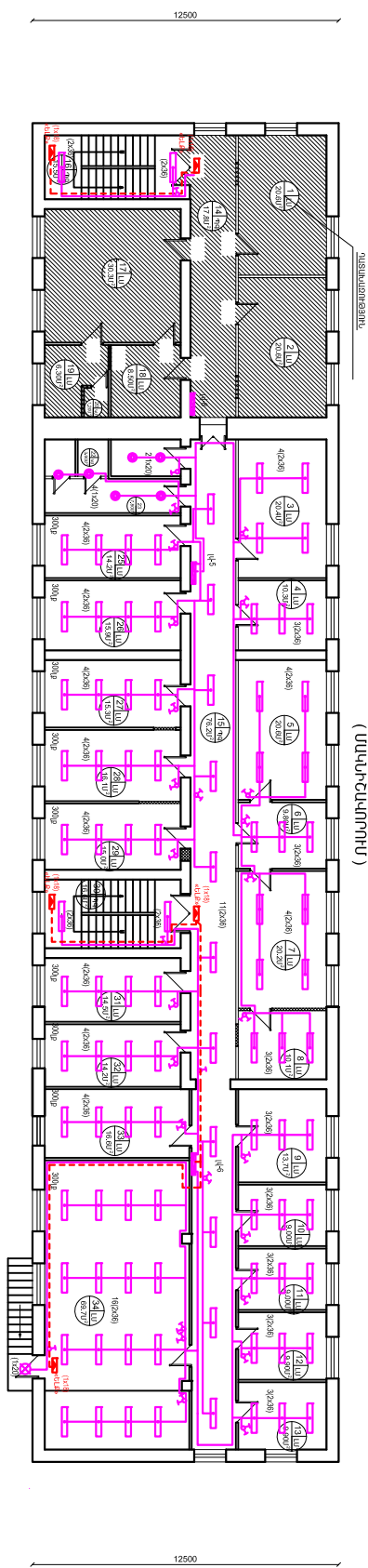
[illegible]

ՀԱՅԱՍՏԱՆԻ ՀԱՆՐԱՊԵՏՈՒԹՅԱՆ ԱՆՏՀԱՆՈՒՄԻ ՆԱԽԱՐԱՐՈՒԹՅԱՆ ԿԵՆՏՐՈՆԱԿԱՆ ԿՈՄԻՏԵ

ԹԵՐԹ	ԱՆՎԱՆՈՒՄ	ԾԱՆՈԹՈՒԹՅՈՒՆ
1	Հրդեհային ազդանշան: Պահպանություն: Ընդհանուր տվյալներ: Մոնիթինգի սիստեմ	
2	Հրդեհային ազդանշան: Պահպանություն: Առաջին և երկրորդ հաշվարկի հաստատվածքի Մ 1:100	
3	Հրդեհային ազդանշան: Պահպանություն: Երկրորդ հաշվարկի հաստատվածքի Մ 1:100	

ԿԿԽՓԱՓՈՒՆ ԿԳԵԼՆԵՐՏՈՒՓ ԶՈՒՇԱԿՈՇՈՒԻ

ԵՇԱՆԱԿՈՒՄ	ԱՆՎԱՆՈՒՄ	ԾԱՆՈԹՈՒԹՅՈՒՆ
ՀՀԸՆ II 8.04.02-2005	Շենքերի և շինությունների կոծրամյան սպլոմադիկա	

[illegible]

№№	ԱՎԱՆՈՒՄ	ՄԱԿՈՒՇ	ՉԱՓՈՍԱՆ ՄԻԿՐՈՐ	ՔԱՆԱԿ
1	2	3	4	5
1	20 Մոտաբարի հսկիչ պանել LSD ստեղծագործող		լրավազվ	1
2	Ավտոմոմ սնունդան բլրի, ակտուրկատորի 12x,30x		հատ	1
3	Լույսաձայնային ազդասարք,սիրենա		լրավազվ	3
4	Հրդեհային ձեռքի ազդասարք		լրավազվ	7
5	Հրդեհային ջերմային ազդասարք		լրավազվ	2
6	Հրդեհային ծխային ազդասարք		լրավազվ	157
7	Դոմերի և պատռուհանների բացման կորիթազգված տվիչ		հատ	8
8	Շարժման ինժեղականորի տվիչ		հատ	5
9	Շրջադարձի ապահովում		հատ	1
10	Հաղորդալար, պրոմե ջրիտրոլ, մեկուսացված, հատվածքը 3x1,50x2	ԴԴԴԴԴ	մ	3
11	Սալոն	ԿՎԱԼ	մ	960
12	Պոլիէթիլենային զապանակախորվակ Ø15		մ	960
13	Անրավազան ճարմանը		հատ	2400
14	Սիջնորի մեջ անցրի բացում և փակում		տեղ	60
15	500մ հաստությամբ պատի մեջ անցրի բացում և փակում		տեղ	6
16	Սիջնորային ծածկի մեջ անցրի բացում և փակում		տեղ	8
17	Ակունների բացում և փակում		մ	800

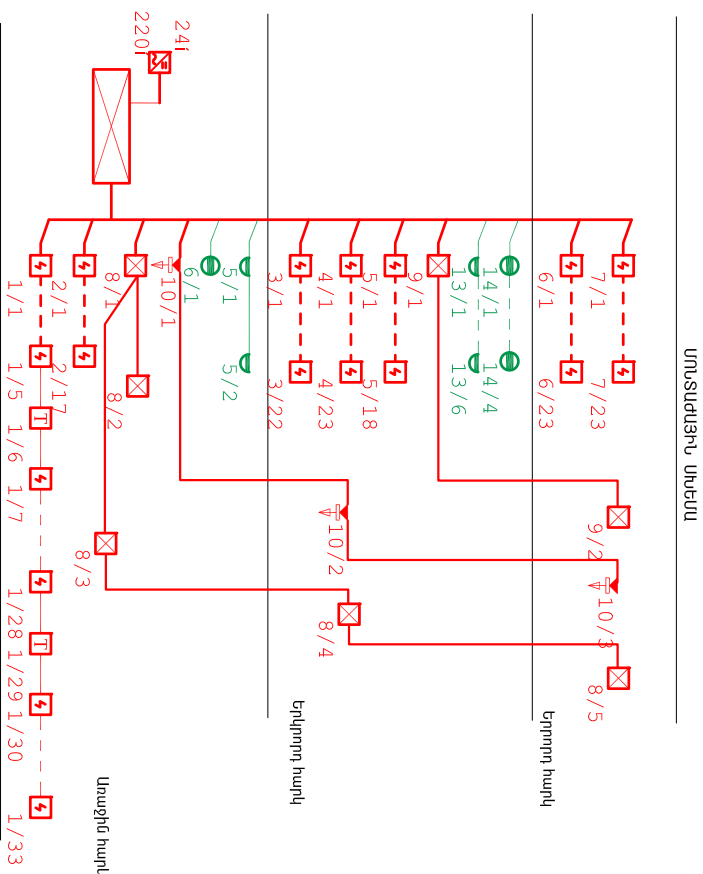

ԸՆԴՀԱՆՈՒՐ ՏԿՅԱԼՆԵՐ

Հրեռնային ազդեցություն և ակտիվացումը բաժնի աշխատանքային գծերից նշակված են հանապազատիվան մարդկային առաքելության և ճշ. գծերից հիման վրա: Նախագծում իրականացվում է իրենիցման ակտիվում ազդեցություն և ակտիվացումը՝ ունիք՝ րամսնի զրման զրման, իրենից հայտնությունում և, աղագրման հանդի մարդկային հանդի են իրենիցման զրման, զրման, զրման և լույսնային ազդեցություն: Պաշտպանության հանվարող ապահովվում է հատկապես զրման հանվարող իրենից և, պատահանման վրա տարվող իրենից բացում տարվող իրենից և առատարին հատկապես զրման հանվարող իրենից: Ջնդր ազդեցություն տեղադրում բաժնիցման հանվարող իրենից: 1.50 - է:

[illegible]

Այսպատճառով հարկ է խնայել իր ժամանակը, որովհետև իր ժամանակը չի կորցնում իր ժամանակը, որովհետև իր ժամանակը չի կորցնում իր ժամանակը:

ՄԱՐԴՆԵՐ ԴՈԿՈՒՄԵՆՏ

[illegible][illegible]

Հիմնական Հ ԼՐԿԱՅԹԻ ԱՇԽԱՏԱՆՔԱՅԻՆ ԳԾԱԳԻՐԻ ԱՄՓՈՎԱԳԻՐ

Թեմ	ԱՆՎԱՆՈՒՄ	ԾԱՌԱԹԻՐՈՒՄ
1	Հեղինակ: ԸՆԴՐԱՆՈՒՐ ՏՎՅԱԼՆԵՐ	
2	Հեղինակ: ԱՌՆԱՅԻՆ և ԵՐԿՐՈՐԴ ՋԱՆԱԿԱԳԾԵՐ ՄԻ:100	
3	Հեղինակ: ԵՐՈՐԴ ՋԱՆԿԻ ՀԱՏԱԿԱԳԻՐ ՄԻ:100	

ԿԱՅԱՎՈՂՎԱԾ ՓԱՏԱՑԱԹՎՈՐԻ ԱՄՓՈՎԱԳԻՐ

ՆՇԱՆԱԿՈՒՄ	ԱՆՎԱՆՈՒՄ	ԾԱՌԱԹԻՐՈՒՄ
ՀՀԸՆ II 84-78 ՍՄ I գլուխ 84	ԿԱՌՉԱԿԱՆ ՇԵՔԵՐ: ԱՌԱՎՈՐՈՒՄԻ ՆՈՐԱՆԵՐ	

ԸՆԴՀԱՆՈՒՐ ՏՎՅԱԼՆԵՐ

Հեղինակության ծանոթ աշխատանքի ձևաձևը նախատեսվում է ՏԵՂԵԳՐԵ ԱՎՏՈՄԱՏ Հեղինակությանը, որը կարող է աշխատել ՔՐԱԿԱՅԹԻ ՀԱՄԱՐՆԵՐՈՒԿԻ: ԱՎՏՈՄԱՏ Հեղինակությանը կառավարվում է 60 ՆԵՐՔԻՆ Հեղինակություն: Հեղինակության ծանոթ աշխատանքը իրականացվում է ՇՎԿՍ ՍԱՆՈՒԽՈՒԿ:
ՀԱՏԱԿԱԳԾԵՐԻ ԿՐԱ ՆՇՎԱԾ ՏԵՐԵՐՈՒՄ ԾԱՆՔԻ ՄՈՆԻՏՈՐԻՆԳԻ ԻՐԱԿԱՆԱՅԻՆ Է ՊՈԼԻԹԵՐԼԵՆԱՅԻՆ, ԼՈՐԱՅՏԱՄԱՍՍԿԱՌՆԵՐՈՒԿ, ԱՌԱՏԱԿԻ ՏՎՈՒԿ, ԻՎԿ ԱՆՅՈՒՄՆԵՐԸ ԴԵՊՈ ՑԱՏԱՅԻՆ ԿԱՌԱՎԱՆԵՐ՝ ՊՈԼԻԹԵՐԼԵՆԱՅԻՆ ԽՈՐԱԿԱԿՆԵՐՈՒԿ ԱԿՏԻ ՏՎԿ ԿԸՄ ԿՐԱՄԱՐՈՐԿԱԿՆԵՐՈՒԿ ԱԿՏԻ ՇԵՐՏ ԿՐԱՅԻԿ:
ՑԱՏԱՅԻՆ ԿԱՌԱՎԱՆԵՐԸ ՏԵՂԵԳՐՎՈՒՄ ԵՆ ԷԼԵԿՏՐՈՎԱԿԱՆ ԿԱՌԱՎԱՆԵՐԻ ՄՈՏ, ՀԱՏԱԿԱԳԾԵՐԻ ԿՐԱ ՆՇՎԱԾ ՏԵՐԵՐՈՒՄ, ՆՈՒՅՆ ԲԱՐՅՈՐՈՅՄԱՆ ԿՐԱ:
ՍԱՆՈՒՄՆԵՐԻ ՄՈՏԱԾԸ ԻՐԱԿԱՆԱՅԻՆ Է ԷԼԵԿՏՐԱՆՈՒՄԱԿՈՐՈՒԹՅԱՆ ԳԾԵՐԻՑ 100Խ Հեղինակությանը կրա:

ՊԱՅՄԱՆԱԿԱՆ ՆՇԱՆՆԵՐ

Հ

ԱՎՏՈՄԱՏ Հեղինակության

Ս

ԾԱՆՔԻ Հեղինակության ԿԱՌԱՎ

ԼՈՐԱՅՏԱՄԱՍՍԿԱԿԱՌ

Հեղինակության ՑԱՆՔԻ
ԱՐՔԱԿՈՐՈՒՄՆԵՐԻ ԱՆՎԱՆԱՑՈՒՑԱԿ ՆԱԽԱՏԵՎԱԾ ՏԵՂԱԳՈՒՄՈՒԿ

NN	ԱՆՎԱՆՈՒՄ	ԱՆՎԱՆԻ	ՉՎՈՐԱՆ ՄԻՎՈՐ	ՔԱՆԱԿ	ԾԱՌԱԹԻՐՈՒՄ
1	2	3	4	5	6
1	ԱՎՏՈՄԱՏ Հեղինակության 60 ՀԱՏ ՆԵՐՔԻՆ ՀԱՄԱՐԻ ՀԱՄԱՐ		ԼՐԱԿԱՅԹ	1	
2	ԹՎԱՅԻՆ Հեղինակություն		ԼՐԱԿԱՅԹ	59	
3	ՑԱՏԱՅԻՆ Հեղինակության ԿԱՌԱՎ	RJ45	ՀԱՏ	59	
4	ԼՐԱՅՏԱՄԱՍՍ Հեղինակության և ՈՐԴՆԱՅԻՐ ԱՆՎԱՆ 85x50mm, 3 ՄԻՋՆԱԿԱՅԻՆ ՀԱՌԱԿՈՐՈՒԹՅԱՆ, ՉԱԿՈՐԱՄԱՆԵՐՈՒԿ, (ՈՐՈՇԱՐԱՅԻՆ ԱՐՏԱՐՈՒԹՅԱՆ ԱՆՎԱՆՆԵՐԸ, ԱՐՏՈՒՄՆԵՐԸ, ԵՐԱՅԵՆԻՆԵՐԸ, ԱՐՏԱԿԱՄԱՆ ՈՐՏԱՆԵՐԸ)		Ս	300	
5	ՍԱՆՈՒՄ	CV4U	Ս	2190	
6	ՇՐԱԿԱՅԻՆ ԱՐՔԱԿՈՒՄ		ՀԱՏ	1	
7	ՊՈԼԻԹԵՐԼԵՆԱՅԻՆ ԽՈՐԱԿԱԿ Փ15	Ո15	Ս	150	
8	ԿՐԱՆԵԿՏՈՐ		ՀԱՏ	59	
9	ԵՐԱԿԱՅԻՐ		ՀԱՏ	350	
10	400mm ՀԱՏԱՐՈՒԹՅԱՆ ՊԱՏԻ ՄԵՋ Փ15mm ԱՆՔԻ ԲԱՐՈՒՄ		ՏԵՂ	15	
11	900mm ՀԱՏԱՐՈՒԹՅԱՆ ՊԱՏԻ ՄԵՋ Փ15mm ԱՆՔԻ ԲԱՐՈՒՄ		ՏԵՂ	15	
12	ՄԻՋՆԱԿԱՅԻՆ ՄԵՋ ԱՆՔԻ ԲԱՐՈՒՄ և ՓԱԿԱՅԻՆ		ՏԵՂ	40	
13	ՄԻՋՆԱԿԱՅԻՆ ՇՎԿԻ ՄԵՋ ԱՆՔԻ ԲԱՐՈՒՄ և ՓԱԿԱՅԻՆ		ՏԵՂ	2	
14	ՊԱՏԻ ՄԵՋ ԱԿՈՒՄՆԵՐԻ ԲԱՐՈՒՄ և ՓԱԿԱՅԻՆ		Ս	150	

ՏՐԱՌԻՆ	Թ. ԳՐԱԾՈՒՄ	ՀՀ ԱՐՔԱԿՈՐՈՒՄՆԵՐԻ ՎԱՐՅՈՐԱՅԻՆ ԱՐՔԱԿՈՐՈՒՄՆԵՐԻ ՄԱՍԻՆ ԽԱՐՈՐԱԿԱՆԱԿԱՆ ԲԱՌԱՄԱՆԻՐՈՒ ԿԱՐԿԱՅԻՆ ՉՈՐԻ ՎԵՐԱԿԱՐՈՒՄՆԵՐԸ			
Ն. Գ. Ք.	Հ. ԳՐԱԾՈՒՄ	ԽՈՐԱԿԱՅԻՆ			
ԿԱՌԱՎԱՅԻՆ	Լ. ՄԱՐԿԱՅԻՆ				
		Հեղինակության ՑԱՆՔԻ			
		ՊՈԼԻԹԵՐԼԵՆԱՅԻՆ			
		ՊՈԼԻԹԵՐԼԵՆԱՅԻՆ			

ՀԻՄՆԱԿԱՆ 38 ԼՈՒՍԱԶՄԻ ԱՇԽԱՏԱՆՔԱՅԻՆ ԳԾԱԳՐԵՐԻ ԱՄՓՈԹԱԳԻՐ

Թեմոթ	Անվանում	Ծանոթություն
1	ՀԱՄԱԿԱՐԳԱՅԻՆ ՑԱՅԸ: ԸՆԴՀԱՆՈՒՐ ՏՎՅԱԼՆԵՐ	
2	ՀԱՄԱԿԱՐԳԱՅԻՆ ՑԱՅԸ: ԱՌՋԱՆ և ԵՐԿՐՈՐԴ ՀԱՐԿԵՐԻ ՀԱՏԱԿԱԳԾԵՐ ՄԻ:100	
3	ՀԱՄԱԿԱՐԳԱՅԻՆ ՑԱՅԸ: ԵՐՈՐԴ ՀԱՐԿԻ ՀԱՏԱԿԱԳԻԾ ՄԻ:100	

ՎԿԱՅԱԿՈՂՎԱԾ ՓԱՏՏԱԹԱԹԵՐԻ ԱՄՓՈԹԱԳԻՐ

ՆՇԱՆԱԿՈՒՄ	Անվանում	Ծանոթություն
ՀՀՇՆ II 84-78 ՄԱՍ I ԳԼՈՒՄ 84	ՎԱՐՉԱԿԱՆ ԵՆՔԵՐԻ: ՆԱԽԱԳԾԱՅԻՆ ՆՈՐԱՆԵՐ	

ԸՆԴՀԱՆՈՒՐ ՏՎՅԱԼՆԵՐ

ՆԱԽԱԳԾՎՈՐ ՀԱՄԱԿԱՐԳԱՅԻՆ ՑԱՅԸ ՀԱՎԱՔՎԱԾ Է 24 ՄԻՋՔԱՆԻ ԽՏԱՅՈՐԴ ԿՈՄԻՏԱՅԻՆ ՄԱՐՔԵՐԻ ՄԻՋՈՏԻՎ ՄԻՔ - 5e ՄԱՆՈՒՆԻՎ: ՑԱՏԱՅԻՆ ՄԱՆՈՒՆԵՐԻՆ ԸՆՏՈՒՄ ԵՆ ՀԵՐԽԱԽՈՍԱՅԻՆ ՑԱՅԸ ՆԱԽԱԳԾԻ ՄԵՋ ՆԱԽԱՏԵՎԱԾ ՊՈԼԻԵԹԻԼԵՆԱՅԻՆ ԼԱՐԱՆՑՄԱՆ ՍԱԳԱՌՆԵՐՈՎ, ԱՌԱՏԱՐԻ ՏՎԻՈՎ, ԱՅՈՒԴՅԵՆ ՊԱՏՈՎ ԻՋԱՆՈՒՄ ԵՆ ԴԵՐԻ ՑԱՏԱՅԻՆ ՎԱՐԴԱԿՆԵՐ ՊՈԼԻԵԹԻԼԵՆԱՅԻՆ ԽՈՐԱԿԱԿԵՐԻՎ ՍԿԱՐԻ ՏՎԻ ՎԵՐ ԿԻՍԽՈՐԴԱԿԱՆԵՐՈՎ ՍՎԱՐԻ ԵՐՏՐԻ ՎԻՍՅՈՎ:

ԱՇԽԱՏԱՏԵՐԵՐԻ ՀԱՍՏՐ ՆԱԽԱՏԵՎԱԾ ՀԱՄԱԿԱՐԳԱՅԻՆ, ՀԵՐԽԱԽՈՍԱՅԻՆ և ԷԼԵԿՏՐՈՎԱՆ ՎԱՐԴԱԿՆԵՐԸ ՀԱՎԱՔՎՈՒՄ ԵՆ ՄԻ ԳԾՈՎ, ՄԻՎՅԱՆՑ ԿԻՑ:
ՅՈՐԴԱՔԱՎԱՅՈՐ ՎԱՐԴԱԿԻՑ ՄԻՔ - 5e ՏԻՊԻ ԱՌՋԱՆ, ՄԱՆՈՒՆ ՏԱՐՎՈՒՄ Է ԴԵՐԻ ԽՏԱՅՈՐԴ ԿՈՄԻՏԱՅԻՆ ԱՌՔ:
ՑԱՏԱՅԻՆ ՄԱՐԴԱԿՈՒՄԵՆԵՐԸ, ԻՆՉՊԵՆ ՆԱԼ ՄԱՆՈՒՆԵՐԸ և ՎԱՐԴԱԿՆԵՐԸ ԸՆՏՐՎԱԾ ԵՆ 5e ՎԱՏԵԳՈՐԿԱՅԻՆ և ՈՒՆԵՆ 1000 Mbit/second ԱՐԿԱԴԻՅՈՒՄ:

ՄԱՆՈՒՆԵՐԻ ՄՈՏԱԾԻ ԻՐԱԿԱՆԱՅՈՒՄ Է ԷԼԵԿՏՐՈՎԱՆԱԿՈՐԻԹՅԱՆ ԳԾԵՐԻՑ 10Մ ՇԵՐԱԿՈՐԻԹՅԱՆ ՎՐԱ:

ՀԱՄԱԿԱՐԳԱՅԻՆ ՑԱՅԻՆ
ՄԱՐԴԱԿՈՒՄԵՆԵՐԻ ԱՆՎԱՏԱՅԻՑԱԿ ՆԱԽԱՏԵՎԱԾ ՏԵՐԱԴՈՐԻՈՒՄ

NN	Անվանում	ՄԱԿԻՇ	ԶԱՐԱՆ ՄԻՎՈՐ	ՔԱՆԱԿ	ԾԱՆՈԹՈՒ- ԹՅՈՒՆ
1	2	3	4	5	6
1	ՄՈՐԵՄ, Wi-Fi ՀԱՄԱՆՎՈՐԻԹՅՈՒՆԻՈՎ		ԼՈՒՍԱԶՄ	1	
2	ԽՏԱՅՈՐԴ ԿՈՄԻՏԱՅԻՆ ԴԵՎԿԱՎԱՐՎՈՐ ՄԱՐԴ 24port, (24port gigabit smart switch)			ՀԱՏ	3
3	PATCH PANEL 24 PORT, 5e ՎԱՏԵԳՈՐԿԱՅԻ			ՀԱՏ	3
4	ՑԱՏԱՅԻՆ ՎԱՐԴԱԿ, 5e ՎԱՏԵԳՈՐԿԱՅԻ	RJ45	ՀԱՏ	59	
5	ՄԱՆՈՒՆ	ՄԻՔ-5e	Մ	2190	
6	PATCH CORD 2մ ԵՐԿԱՐԻԹՅԱՆ 5e ՎԱՏԵԳՈՐԿԱՅԻ		ՀԱՏ	59	
7	ԿՈՆԵԿՏՈՐ (connector RJ45 cat 5e), 5e ՎԱՏԵԳՈՐԿԱՅԻ		ՀԱՏ	236	
8	ԿՈՄԻՏԱՅԻՆ ՊԱՅԱՐԱՆ 800x600ՄՄ		ՀԱՏ	1	
9	ԾՐԱԳԱՅԻՆ ՄՈՐՀՈՎՈՒՄ		ՀԱՏ	1	
10	ՊՈԼԻԵԹԻԼԵՆԱՅԻՆ ԽՈՐԱԿԱԿ Ø15	ՈՒ5	Մ	150	
11	ԵՐԿԱՆՔԱԿՐ		ՀԱՏ	350	
12	400մմ ՀԱՏԱԽԹՅԱՆ ՊԱՏԻ ՄԵՋ Ø15մմ ՄԱՑԻ ՔԱՅՈՒՄ		ՏԵՐ	15	
13	900մմ ՀԱՏԱԽԹՅԱՆ ՊԱՏԻ ՄԵՋ Ø15մմ ՄԱՑԻ ՔԱՅՈՒՄ		ՏԵՐ	15	
14	ՄԻՋԱՐՈՒՄԻ ՄԵՋ ԱՆՑՔԻ ՔԱՅՈՒՄ և ՓՎԿՈՒՄ		ՏԵՐ	40	
15	ՄԻՋՎՈՐՎԱՅԻՆ ԾԱԾԿԻ ՄԵՋ ԱՆՑՔԻ ՔԱՅՈՒՄ և ՓՎԿՈՒՄ		ՏԵՐ	2	
16	ՊԱՏԻ ՄԵՋ ԱԿՈՍԵՐԻ ՔԱՅՈՒՄ և ՓՎԿՈՒՄ		Մ	150	

ՏՎՈՐԵՆ	ԴԵՎԱԾՈՒՄ	ՀՀ ԱՌԱՐԱՐԻ ԶԱՐԳԱՐՆ ՎԱՐԴԱԿՄԱՆ ԱՌԱՐԻ ՈՍՈՐԿԱՆԱԿԱՆ ԲԱՏԱՆՈՒՆԵՐԻ ՎԱՐԴԱԿԱՆ ՉԻՐԻ ՎԵՐԱԿԱՆԱԿԱՆ			
Ն. Գ. Ճ.	Հ. ԳԱՐՈՐԱՅԱՆ	ԽԻՇՈՐԱԿԱՆ ՎԱՆ			
ԿԱՆԱԿԱՆՑ	Լ. ՈՐԱԿՈՒՅ				
		ՀԱՄԱԿԱՐԳԱՅԻ ՑԱՅԸ: ԾԱՐԱՐԻ ՏՎՈՐԵՐ			
		«ՓԻՎ 28 ՇՈՒՎ» ԲԲԸ ՊԼ 12736			

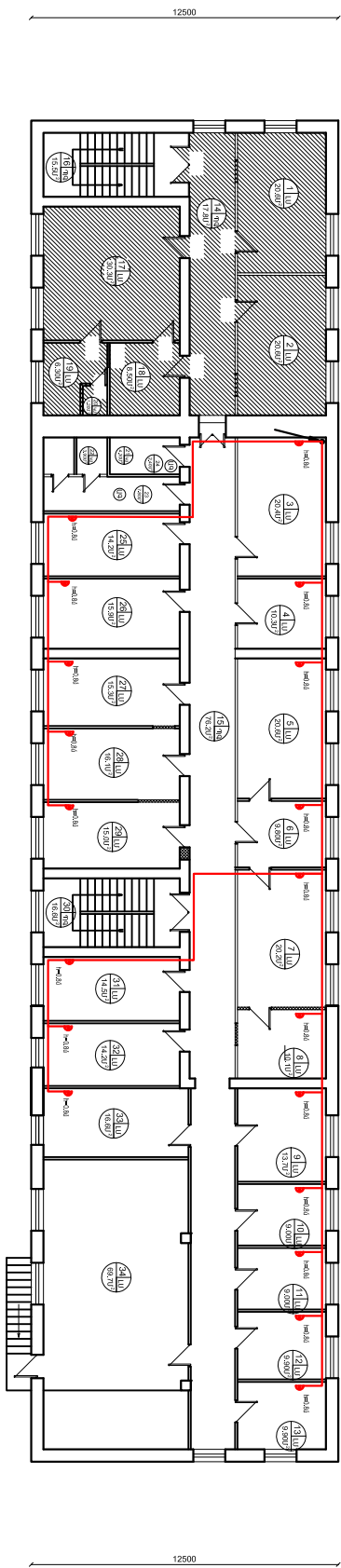
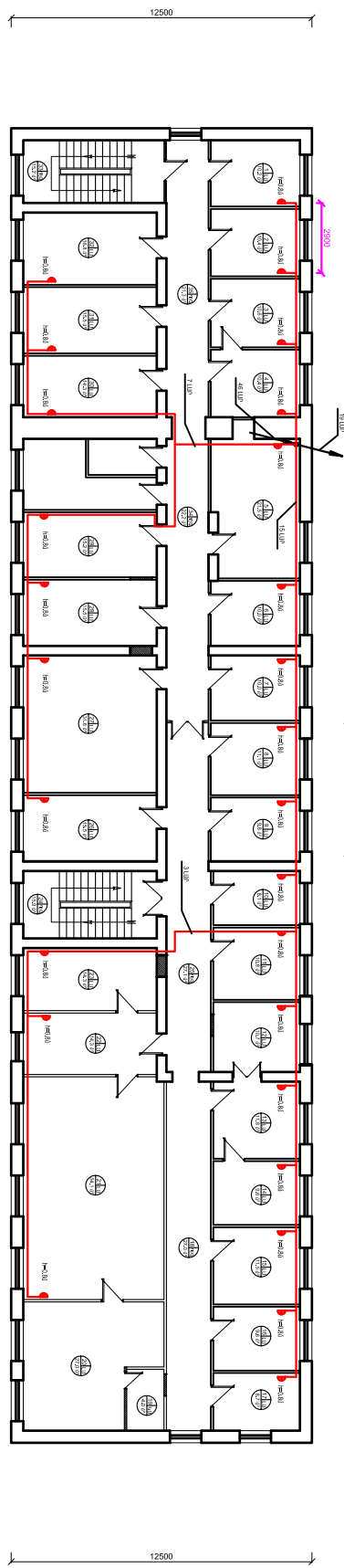
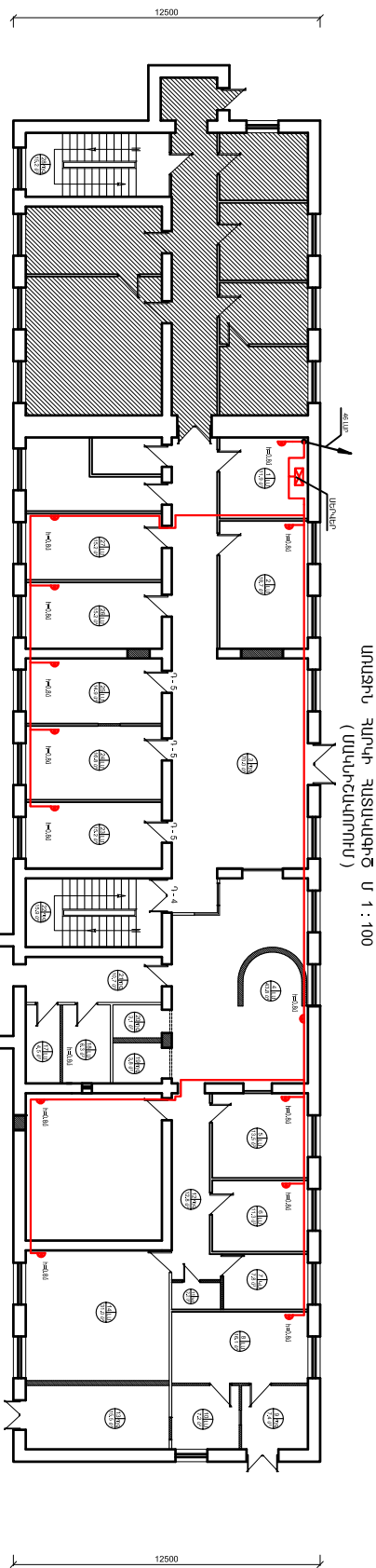

Հիմնական ՏՀ ԼՐԱՎԱՅՄԻ ԱՇԽԱՏԱՆՔԱՅՈՒՆ ԳԾԱԳՐԵՐԻ ԱՄՓՈՎԱԳԻՐ

ԹԵՐԹ	ԱՆՎԱՆՈՒՄ	ԾԱՆՈԹՈՒԹՅՈՒՆ
1	ՏԵԱՅԿԱԳՐՈՒԹՅՈՒՆ: ԸՆԴՀԱՆՈՒՐ ՏՎՅԱԼՆԵՐ	
2	ՏԵԱՅԿԱԳՐՈՒԹՅՈՒՆ: ՄԱՅՈՒՆ Լ ԵՐԿՐՈՐԻ ԶԱՏԱԿԱԳԾԵՐ Մ1:100	
3	ՏԵԱՅԿԱԳՐՈՒԹՅՈՒՆ: ԵՐՈՐՈՂ ԶԱՏԱԿ ԶԱՏԱԿԱԳԻՐ Մ1:100	

ՎԿԱՅԱԳՐՉԱԿԸ ԵՎ ԿՑՎԱԾ ՓԱՏԱՆՈՒԹՅՈՒՆ ԱՄՓՈՎԱԳԻՐ

ՆՇԱՆԱԿՈՒՄ	ԱՆՎԱՆՈՒՄ	ԾԱՆՈԹՈՒԹՅՈՒՆ
ՀՀՇՆ II 84-78 ՄՄՍ I զԱՌԻՎ 84	ՎԱՐՉԱԿԱՆ ԵՆՔԵՐ: ՆԱԽԱԳԾԱՅՈՒՆ ՆՈՐՄԱՆԵՐ:	

ԸՆԴՀԱՆՈՒՐ ՏՎՅԱԼՆԵՐ

ՏԵԱՅԿԱԳՐՈՒԹՅՈՒՆ ԵՎ ՆՇԱՆԱԿՈՒՄ ԵՎ ՏԵՐՄԻՆՈՒԹՅՈՒՆ ԴՐՈՒ Լ ՆԵՐՈՒ ԻՎ ՏԻՐՈՒՅԹԻ ՏԵԱՆՈՒՑՈՒՄԵՐՈՎ, ՈՐՈՒՑ ԱՇԽԱՏԱՆԸ ԳՐԱՅՎՈՒՄ ԵՎ ԶԵՆՈՒՊԱՅԻ ՄԵՆՅԱԿՈՒՄ: ՄՈՒԿՏՈՐՆԵՐԸ ՏԵՐՄԻՆՈՒՄ ԵՆ ԶԵՆՈՒՊԱՅԻ ՄՈՒ Լ ՏՆՈՒԵՆԻ ՄԵՆՅԱԿՈՒՄ: ՏԵԱՅԿՈՒՄՆ ԵՎՈՐՔԻ ՄԻՋՈՑՈՎ ԶԱՆՈՎԱԳՐՈՒ ԵՎ ԲՈՒՐ ՄՈՒՏՔԵՐԻՑ ՄԻՆԱՍՏԱՆԱԿ ՎԿԱՅՐԸ, ՏԵԱՅԿՈՒԹՅՈՒՆ: ԳՐԱՅՈՐ ԱՄՔԵՐԸ ՈՒՆԵՆ ԱՆԵՎ ԱՅՏՈՆՈՒՄ ՄԱՌՑՄԱՆ ԲԼՈՎ, ԱԿՈՒՄՈՒԼՅԱՏՈՐԻ: ՄԱՆՈՒԽՆԵՐԻ ՄՈՏԱԾԸ ՎԿԱՅՐՎՈՒՄ ԵՎ ՊԱՏՈՒ, ԵՐՎԱՆՈՎԱԿԵՐՈՎ, ՊՈՒԼԻԹԵԼԵՆԱՅՈՒՆ ԽՈՐՈՎԱԿԱՆԵՐԻ ՄԵՋ: ՏԵԱՅԿԱԳՐՈՒՅՑԱՆ ԶԱՆՈՎԱԳՐԻ ՄՈՏԱԾԸ ԻՐԱՎԱՅԱՅՎՈՒՄ ԵՎ ԻՎՈՒՄԱՅՎԱԾ ԱՆՈՒԽՈՎ, ԼԵԿՏՐԱՆՈՒՄԱԳՐՈՒԹՅԱՆ ԳԾԵՐԻՑ 10Մ ՔԵՐԱՎՈՐՈՒԹՅԱՆ ՎՐԱ:

ՏԵԱՅԿԱԳՐՈՒԹՅՈՒՆ:

ԱՄՔԱԳՐՈՐԻՄԵՆԵՐԻ ԱՆՎԱՆԱՑՈՒՑԱԿ

NN	ԱՆՎԱՆՈՒՄ	ՄԱԿԻՇ	ՉՄՓՄԱՆ ՄԻՎԱԳՐ	ՔԱՆԱԿ	ԾԱՆՈԹՈՒԹՅՈՒՆ
1	2	3	4	5	6
1	ՏԵԱՅԿՈՒՄՆ ՄԱՐՔ ԴԴԵ ԴԻՇՈՐՈՒ- ԹԱՄԵ, 16 ՄՈՒՏՔՈՎ		ՀԱՏ	2	
2	ԱՅՏՈՆՈՒ ՄԱՌՑՄԱՆ ԲԼՈՎ, ԱԿՈՒՄՈՒԼ- ՅԱՏՈՐԻ 124, 5Ա		ՀԱՏ	1	
3	ՏԵԱՆՈՒՑԻ ԱՐՏԱՔՈՒՆ ՏԵՐՄԻՆՈՒՄ ԻՎ ՏԻՐՈՒՅԹԻ, ՄԵՏԱՆՈՎԱՆ ՎԱՐՈՎԱՆԻ ՎՐԱ		ՀԱՏ	12	
4	ՏԵԱՆՈՒՑԻ ՆԵՐՔԻՆ ՏԵՐՄԻՆՈՒՄ ԻՎ ՏԻՐՈՒՅԹԻ		ՀԱՏ	8	
5	ՄՈՒՏՈՐ ԳՈՒՆԱԿՈՐ ՊԱՏԿԵՐԻ		ՀԱՏ	2	
6	ԷԿՐԱՆԱՅՎԱԾ ԱՆՈՒՄ, ԶԱՏՎԱԾՔԸ 4X0.75+1	CCTV	Մ	720	
7	ՊՈՒԼԻԹԵԼԵՆԱՅՈՒՆ ԽՈՐՈՎԱԿ ԾՉՈ	ՈՉՈ	Մ	720	
8	ԵՐՎԱՆՈՎԱԳՐ		ՀԱՏ	1800	
9	500ՄՁ ՀԱՏՈՒԹՅԱՆ ՊԱՏԻ ՄԵՋ ԱՆՑՔԻ ԲԱՅՈՒՄ		ՏԵՐ	3	
10	ՊԱՏԻ ՄԵՋ ԱՎՈՒՄՆԵՐԻ ԲԱՅՈՒՄ Լ ՓԱՎՈՒՄ		Մ	150	
11	ՄԻՋՐՈՎԱՅՈՒՆ ԾԱՐՎԻ ՄԵՋ ԱՆՑՔԻ ԲԱՅՈՒՄ Լ ՓԱՎՈՒՄ		ՏԵՐ	2	

ՊԱՅՄԱՆԱԿԱՆ ՆՇԱՆՆԵՐ

ՏԵԱՆՈՒՑԻ ԱՐՏԱՔՈՒՆ ՏԵՐՄԻՆՈՒՄ ԻՎ ՏԻՐՈՒՅԹԻ, ՄԵՏԱՆՈՎԱՆ ՎԱՐՈՎԱՆԻ ՎՐԱ

ՏԵԱՆՈՒՑԻ ՆԵՐՔԻՆ ՏԵՐՄԻՆՈՒՄ ԻՎ ՏԻՐՈՒՅԹԻ

ՏԵԱՅԿՈՒՄՆ ՄԱՐՔ

ՄՈՒՏՈՐ

ՏՆՈՒՄ	Թ. ՎԱՆՈՒՄ	ՀՀ Առողջապահության նախարարության հիմնական բաժնի			
Ն. Գ. Ջ.	Հ. ՎԱՆՈՒՄ	ՀՀ Առողջապահության նախարարության հիմնական բաժնի			
Ն. Գ. Ջ.	Հ. ՎԱՆՈՒՄ	ՀՀ Առողջապահության նախարարության հիմնական բաժնի			
Ն. Գ. Ջ.	Հ. ՎԱՆՈՒՄ	ՀՀ Առողջապահության նախարարության հիմնական բաժնի			
Ն. Գ. Ջ.	Հ. ՎԱՆՈՒՄ	ՀՀ Առողջապահության նախարարության հիմնական բաժնի			
Ն. Գ. Ջ.	Հ. ՎԱՆՈՒՄ	ՀՀ Առողջապահության նախարարության հիմնական բաժնի			
Ն. Գ. Ջ.	Հ. ՎԱՆՈՒՄ	ՀՀ Առողջապահության նախարարության հիմնական բաժնի			
Ն. Գ. Ջ.	Հ. ՎԱՆՈՒՄ	ՀՀ Առողջապահության նախարարության հիմնական բաժնի			
Ն. Գ. Ջ.	Հ. ՎԱՆՈՒՄ	ՀՀ Առողջապահության նախարարության հիմնական բաժնի			
Ն. Գ. Ջ.	Հ. ՎԱՆՈՒՄ	ՀՀ Առողջապահության նախարարության հիմնական բաժնի			

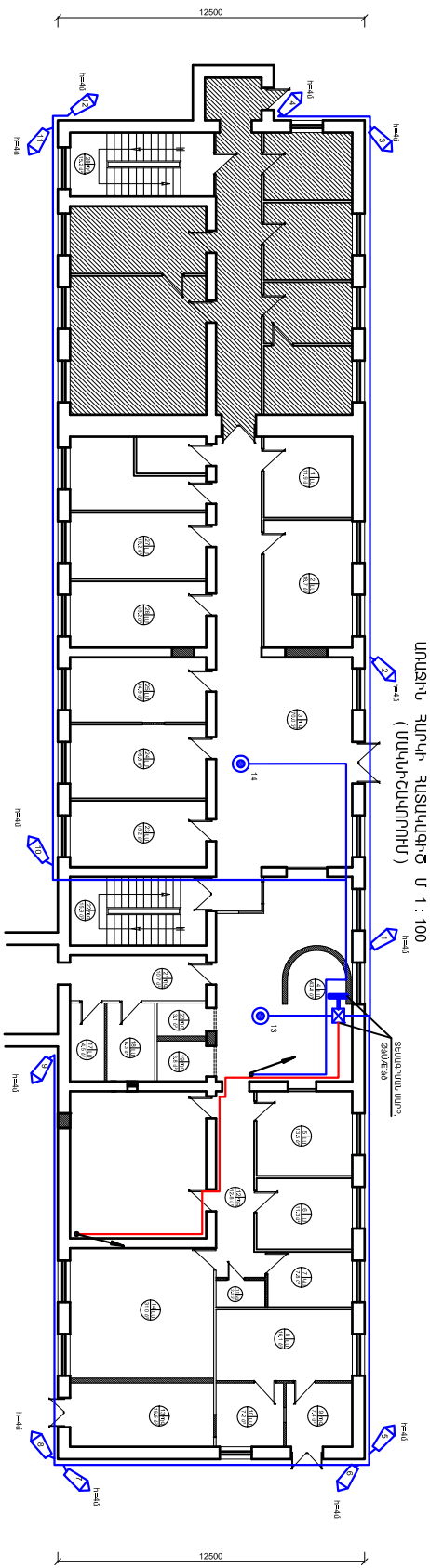

1st floor plan (scale 1:100)

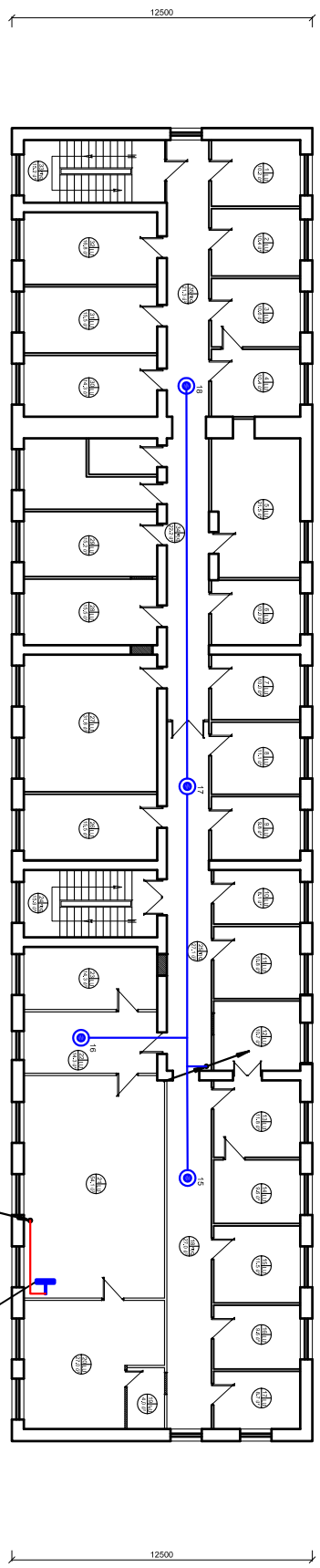

2nd floor plan (scale 1:100)

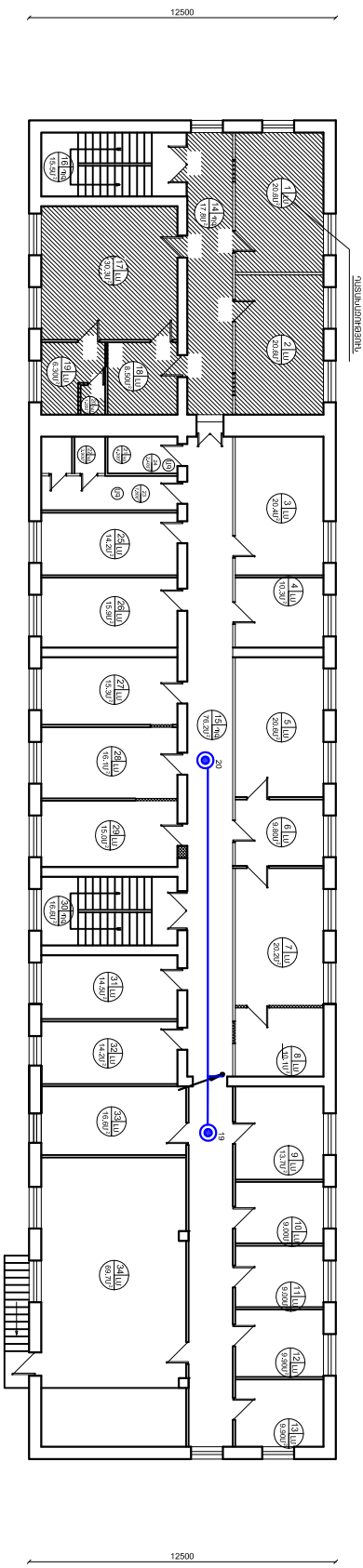

Project Name	Project Number	Project Date
Project Location	Project Status	Project Manager
Project Description	Project Budget	Project Team
Project Schedule	Project Risk	Project Contact
Project Deliverables	Project Milestones	Project History
Project Resources	Project Tools	Project Notes
Project Stakeholders	Project Documents	Project Reports
Project Communications	Project Meetings	Project Reviews
Project Performance	Project Feedback	Project Lessons Learned
Project Closure	Project Archiving	Project Retention