

**ԱԿԱԴԵՄԻԿՈՍ Ս.ԱԿՂԱԼԲԵԿՅԱՆԻ ԱՆՎԱՆ  
ԱՌՈՂՋԱՊԱՀՈՒԹՅԱՆ ԱԶԳԱՅԻՆ ԻՆՍՏԻՏՈՒՏԻ  
ԱՇԽԱՏԱՍԵՆՅԱԿՆԵՐԻ ՎԵՐԱՆՈՐՈԳՈՒՄ**

**ՕՐՅԵԿՏ 03/16**

**ՀԱՏՈՐ 1**

**ՃԱՐՏԱՐԱՊԵՏԱԿԱՆ ՄԱՍ**

**ԵՐԵՎԱՆ 2016 Թ.**



**ԱԿԱԴԵՄԻԿՈՍ Ս.ԱՎԴԱԼԲԵԿՅԱՆԻ ԱՆՎԱՆ  
ԱՌՈՂՋԱՊԱՀՈՒԹՅԱՆ ԱԶԳԱՅԻՆ ԻՆՍՏԻՏՈՒՏԻ  
ԱՇԽԱՏԱՍԵՆՅԱԿՆԵՐԻ ՎԵՐԱՆՈՐՈԳՈՒՄ**

**ՕԲՅԵԿՏ 03/16**

**ՀԱՏՈՐ 1      ՃԱՐՏԱՐԱՊԵՏԱԿԱՆ ՄԱՍ**

**«ԱՍՔՄԵԴ ԴԻԶԱՅՆ» ՍՊԸ**  
**ՏՆՕՐԵՆ**  
  
**ԳԼԽ.ՃԱՐՏԱՐԱՊԵՏ**

**Հ. ԿԱՐԱՊԵՏՅԱՆ**

**Հ. ՀԱՐՈՒԹՅՈՒՆՅԱՆ**

**ԵՐԵՎԱՆ 2016 Թ.**



## **ԵՐԱՇԽԱՎՈՐԱԳԻՐ**

**ԱԿԱԴԵՄԻԿՈՍ Ս.ԱՎԴԱԼԲԵԿՅԱՆԻ ԱՆՎԱՆ ԱՌՈՂՋԱՊԱՀՈՒԹՅԱՆ ԱԶԳԱՅԻՆ  
ԻՆՍՏԻՏՈՒՏԻ ԱՇԽԱՏԱՄԵՆՅԱԿՆԵՐԻ ՎԵՐԱՆՈՐՈԳՄԱՆ ՆԱԽԱԳԻԾԸ  
ՀԱՄԱՊԱՏԱՍԽԱՆՈՒՄ Է ԳՈՐԾՈՂ ՇԻՆՃԱՐՏԱՐԱՊԵՏԱԿԱՆ ՆՈՐՄԵՐԻՆ**

**«ԱՍՔՄԵԴ ԴԻԶԱՅՆ» ՍՊԸ  
ՏՆՕՐԵՆ**

**Հ. ԿԱՐԱՊԵՏՅԱՆ**

**ԵՐԵՎԱՆ 2016 Թ.**





ՀԱՅԱՍՏԱՆԻ ՀԱՆՐԱՊԵՏՈՒԹՅԱՆ  
14.01.2015թ.

ՀԱՅԱՍՏԱՆԻ ՀԱՆՐԱՊԵՏՈՒԹՅԱՆ  
ՔԱՂԱՔԱՆԻՐՈՒԹՅԱՆ ՆԱԽԱՐԱՐՈՒԹՅՈՒՆ

# ՄԱՅԻՍ

ՀԱՅԱՍՏԱՆԻ ՀԱՆՐԱՊԵՏՈՒԹՅԱՆ  
ՔԱՂԱՔԱՆԻՐՈՒԹՅԱՆ ՆԱԽԱՐԱՐՈՒԹՅՈՒՆ

ՀԱՅԱՍՏԱՆԻ ՀԱՆՐԱՊԵՏՈՒԹՅԱՆ ՔԱՂԱՔԱՆԻՐՈՒԹՅԱՆ ՆԱԽԱՐԱՐՈՒԹՅՈՒՆ 25/2

(Իրավունքային և տնտեսական հարաբերությունների մասին)

ՏԻՐԱԿԱՆ

Ստորագրող: Գրիգորյան Գևորգ

ՀԱՅԱՍՏԱՆԻ ՀԱՆՐԱՊԵՏՈՒԹՅԱՆ ՔԱՂԱՔԱՆԻՐՈՒԹՅԱՆ ՆԱԽԱՐԱՐՈՒԹՅՈՒՆ

ՀԱՅԱՍՏԱՆԻ ՀԱՆՐԱՊԵՏՈՒԹՅԱՆ ՔԱՂԱՔԱՆԻՐՈՒԹՅԱՆ ՆԱԽԱՐԱՐՈՒԹՅՈՒՆ

(Գրությունների համար)

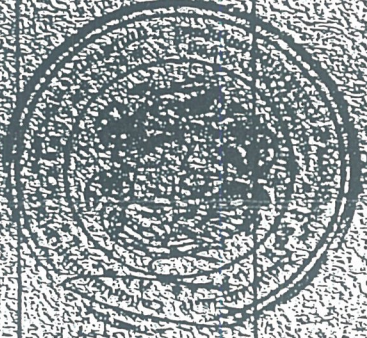
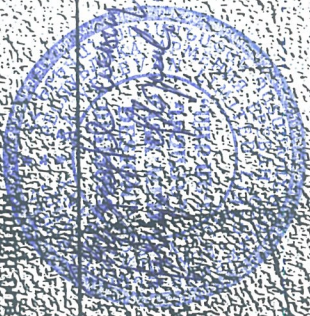



## **ՆԱԽԱԳԾԻ ԿԱԶՄԸ**

**ՀԱՏՈՐ 1**

**ՃԱՐՏԱՐԱԴՊԵՏԱԿԱՆ ՄԱՍ**

**ՀԱՏՈՐ 2**

**ԻՆՓԵՆԵՐԱՏԵԽՆԻԿԱԿԱՆ ՄԱՍ**

**ՀԱՏՈՐ 3**

**ՆԱԽԱՀԱՇԻՎ**



«ՄԱՌՔ» ՍՊԸ

ՊԵՏԱԿԱՆ ԼԻՑԵՆԶԻԱ N-14842

«ՀԱՍՏԱՏՈՒՄ ԵՄ»

Տնօրեն

Տ. Հակոբյան

10.05.2016 թ.



**ՓՈՐՁԱՔՆՆՈՒԹՅԱՆ ԵԶՐԱԿԱՑՈՒԹՅՈՒՆ N 05-05/16**

Ակադեմիկոս Ս. Ավդալբեկյանի անվան առողջապահության ազգային ինստիտուտի աշխատասենյակների վերանորոգման նախագծանախահաշվային փաստաթղթերի մշակման վերաբերյալ

Պատվիրատու՝

«Ասք Մեդ Դիզայն» ՍՊԸ

Նախագծող՝

«Ասք Մեդ դիզայն» ՍՊԸ

լիցենզիա N-10575

Նախագծման հիմքը՝

Ակադեմիկոս Ս. Ավդալբեկյանի անվան առողջապահության ազգային ինստիտուտի կողմից ներկայացված տեխնիկական պայմանները և անշարժ գույքի սեփականության իրավունքի վկայականը:

Փորձաքննության է ներկայացված Ակադեմիկոս Ս. Ավդալբեկյանի անվան առողջապահության ազգային ինստիտուտի աշխատասենյակների վերանորոգման նախագծանախահաշվային փաստաթղթեր:

Աշխատանքային նախագծը բաղկացած է երկու հատորից՝

- Հատոր 1 - Նախագիծ
- Հատոր 2 - Նախահաշիվ

Նախագիծը մշակված է բավարար որակով, համապատասխանում են պատվիրատուի առաջադրանքներին, պահպանված են Հայաստանի Հանրապետության օրենսդրության և նորմատիվատեխնիկական փաստաթղթերի պարտադիր պահանջներին:

Նախահաշիվներում շինարարական նյութերի նյութածավալի, աշխատավարձի և մեքենաների շահագործման արժեքները հաշվարկված է 1984թ. նորմատիվներով:



Ռուբլուց դրամի անցման գործակիցը հաշվարկված է՝

- աշխատավարձի մասով -1.955,29 դրամ
- մեք. մեխանիզմների մասով - 27.802,56 դրամ

Նյութերի վրա կիրառված է՝

- 5% - այլ նյութեր
- 6,15% - ճանապարհային ծախսեր
- 2% - պահեստավորման ծախսեր

Բանվորների միջին աշխատավարձը ընդունված է 211,26 հազ. դր.:

Նյութերի արժեքները վերցված են 2016թ. № 3 ինֆորմացիոն տեղեկագրից: Ուղղակի ծախսերի վրա տրված է վերադիր ծախսեր 13.3%, շահույթ 11%: Տեղային նախահաշիվների հիման վրա կազմված է հավաք նախահաշիվ, որտեղ հաշվի է առնված հետևյալ ուղղակի և անուղղակի ծախսերը՝

|                                    |         |
|------------------------------------|---------|
| Կլիմայական պայմանների ազդեցություն | -0,3%   |
| Ժամանակավոր կառույցներ             | -0,5%   |
| Փոքածավալ աշխատանքներ              | - 1,5%  |
| Շին. աղբի տեղափոխում               | - 0.15% |
| Տեխնիկական հսկողություն            | -2,0%   |
| Հեղինակային հսկողություն           | - 0,6%  |
| Չնախատեսված ծախսեր                 | - 3,0%  |
| ԱԱՀ                                | - 20,0% |

### Եզրակացություն

Երաշխավորվում է նախագծային փաստաթղթերի համապատասխանությունը Հայաստանի Հանրապետության օրենսդրության և նորմատիվատեխնիկական փաստաթղթերի պարտադիր պահանջներին:

Ըստ փորձաքննության նախահաշվի կազմը համապատասխանում է Քաղաքաշինության նախարարության 14.01. 2008թ. №05-Ն հրամանի դրույթներին: Նախագծի վերաբերյալ դիտողություններ չկան:

Նախագծանախահաշվային փաստաթղթերը երաշխավորվում են հաստատման՝ 27.979,125 հազ. ՀՀ դրամ գումարի չափով:



Փորձագետ՝



Գ. Հակոբյան

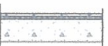

| ԲՈՎԱՆՂԱԿՈՒԹՅՈՒՆ |   |        |
|-----------------|---|--------|
| Հ/հ             | ԳԾԱԳՐԻ ԱՆՎԱՆՈՒՄ                           | ՄԱԿՆԻՇ |
| 1               | ԳԼԽԱԹԵՐԹ                                  | Գ-1    |
| 2               | ՀԱՐԿԻ ՀԱՏԱԿԱԳԻԾ (ԶԱՓԱԳՐՈՒԹՅՈՒՆ)           | Գ-2    |
| 3               | ԿՏՐՎԱԾՔ 1-1, ԿՏՐՎԱԾՔ 2-2, (ԶԱՓԱԳՐՈՒԹՅՈՒՆ) | Գ-3    |
| 4               | ՀԱՐԿԻ ՀԱՏԱԿԱԳԻԾ                           | Գ-4    |
| 5               | ԿՏՐՎԱԾՔ 1-1, ԿՏՐՎԱԾՔ 2-2,                 | Գ-5    |
| 6               | ԴՈՆԵՐԻ ԵՎ ՊԱՏՈՒՀԱՆՆԵՐԻ ՄԱՍՆԱԳԻՐ           | Գ-6    |
| 7               | ԿԱՀԱՎՈՐՄԱՆ ՀԱՏԱԿԱԳԻԾ                      | Գ-7    |
| 8               | ԱՌԱՍՏԱՂԻ ՀԱՏԱԿԱԳԻԾ                        | Գ-8    |
| 9               | ԲԱՐԱՎՈՐ Բ-1 /9հատ/                        | Գ-9    |

| ՀԱՏԱԿՆԵՐԻ ՄԱՍՆԱԳԻՐ |  |   |   |               |                        |
|--------------------|--|---|---|---------------|------------------------|
| N                  | ՀԱՏԱԿՆԵՐԻ ԱՆՎԱՆՈՒՄ                     | ԿՈՆՍՏՐՈՒԿՑԻԱ  | ՇԵՐՏԵՐԸ մմ -ով  | ՄԱԿԵՐԵՍԸ /քմ/ | ԸՆԴԱՄԵՆԸ ՄԱԿԵՐԵՍԸ /քմ/ |
|                    |  |   |   | ՀԱՐԿ          |                        |
| ՊՎ                 | ՊՈԼԻԿԻՆԻԼԲԸՆՈՐԻՂԱՅԻՆ                   |    | 1. ՊՈԼԻԿԻՆԻԼԲԸՆՈՐԻՂԱՅԻՆ 2 մմ<br>2. ՍՈՍԻՆՁ 25մմ<br>3. ՑԵՄ.ԱՎԱԶԱՅԻՆ ՀԱՐԹ.ՇԵՐՏ 4. ՄԻԱԶՈՒՅԼ Ե/ԲԵՏՈՆՅԱ ՍԱԼ | 41.09         | 41.09                  |
| ԿՍ                 | ԿԵՐԱՄԻԿԱԿԱՆ ՍԱԼԻԿՆԵՐ                   |    | 1. ԿԵՐԱՄԻԿԱԿԱՆ ՍԱԼԻԿՆԵՐ ԿԱՐԱՆԵՐԻ ԼՅԱՓԱԿՈՒՄ ՄԱԾԻԿՈՎ  | 34.93         | 34.93                  |
| Ն.Մ                | ՆՈՐ ՄԱՆՐԱՏԱԽՏԱԿԻ /վնասվածի փոխարինում/ |  | 1. ՄԱՆՐԱՏԱԽՏԱԿ 20մմ<br>2. ՍՈՍԻՆՁ  | 58.30         | 58.30                  |
| Մ                  | ՄԱՆՐԱՏԱԽՏԱԿԻ ՀՂԿՈՒՄ                    |  | 1. ՄԱՆՐԱՏԱԽՏԱԿ ՀՂԿՈՒՄ 20 մմ   | 145.71        | 145.71                 |

### ԾԱՆՈԹՈՒԹՅՈՒՆ

- Հատակների շրիշակների իրականացնել ՄԴՖ -ից (146.47գծմ)
- Լամինաթե բազրիքի իրականացում պատերի վրա 15սմ լայնությամբ (20գծմ)
- ԱԼՅՈՒՄԻՆԵ ԲԱԶՐԻԿ H=90սմ (2.50գծմ)

| ՀԱՐԴԱՐՄԱՆ ԱՇԽԱՏԱՆՔՆԵՐԻ ՄԱՍՆԱԳԻՐ |             |  |                                |                     |   |
|---------------------------------|-------------|--|--------------------------------|---------------------|---|
| ՍԵՆՅԱԿՆԵՐԻ ԱՆՎԱՆՈՒՄ ԿԱՄ ՀԱՄԱՐԸ  | ՄԱԿԵՐԵՍԸ քմ | ԱՌԱՍՏԱՂ  | ՍԵՆՅԱԿՆԵՐԻ ԱՆՎԱՆՈՒՄ ԿԱՄ ՀԱՄԱՐԸ | ՊԱՏԵՐ ԵՎ ՄԻՋՆՈՐՄՆԵՐ |   |
|                                 |             | ՀԱՐԴԱՐՄԱՆ ՏԵՍԱԿԸ   |                                | ՄԱԿԵՐԵՍԸ քմ         | ՀԱՐԴԱՐՄԱՆ ՏԵՍԱԿԸ  |
| Հարկ 1,2,3,5,6,7                | 153.80      | Գիպ./կարտոնե 9.5մմ Կախովի առաստաղ                                    | Հարկ 1,2,3,4.5,6,7,8,9         | 630.87              | Մածիկապատում գիպսային և կավճային մածիկով և նե րկում լատեկսային ներկով   |
| Հարկ 8,9                        | 34.93       | Կախովի առաստաղ պլաստմասային շերտա պրոֆիլներից հիմնակմա խքով /սպիտակ/ | Հարկ 8,9                       | 10.584<br>179.86    | Պատի ցեմ.ավազային սվաղ, երեսպատում հաղճաա լիկներով լվացարանների շ ուրջը սանհանգույցներում<br>Ջրակայուն գիպ.կարտոնե սալեր, |
| Հարկ 4                          | 41.09       | Գիպ./կարտոնե 9.5մմ Կախովի առաստաղ                                    | Հարկ 4                         | 9.45                | Փակված բացվածքների գաջե սվաղ,   |
| Հարկ 1,2,3,5,6,7,8,9            | 5.61        | Խորշերի առաստաղների երեսապատում գիպ./կարտոնե 9.5մմ                   | Հարկ 1,2,3,4,5,6,7,8,9         | 14.90               | Դռների շեպեր և կողային հատվածների գաջե սվաղ,  |

### ԲԱՑԱՏՐԱԳԻՐ

ՀՀ ԱՆ Ակադեմիկոս Ս.Ավդալյանի անվան առողջապա- հության ազգային ինստիտուտի աշխատասենյակների ներ- քին հարդարման աշխատանքների նախագծա նախահաշվային փաստաթղթե թի իրականացման համար հիմք է հանդիսացել պատվիրատուի կողմից նե րկայացված պահանջները և ճարտարապետահատակագծային առաջադրա նքը:

ՀՀ ԱՆ առողջապահության ազգային ինստիտուտի շենքը գտնվում է ք. Երևան Կոմիտաս 49/4հասցեում:  
Նախագիծը մշակվել է Հայաստանի Հանրապետությունում գործող շինարա րական նորմերի և կանոնների պահանջներին համապատասխան ՇՈՒՊ 2.08.02-89:

Վերանորոգվող տարածքը գտնվում է բազմահարկ ուղղանկյուն շինության երկրորդ հարկում H=4.45մ. 18.00x16.630 մ առանցքային չափերով,սրբատաշ «Միդիս» 500մմ հա ստություներ արտաքին պատերով և ներքին 100 մմ սնամեջ բետոնյա բլոկե միջնորմներով :

Տարածքը բաղկացած է միջանցքից , անձնակազմի աշխատասենյակներից և երկու սանհանգույցներից:

Քանդման աշատանքների ծավալները կատարվել է ըստ չափագրության նա խագծի:

Ջերմային կորուստները նվազեցնելու համար պատվիրա- տուի առաջարկով,առաստաղների բարձրությունը իջեցվում է մինչև +3.30մ միշը, գիպսակարտոնե առաստաղով:

Ներքին հարդարման աշխատանքների կատարման ժամանակ պահպանել, «Անվտանգության տեխնիկան շինարարության մեջ» ՇՆԱԿ ՈՒ-4-80\*

| ՄԱՆ.ՀԱՆԳՈՒՅՑԻ ԱՔՍԵՍՈՒՄՆԵՐ |  |     |        |
|---------------------------|--|-----|--------|
| N                         | ԱՆՎԱՆՈՒՄ                                       | Չ/մ | ՔԱՆԱԿԸ |
| 1                         | Հայլի տագդիրով                                 | հատ | 4.00   |
| 2                         | Թղթի Կախիչ                                     | հատ | 4.00   |
| 3                         | Կախիչ  | հատ | 4.00   |
| ՑՈՒՑԱՆԱԿՆԵՐ               |  |     |        |
| 1                         | Սենյակների փոքր ցուցանակներ լատունից փորագրված | հատ | 18.00  |

«ՄԱՌՔ» ՍՊԸ  
ՓՈՐՁԱՔՆՆՈՒԹՅՈՒՆ

| Ն.Գ.Ը.              | Մ.ՀՈՎՀԱՆՆԻՍՅԱՆ  | ՕՐ.ԱՆՎԱՆՈՒՄԸ  | ASCOM design    |       |      |  |
|---------------------|-----------------|---|-----------------|-------|------|--|
| ՆԱԽԱԳԾԵՑ            | Մ.ՀՈՎՀԱՆՆԻՍՅԱՆ  | Ակադեմիկոս Ս.Ավդալյանի անվան առողջապահության ազգային ինստիտուտի աշխատասենյակների վերանորոգում |                 |       |      |  |
|                     |                 |   | «ԱՍՔՄԵՐ» ՊԻՊԵՐ  |       |      |  |
|                     |                 |   | ԹԵՐԹԻ ԱՆՎԱՆՈՒՄԸ |       |      |  |
| ՍՏՈՒԳԵՑ             | Հ.ՀԱՐՈՒԹՅՈՒՆՅԱՆ | ԳԼԽԱԹԵՐԹ ԲԱՑԱՏՐԱԳԻՐ,ՀԱՏԱԿՆԵՐԻ ԵՎ ՀԱՐԴԱՐՄԱՆ ԱՇԽԱՏԱՆՔՆԵՐԻ ՄԱՍՆԱԳԻՐ                              | ՕՐՅԵԿՏ          | 03-16 |      |  |
| ՊԱՏԿԻՐԱՏՈՒ (Ա.Ա.Ի.) |                 |   | ԹԵՐԹ            | Գ-1   | ՓՈՒԼ |  |
|                     |                 |   | ԹԵՐԹԵՐ          | 9     |      |  |



ՔԱՆԴԱՆԱՆ ԱՇԽԱՏԱՆՔՆԵՐԻ ԾԱՎԱԼԱՓԵՐԹ

| Հ/հ | Աշխատանքների անվանումը   | Չ/Մ | Քանակը |
|-----|--|-----|--------|
| 1   | 2  | 3   | 4      |
| 1   | Պատերի մաքրում գոյություն ունեցող ներկից և պատահաններից                                      | քմ  | 420.74 |
| 2   | Միջանցքի պեռլիտե սալերով կախովի առաստաղի քանդում մետաղական հիմնակմախքով                      | քմ  | 41.20  |
| 3   | Սան.հանգույցի կախովի առաստաղի և պատերի քանդում ՊՎԶ սալերից հիմնակմախքով                      | քմ  | 281.03 |
| 4   | Փայտե դռների ապամոնտաժում ՓԴ-1 (15հատ) /ՎԵՐԱԴԱՐՁՎՈՂ/   | քմ  | 26.67  |
| 5   | Այլումինե պատուհանների ԱՊ-1 ապամոնտաժում (21հատ) պատուհանագոգերի հետ միասին /ՎԵՐԱԴԱՐՁՎՈՂ/    | քմ  | 76.26  |
| 6   | Վնասված մանրահատակների քանդում /ՎԵՐԱԴԱՐՁՎՈՂ/   | քմ  | 58.30  |
| 7   | Հատակների լինոլեումե ծածկույթի քանդում /ՎԵՐԱԴԱՐՁՎՈՂ/   | քմ  | 41.02  |
| 8   | Խճանկարված շճԱԿ 20 մ(41.09քմ)  | խմ  | 0.822  |
| 9   | Փայտե շրիշակների քանդում /ՎԵՐԱԴԱՐՁՎՈՂ/   | զգմ | 146.5  |
| 10  | Ջեռուցման խողովակների ապամոնտաժում Փ76մմ /ՎԵՐԱԴԱՐՁՎՈՂ/                                       | մ   | 4.00   |
| 11  | Ջեռուցման կաթսայի ապամոնտաժում (Հարդարման աշխատանքների ավարտից հետո, տեղադրել նույն տեղում ) | հատ | 1.00   |
| 12  | Ջրամատակարարման պողպատե խողովակների ապամոնտաժում Փ15,21մմ /ՎԵՐԱԴԱՐՁՎՈՂ/                      | մ   | 21.00  |
| 13  | Լվացարանների ապամոնտաժում, ներառյալ ծորակները  | հատ | 4.00   |
| 14  | Ջուգարանակոնքների ապամոնտաժում   | հատ | 4.00   |
| 15  | Կոյուղու թուջե խողովակների ապամոնտաժում Փ100-50մմ /ՎԵՐԱԴԱՐՁՎՈՂ/                              | մ   | 14.00  |
| 16  | Շինարարի մաքրում, դուրս բերում շենքից, բարձում ա/ինքնաթափի վրա                               | տն  | 22.00  |
| 17  | Շինարարական աղբ  | տն  | 22.00  |

ՎԵՐԱԴԱՐՁՎՈՂ ՆՅՈՒԹԵՐ ԾԱՎԱԼՆԵՐ

| Հ/հ | Աշխատանքների անվանումը  | Չ/Մ | Քանակը |
|-----|---|-----|--------|
| 1   | 2   | 3   | 4      |
| 1   | Փայտե դռների ապամոնտաժում ՓԴ-1 (15հատ)                                      | քմ  | 26.67  |
| 2   | Այլումինե պատուհանների ԱՊ-1 ապամոնտաժում (21հատ) պատուհանագոգերի հետ միասին | քմ  | 71.42  |
| 3   | Մանրահատակ  | քմ  | 58.30  |
| 4   | Հատակների լինոլեումե ծածկույթի քանդում                                      | քմ  | 41.02  |
| 5   | Փայտե շրիշակների քանդում  | զգմ | 146.50 |
| 6   | Ջեռուցման խողովակների ապամոնտաժում Փ76մմ                                    | զգմ | 4.00   |
| 7   | Ջրամատակարարման պողպատե խողովակների ապամոնտաժում Փ15,21մմ                   | զգմ | 21.00  |
| 8   | Կոյուղու թուջե խողովակների ապամոնտաժում Փ100-50մմ                           | զգմ | 14.00  |

ՊԱՅՄԱՆԱԿԱՆ ՆՇԱՆՆԵՐ

Մանրատախտակ  
17.49 քմ  
Դ-1  
800x2100  
ԱՊ-1  
1337x2685

ՀԱՏԱԿՆԵՐԻ ԾԱԾԿՈՒՅԹ  
ՀԱՏԱԿՆԵՐԻ ԾԱՎԱԼԸ  
ՔԱՆԴՎՈՂ ՓԱՅՏԵ ԴՈՆԵՐ  
ՔԱՆԴՎՈՂ ԱԼՅՈՒՄԻՆԵ ՊԱՏՈՒՀԱՆԵՐ

ԱՊԱՄՈՆՏԱԺՎՈՂ ՋԵՌՈՒՑՄԱՆ ԿԱՓՍԱ  
ԱՊԱՄՈՆՏԱԺՎՈՂ ՋՈՒԳԱՐԱՆԱԿՈՆՔ  
ԱՊԱՄՈՆՏԱԺՎՈՂ ԼՎԱՑԱՐԱՆԱԿՈՆՔ

Հարկի Հատակագիծ  
/ԶԱՓԱԳՐՈՒԹՅՈՒՆ/ Մ1-100

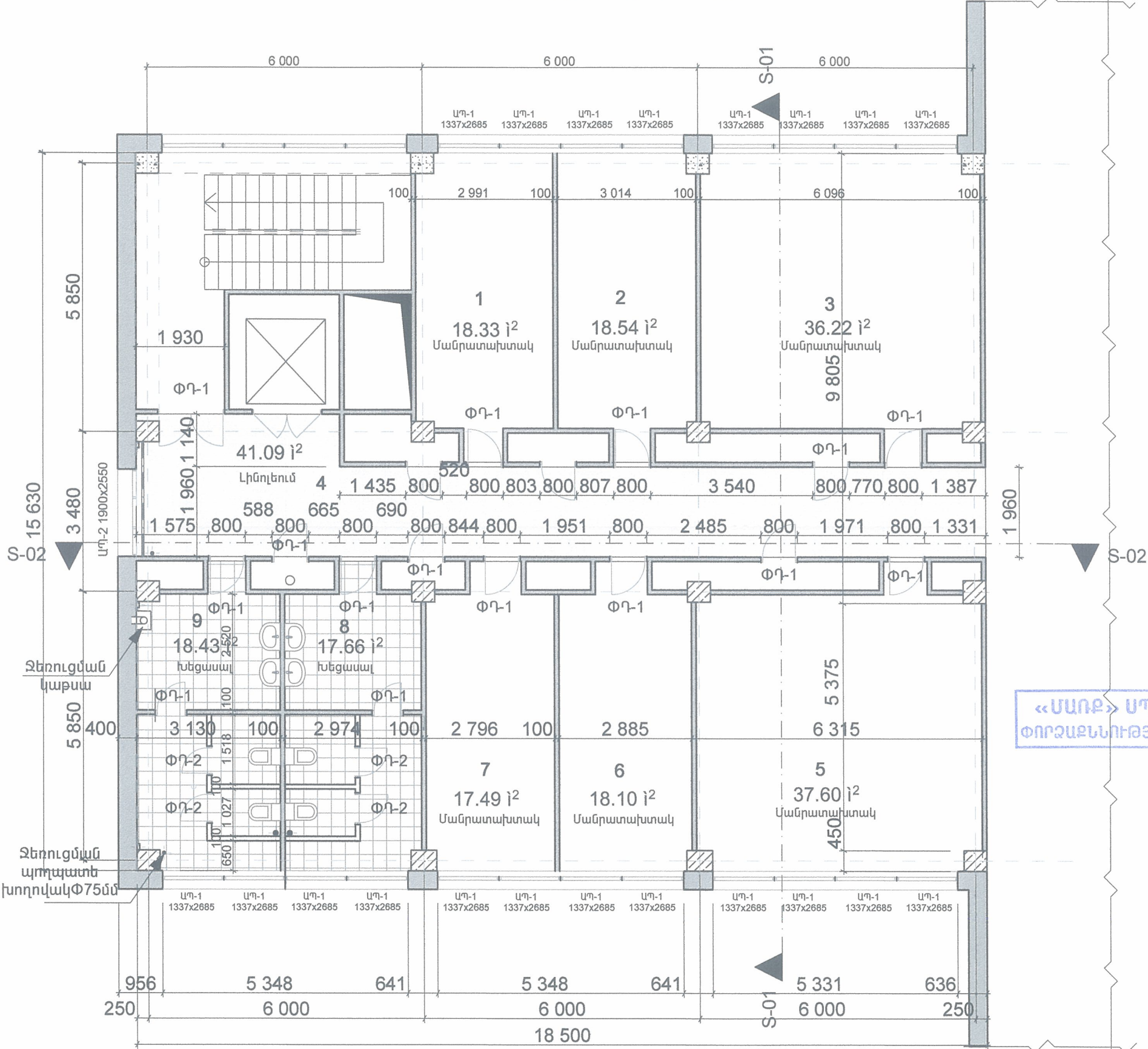

«ՄԱՌԲ» ՍՊԸ  
ՓՈՐՁԱՔՆՆՈՒԹՅՈՒՆ

|             |                 |   |              |       |      |
|-------------|-----------------|---|--------------|-------|------|
| Ն.Գ.Ը.      | Մ.ԳՈՎՀԱՆԻՍՅԱՆ   | ՕԲ.ԱՆՎԱՆՈՒՄԸ  | ASCOM design |       |      |
| ՆԱԽԱԳԾԵՑ    | Մ.ԳՈՎՀԱՆԻՍՅԱՆ   | Ավագանի Ա.Ավագանյանի անվան առողջապահության ազգային ինստիտուտի աշխատասենյակների վերանորոգում |              |       |      |
| ՍՏՈՒԳԵՑ     | Հ.ՀԱՐՈՒԹՅՈՒՆՅԱՆ | ԹԵՐԹԻ ԱՆՎԱՆՈՒՄԸ   | ՕՐՅԵԿՏ       | 03-16 |      |
| ՊԱՏՎԻՐԱՏՈՒՄ | (Ա.Ա.Ի.)        | ՔԱՆԴԱՆԱՆ ԱՇԽԱՏԱՆՔՆԵՐԻ ԾԱՎԱԼԱՓԵՐԹ ՀԱՐԿԻ ՀԱՏԱԿԱԳԻԾ (ԶԱՓԱԳՐՈՒԹՅՈՒՆ) Մ 1:100                    | ԹԵՐԹ         | Ճ-2   | ՓՈՒԼ |
|             |                 |   | ԹԵՐԹԵՐ       | 9     | ԱԳ   |



# Կտրվածք 1-1 /Զափագրություն/ Մ1-100

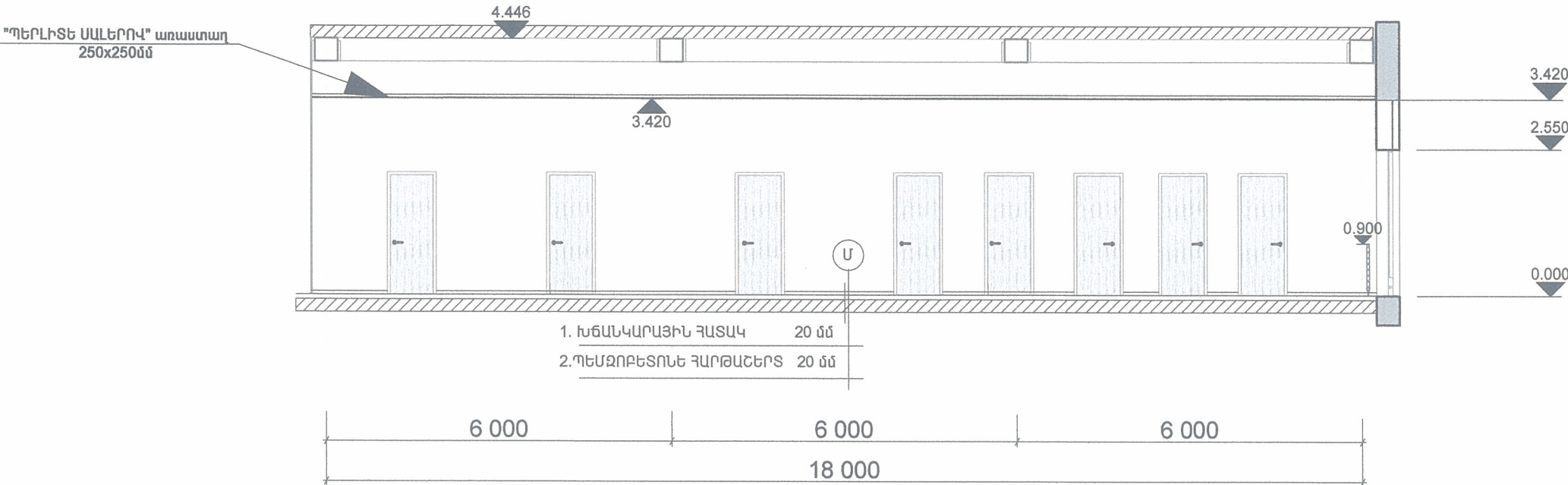

# Կտրվածք 2-2 /Զափագրություն/ Մ1-100

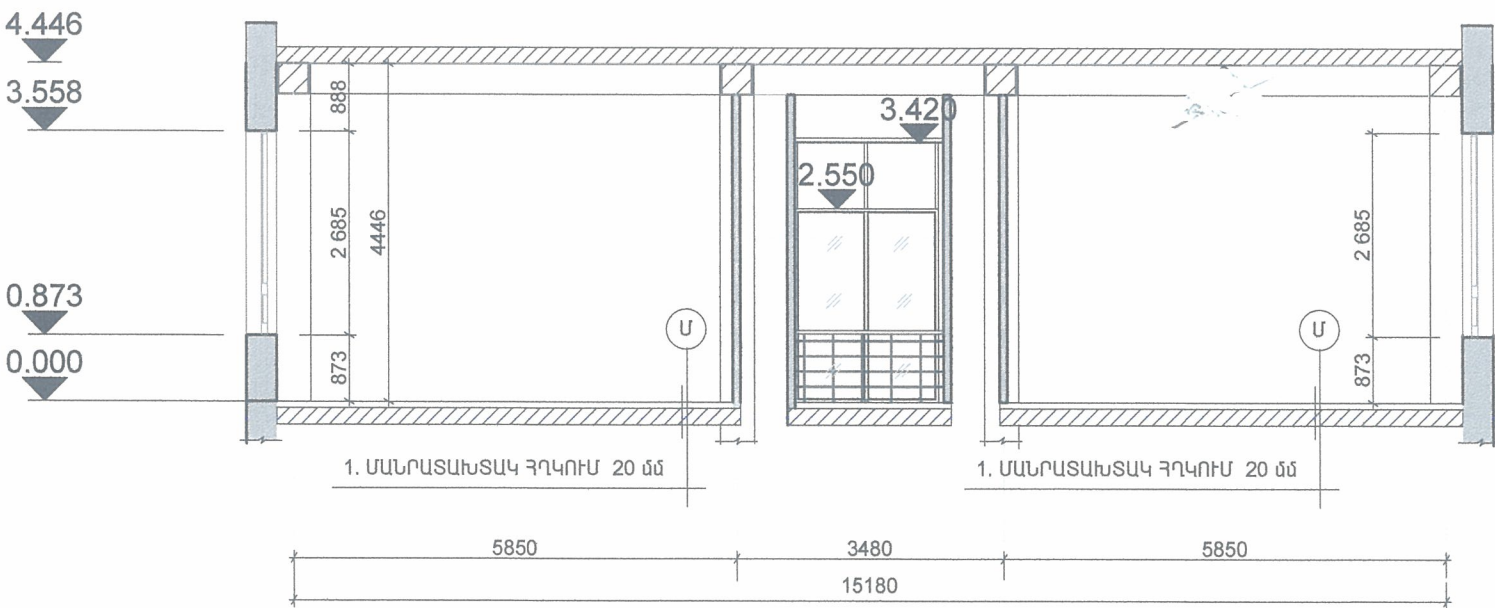

«ՄԱՌԲ» ՍՊԸ  
ՓՈՐՁԱՔՆՆՈՒԹՅՈՒՆ

|             |                 |  |                     |       |      |    |
|-------------|-----------------|--|---------------------|-------|------|----|
| Ն.Գ.Ճ.      | Մ.ՀՈՎՀԱՆՆԻՍՅԱՆ  | ՕՔ.ԱՆՎԱՆՈՒՄԸ<br>Ակադեմիկոս Ս.Ավդալբեկյանի անվան<br>առողջապահության ազգային ինստիտուտի<br>աշխատասենյակների վերանորոգում | ASVED design        |       |      |    |
| ՆԱԽԱԳԾԵՑ    | Մ.ՀՈՎՀԱՆՆԻՍՅԱՆ  |  | «ԱՄՔՄԵԴ դիզայն» ՍՊԸ |       |      |    |
| ՍՏՈՒԳԵՑ     | Հ.ՀԱՐՈՒԹՅՈՒՆՅԱՆ | ԹԵՐԹԻ ԱՆՎԱՆՈՒՄԸ<br>Կտրվածք 1-1, Կտրվածք 2-2<br>/Զափագրություն/   | ՕՐՅԵԿՏ              | 03-16 |      |    |
| ՊԱՏՎԻՐԱՏՈՒՄ | ( Ա.Ա.Ի. )      |  | ԹԵՐԹ                | Ճ-3   | ՓՈՒԼ | ԱԳ |
|             |                 |  | ԹԵՐԹԵՐ              | 9     |      |    |



# Հարկի Հատակագիծ Մ1-100

| ԱՆՎԱՆԱՑԱՆԿ |                     |                                 |       |            |
|------------|---------------------|---------------------------------|-------|------------|
| N          | ՍԵՆՅԱԿՆԵՐԻ ԱՆՎԱՆՈՒՄ | ՄԱԿԵՐԵՍ ԸՍՏ<br>ՀԱՏԱԿԻ ՏԵՍԱԿԻ ՔՍ |       |            |
|            |                     | ԿՍ                              | ՊԿ    | Մնրատախտակ |
| 1          | ԱՇԽԱՏԱՍԵՆՅԱԿ        |                                 |       | 18.33      |
| 2          | ԱՇԽԱՏԱՍԵՆՅԱԿ        |                                 |       | 18.54      |
| 3          | ԱՇԽԱՏԱՍԵՆՅԱԿ        |                                 |       | 36.82      |
| 4          | ՄԻՋԱՆՑՔ             |                                 | 41.09 |            |
| 5          | ԱՇԽԱՏԱՍԵՆՅԱԿ        |                                 |       | 37.60      |
| 6          | ԱՇԽԱՏԱՍԵՆՅԱԿ        |                                 |       | 18.10      |
| 7          | ԱՇԽԱՏԱՍԵՆՅԱԿ        |                                 |       | 17.49      |
| 8          | ՍԱՆՀԱՆԳՈՒՅՑ         | 16.39                           |       |            |
| 9          | ՍԱՆՀԱՆԳՈՒՅՑ         | 17.11                           |       |            |
|            | ԸՆԴԱՄԵՆԸ            | 33.50                           | 41.09 | 146.88     |

## ՊԱՅՄԱՆԱԿԱՆ ՆՇԱՆԵՐ

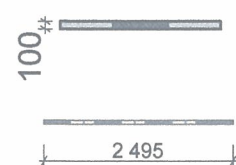

← ՊՈՆԵՐԻ ԲԱՅՎԱԾՔՆԵՐ ՓԱԿՈՒՄ



← ԱԼՅՈՒՄԻՆԵ ԲԱԶՐԻԿ H=90սմ

## ԾԱՆՈԹՈՒԹՅՈՒՆ

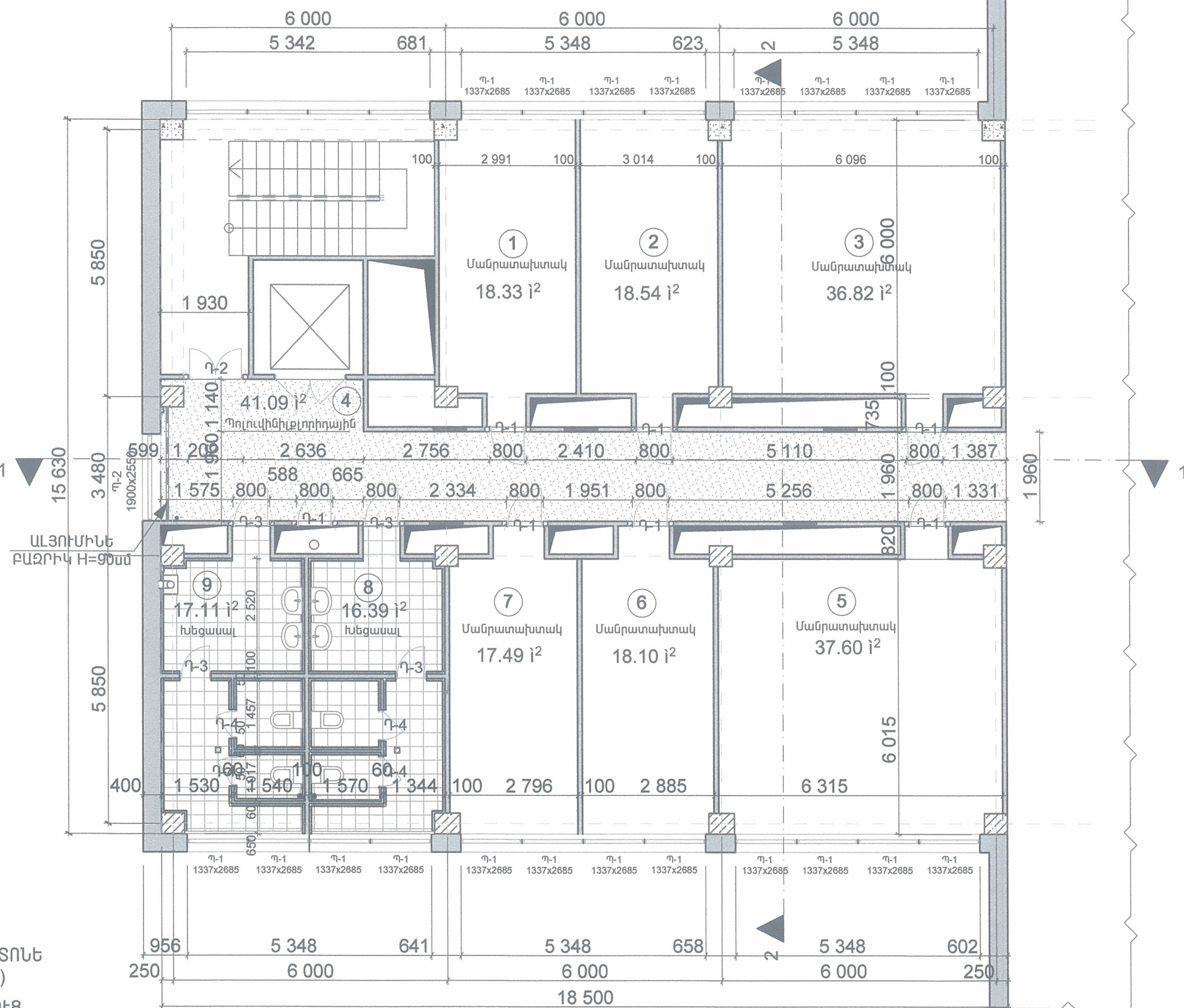
- ԲԱՅՎԱԾՔՆԵՐԻ ՇԱՐՎԱԾՔ ՄԻՋԱՊԱՏԻ, Թ/ԲԵՏՈՆԵ ՍԱԼԵՐՈՎ 60x400x800սմ (900x21000սմ) 5հատ 9.45 քմ
- ՄԻՋԱՆՑՔՈՒՄ ՊԱՏՈՒՀԱՆԻ ՎԵՐԻ ՀԱՏՎԱԾԻ ԵՐԵՍԱՊԱՏՈՒՄ Գ/ԿԱՐՏՈՆԵ ՍԱԼՈՎ 12.5սմ ՋԵՐՄԱՍԵԿՈՒՄԱՑՆԵԼ ՀԱՆՔԱՅԻՆ ԲԱՄԲԱԿՈՎ (1.70քմ)
- ՋԵՌՈՒՑՄԱՆ ԿԱԹՍԱՆ ՀԱՐԴԱՐՄԱՆ ԱԽԱՏԱՆՔՆԵՐԸ ԿԱՍԱՐԵԼՈՒՑ ՀԵՏՈ ՄՈՆՏԱԺԵԼ ՆՈՒՅՆ ՏԵՂՈՒՄ



«ՄԱՌՔ» ՍՊԸ  
ՓՈՐՁԱՔՆՆՈՒԹՅՈՒՆ

|             |                 |   |  |   |       |      |    |
|-------------|-----------------|---|--|---|-------|------|----|
| Ն.Գ.Ը.      | Մ.ՀՈՎՀԱՆՆԻՍՅԱՆ  |  | ՕՔ.ԱՆՎԱՆՈՒՄԸ<br>Ակադեմիկոս Ս.Ավդալբեկյանի անվան<br>առողջապահության ազգային ինստիտուտի<br>աշխատանքային վերանորոգում |  |       |      |    |
| ՆԱԽԱԳԾԵՑ    | Մ.ՀՈՎՀԱՆՆԻՍՅԱՆ  |   |  |   |       |      |    |
|             |                 |   | ԹԵՐԹԻ ԱՆՎԱՆՈՒՄԸ<br><br>Հարկի Հատակագիծ<br>Մ1-100   | «ԱՍՔՄԵՂ դիզայն» ՍՊԸ   |       |      |    |
|             |                 |   |  | ՕՐՅԵԿՏ  | 03-16 |      |    |
| ՄՏՈՒԳԵՑ     | Հ.ՀԱՐՈՒԹՅՈՒՆՅԱՆ |  |  | ԹԵՐԹ  | Ճ-4   | ՓՈՒԼ | ԱԳ |
| ՊԱՏՎԻՐԱՏՈՒՄ | (Ա.Ա.Ի)         |   |  | ԹԵՐԹԵՐ  | 9     |      |    |



# Կտրվածք 1-1 Մ1-100

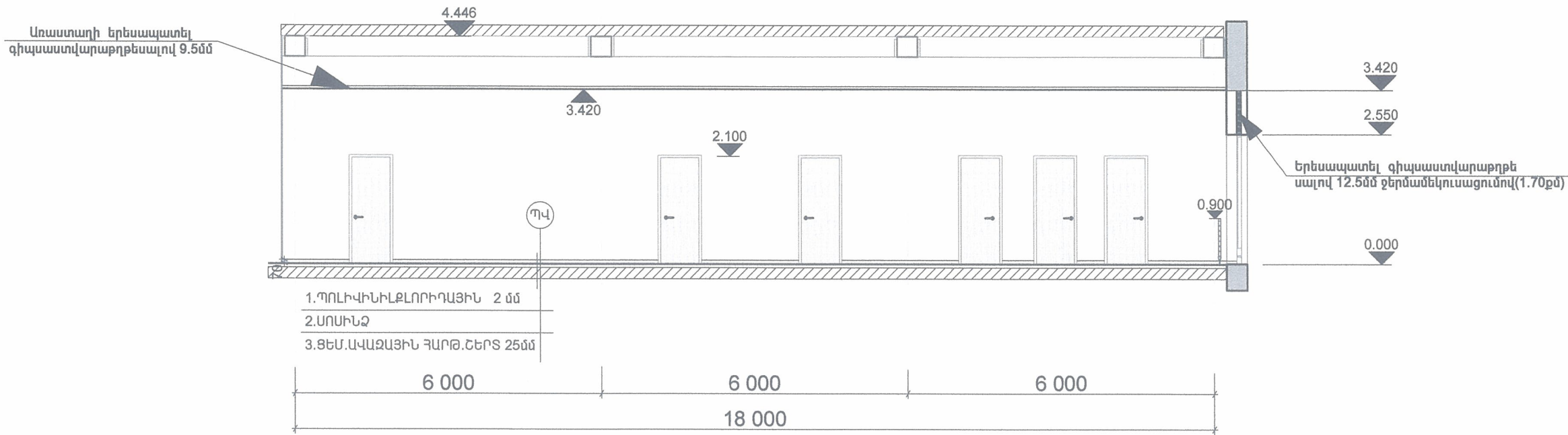

# Կտրվածք 2-2 Մ1-100

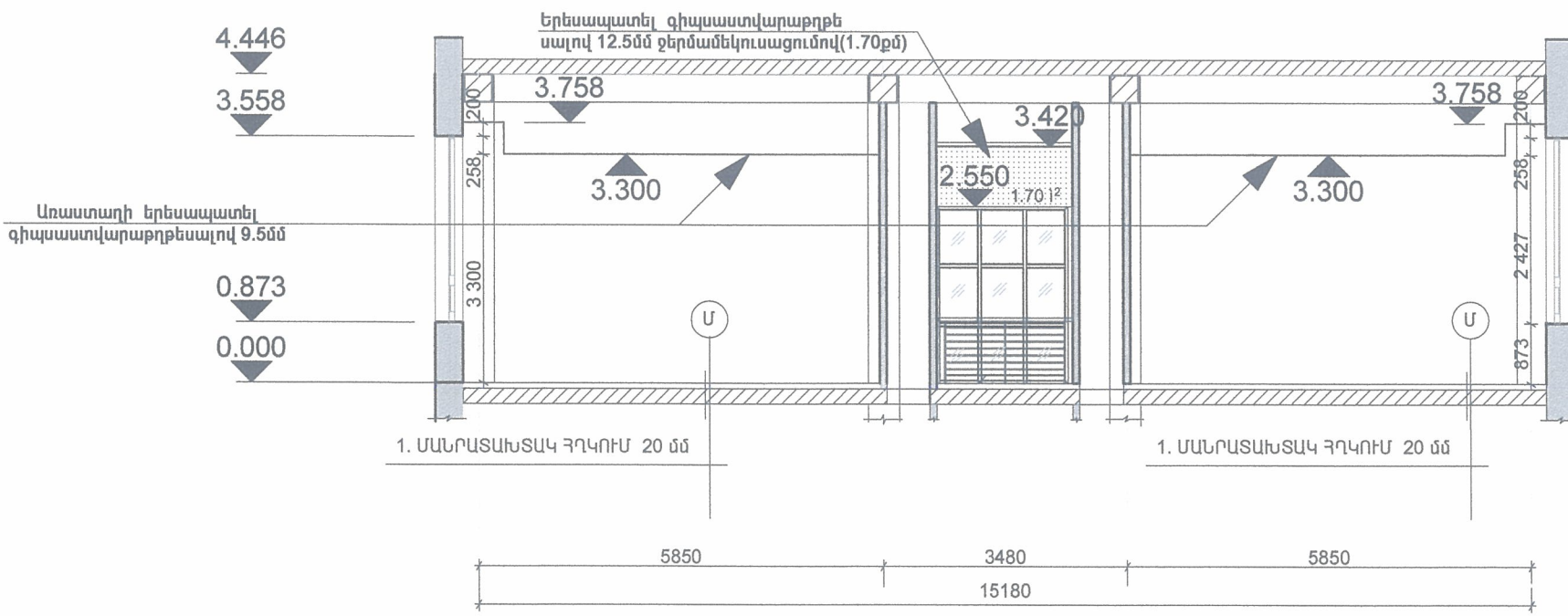

«ՄԱՌԲ» ՍՊԸ  
ՓՈՐՁԱԲՆԱՆՈՒԹՅՈՒՆ

|                      |                 |  |   |       |      |    |
|----------------------|-----------------|--|---|-------|------|----|
| Ն.Գ.Ը.               | Մ.ՀՈՎՀԱՆՆԻՍՅԱՆ  | ՕԲ.ԱՆՎԱՆՈՒՄԸ   | <div> </div>                                  |       |      |    |
| ՆԱԽԱԳԾԵՑ             | Մ.ՀՈՎՀԱՆՆԻՍՅԱՆ  | Ակադեմիկոս Ս.Ավդալբեկյանի անվան<br>առողջապահության ազգային ինստիտուտի<br>աշխատասենյակների վերանորոգում |   |       |      |    |
| ՍՏՈՒԳԵՑ              | Հ.ՀԱՐՈՒԹՅՈՒՆՅԱՆ | ԹԵՐԹԻ ԱՆՎԱՆՈՒՄԸ  | <div> <p>Կտրվածք 1-1 , Կտրվածք 2-2</p> </div> |       |      |    |
| ՊԱՏՎԻՐԱՏՈՒ՝ (Ա.Ա.Ի.) |                 |  |   |       |      |    |
|                      |                 |  | ՕՐՅԵԿՏ  | 03-16 |      |    |
|                      |                 |  | ԹԵՐԹ  | Ճ-5   | ՓՈՒԼ | ԱԳ |
|                      |                 |  | ԹԵՐԹԵՐ  | 9     |      |    |



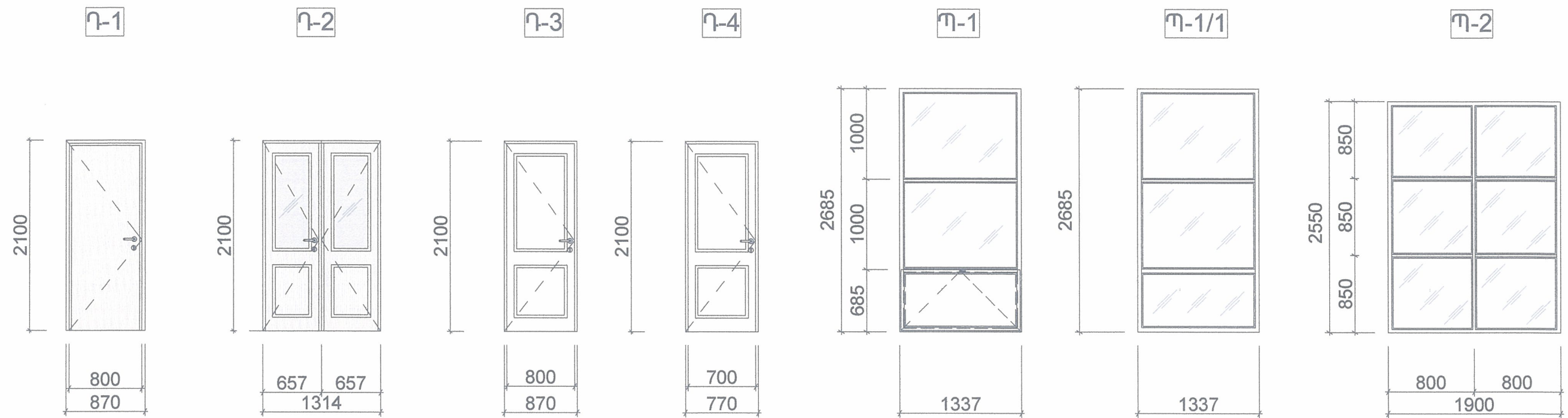

### ԴՈՆԵՐԻ ԵՎ ՊԱՏՈՒՀԱՆՆԵՐԻ ՄԱՍՆԱԳԻՐ

| ԴՈՆԵՐԻ ԵՎ ՊԱՏՈՒՀԱՆՆԵՐԻ ՄԱՍՆԱԳԻՐ |     |        |          |                 |          |                        |          |            |                   |                    |        |        |        |            |              |             |                    |                  |  |                                 |          |           |              |
|---------------------------------|-----|--------|----------|-----------------|----------|------------------------|----------|------------|-------------------|--------------------|--------|--------|--------|------------|--------------|-------------|--------------------|------------------|--|---------------------------------|----------|-----------|--------------|
| ԱՆՎԱՆՈՒՄ                        | Հ/հ | ՄԱԿՆԻՇ | ԱՆՎԱՆՈՒՄ | ԲԱՑՎԱԾՔԻ ՀԱՓ մմ |          | ԲԱՑՎՈՂ ԲԱՑՎԱԾՔԻ ՀԱՓ մմ |          | ՄԱԿԵՐԵՄ քմ | ԲԱՑՎՈՂ ՄԱԿԵՐԵՄ քմ | ՔԱՆԱԿԸ ԸՍՏ ՀԱՐԿԵՐԻ |        |        |        |            |              | ԸՆԴԱՄԵՆԸ քմ | ԸՆԴԱՄԵՆԸ ԲԱՑՎՈՂ քմ | ԸՆԴԱՄԵՆԸ ԽՈՒՐ քմ | ԾԱՆՈԹՈՒԹՅՈՒՆ                                       | ՊԱՏՈՒՀԱՆԱԳՈԳ /Պլաստմասե սպիտակ/ |          |           |              |
|                                 |     |        |          | ԲԱՐՁՐ. մմ       | ԼԱՅՆ. մմ | ԲԱՐՁՐ. մմ              | ԼԱՅՆ. մմ |            |                   | ՆԿՈՒՂ              | 1 ՀԱՐԿ | 2 ՀԱՐԿ | 3 ՀԱՐԿ | ՋԵՂՆԱ-ՀԱՐԿ | ԸՆԴԱՄԵՆԸ հատ |             |                    |                  |  | ԵՐԿԱՐ. գծմ                      | ԼԱՅՆ. սմ | ՔԱՆԱԿ հատ | ԸՆդամենը գծմ |
| ՆԵՐՔԻՆ ԴՈՆԵՐ                    | 1   | Դ-1    | ՄԻԱՓԵՂԿ  | 870             | 2100     |                        |          | 1.827      |                   | -                  | -      | 6      | -      | -          | 6            | 10.962      |                    |                  | ՄԴՖ ԽՈՒՐ   |                                 |          |           |              |
|                                 | 2   | Դ-2    | ԵՐԿՓԵՂԿ  | 1314            | 2100     |                        |          | 2.760      |                   | -                  | -      | 1      | -      | -          | 1            | 2.760       |                    |                  | ՄԵՏԱՂԱՊԼԱՍՏԵ ԱՊԱԿԵ ՓԱԹԵԹՈՎ /կաղնեգույն/            |                                 |          |           |              |
|                                 | 3   | Դ-3    | ՄԻԱՓԵՂԿ  | 870             | 2100     |                        |          | 1.827      |                   | -                  | -      | 2      | -      | -          | 2            | 3.654       |                    |                  | ՄԵՏԱՂԱՊԼԱՍՏԵ ԽՈՒՐ /սպիտակ/                         |                                 |          |           |              |
|                                 | 4   | Դ-4    | ՄԻԱՓԵՂԿ  | 770             | 2100     |                        |          | 1.617      |                   | -                  | -      | 4      | -      | -          | 4            | 6.468       |                    |                  | ՄԵՏԱՂԱՊԼԱՍՏԵ ԽՈՒՐ /սպիտակ/                         |                                 |          |           |              |
| ՊԱՏՈՒՀԱՆՆԵՐ                     | 5   | Պ-1    | ՄԻԱՓԵՂԿ  | 2685            | 1337     |                        |          | 3.590      |                   | -                  | -      | 20     | -      | -          | 20           | 71.80       |                    | 62.64            | ՄԵՏԱՂԱՊԼԱՍՏԵ,60մմ 4+4 ԱՊԱԿԵ ՓԱԹԵԹՈՎ /արքեթփակիչով/ | 1.337                           | 0.35     | 20.0      | 26.74        |
|                                 |     |        |          |                 |          | 685                    | 1337     |            | 0.916             | -                  | -      | 10     | -      | -          | 10           |             | 9.160              |                  |  |                                 |          |           |              |
|                                 | 6   | Պ-2    | ՄԻԱՓԵՂԿ  | 2550            | 1900     |                        |          | 4.845      |                   | -                  | -      | 1      | -      | -          | 1            | 4.845       |                    | 4.845            | ՄԵՏԱՂԱՊԼԱՍՏԵ,60մմ 4+4 ԱՊԱԿԵ ՓԱԹԵԹՈՎ                |                                 |          |           |              |
|                                 |     |        |          |                 |          |                        |          |            |                   | -                  | -      | -      | -      | -          | -            | -           | -                  | -                |  |                                 |          |           |              |

#### ԾԱՆՈԹՈՒԹՅՈՒՆ

- ԲԱՑՎԱԾՔՆԵՐԻ ՀԱՓԵՐԸ ՃՇՏԵԼ ՏԵՂՈՒՄ
- ԴՈՆԵՐԻ ԱՐԳԵԼԱԿԻՉՆԵՐ - (13 հատ)
- ՎԵՐԵԼԱԿԻ ԴՈՒՆ ԵՐԿՇԵՐՏ ՅՂԱՆԵՐԿՈՒՄ (3.15քմ)
- ՊԱՏՈՒՀԱՆԻ ՀԻՄՆԱԿՄԱՆՔԻ ԵՐԿՇԵՐՏ ՅՂԱՆԵՐԿՈՒՄ (16.00քմ)

«ՄԱՌՔ» ՍՊԸ  
ՓՈՐՁԱՔՆՆՈՒԹՅՈՒՆ

|             |                 |              |  |  |       |         |
|-------------|-----------------|--------------|--|--|-------|---------|
| Ն.Գ.Ը.      | Մ.ՀՈՎՀԱՆԻՍՅԱՆ   | ՕՔ.ԱՆՎԱՆՈՒՄԸ | ԱԿԱԴԵՄԻԿՈՍ Ս.ԱՎԴԱԼԵՆԿՅԱՆԻ ԿԱՆՎԱՆ ԿՈՆՏՐԱԿՏԱՆԻ ՍՊԸ-Ի ԿԱՌԱՐԱՐՈՒՄԸ |  |       |         |
| ՆԱԽԱԳԾԵՑ    | Մ.ՀՈՎՀԱՆԻՍՅԱՆ   |              |  |  |       |         |
|             |                 |              | ԹԵՐԹԻ ԱՆՎԱՆՈՒՄԸ  |  |       |         |
| ՍՏՈՒԳԵՑ     | Հ.ՀԱՐՈՒԹՅՈՒՆՅԱՆ |              | ԴՈՆԵՐԻ ԵՎ ՊԱՏՈՒՀԱՆՆԵՐԻ ՄԱՍՆԱԳԻՐ                                |  |       |         |
| ՊԱՏՎԻՐԱՏՈՒՄ | (Ա.Ա.Ի.)        |              |  |  |       |         |
|             |                 |              | ՕՔՅԵԿՏ   |  | 03-16 |         |
|             |                 |              | ԹԵՐԹ   |  | 6-6   | ՓՈՒԼ ԱԳ |
|             |                 |              | ԹԵՐԹԵՐ   |  | 9     |         |



Կահավորման Հատակագիծ  
Մ1-100

| ԱՆՎԱՆԱՑԱՆԿ |                     |                                 |       |                 |
|------------|---------------------|---------------------------------|-------|-----------------|
| N          | ՍԵՆՅԱԿՆԵՐԻ ԱՆՎԱՆՈՒՄ | ՄԱԿԵՐԵՍ ԸՍՏ<br>ՀԱՏԱԿԻ ՏԵՍԱԿԻ ՔՄ |       |                 |
|            |                     | ԿՍ                              | ՊՎ    | Մնրատա-<br>խտակ |
| 1          | ԱՇԽԱՏԱՍԵՆՅԱԿ        |                                 |       | 18.33           |
| 2          | ԱՇԽԱՏԱՍԵՆՅԱԿ        |                                 |       | 18.54           |
| 3          | ԱՇԽԱՏԱՍԵՆՅԱԿ        |                                 |       | 36.82           |
| 4          | ՄԻՋԱՆՑՔ             | 41.09                           |       |                 |
| 5          | ԱՇԽԱՏԱՍԵՆՅԱԿ        |                                 |       | 37.60           |
| 6          | ԱՇԽԱՏԱՍԵՆՅԱԿ        |                                 |       | 18.10           |
| 7          | ԱՇԽԱՏԱՍԵՆՅԱԿ        |                                 |       | 17.49           |
| 8          | ՍԱՆՀԱՆԳՈՒՅՑ         | 16.39                           |       |                 |
| 9          | ՍԱՆՀԱՆԳՈՒՅՑ         | 17.11                           |       |                 |
|            | ԸՆԴԱՄԵՆԸ            | 33.50                           | 41.09 | 146.88          |

ՊԱՅՄԱՆԱԿԱՆ ՆՇԱՆՆԵՐ



← ՊՈՆԵՐԻ ԲԱՑՎԱԾՔՆԵՐ ՓԱԿՈՒՄ

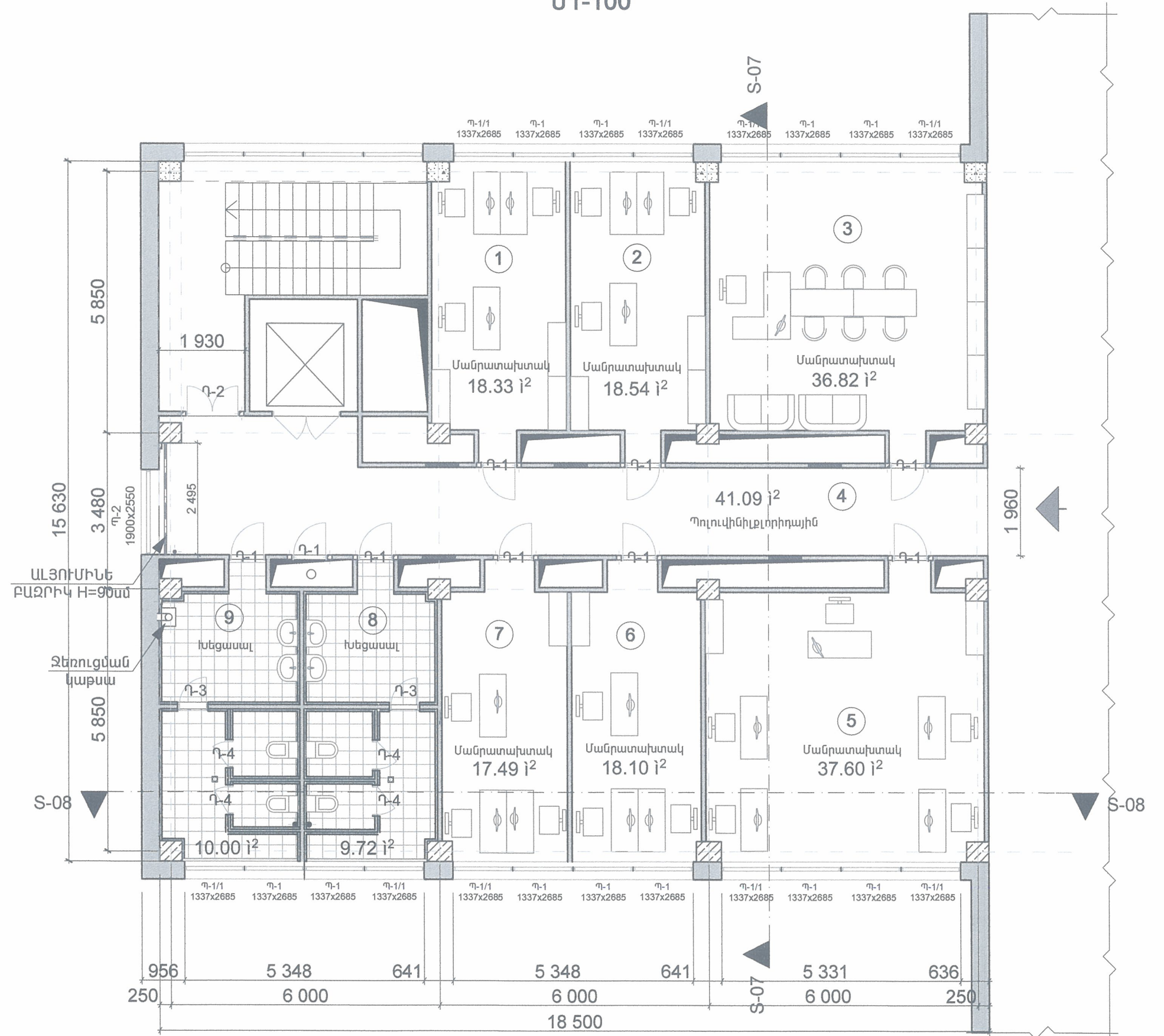

«ՄԱՌԲ» ՍՊԸ  
ՓՈՐՁԱՔՆՆՈՒԹՅՈՒՆ

|             |                 |                 |   |       |      |    |
|-------------|-----------------|-----------------|---|-------|------|----|
| Ն.Գ.Ը.      | Մ.ՀՈՎՀԱՆՆԻՍՅԱՆ  | ՕՔ.ԱՆՎԱՆՈՒՄԸ    | ԱՆՎԱՆՈՒՄԸ<br>Անկախորդ Ս.Ավդալբեկյանի անվան<br>առողջապահության ազգային ինստիտուտի<br>աշխատասենյակների վերանորոգում |       |      |    |
| ՆԱԽԱԳԾԵՑ    | Մ.ՀՈՎՀԱՆՆԻՍՅԱՆ  |                 |   |       |      |    |
| ՍՏՈՒԳԵՑ     | Հ.ՀԱՐՈՒԹՅՈՒՆՅԱՆ | ԹԵՐԹԻ ԱՆՎԱՆՈՒՄԸ | ԿԱՀԱՎՈՐՄԱՆ ՀԱՏԱԿԱԳԻԾ  |       |      |    |
| ՊԱՏԿԻՐԱՏՈՒՄ | (Ա.Ա.Ի.)        |                 |   |       |      |    |
|             |                 |                 | ՕՔՅԵԿՏ  | 03-16 |      |    |
|             |                 |                 | ԹԵՐԹ  | Ճ-7   | ՓՈՒԼ | ԱԳ |
|             |                 |                 | ԹԵՐԹԵՐ  | 9     |      |    |



# Առաստաղների Հատակագիծ Մ1-100

## ՊԱՅՄԱՆԱԿԱՆ ՆՇԱՆՆԵՐ

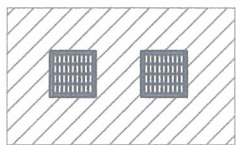

Գիպսաստվարաթղթե առաստաղ  
600x600 լուսատուներով (194.89քմ)

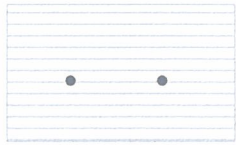

Առաստաղ ՊՎՔ պրոֆիլներով  
կետային լուսատուներով (34.93քմ)

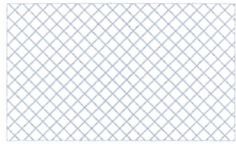

Գիպսաստվարաթղթե առաստաղ  
առանց լուսատուների (5.61քմ)

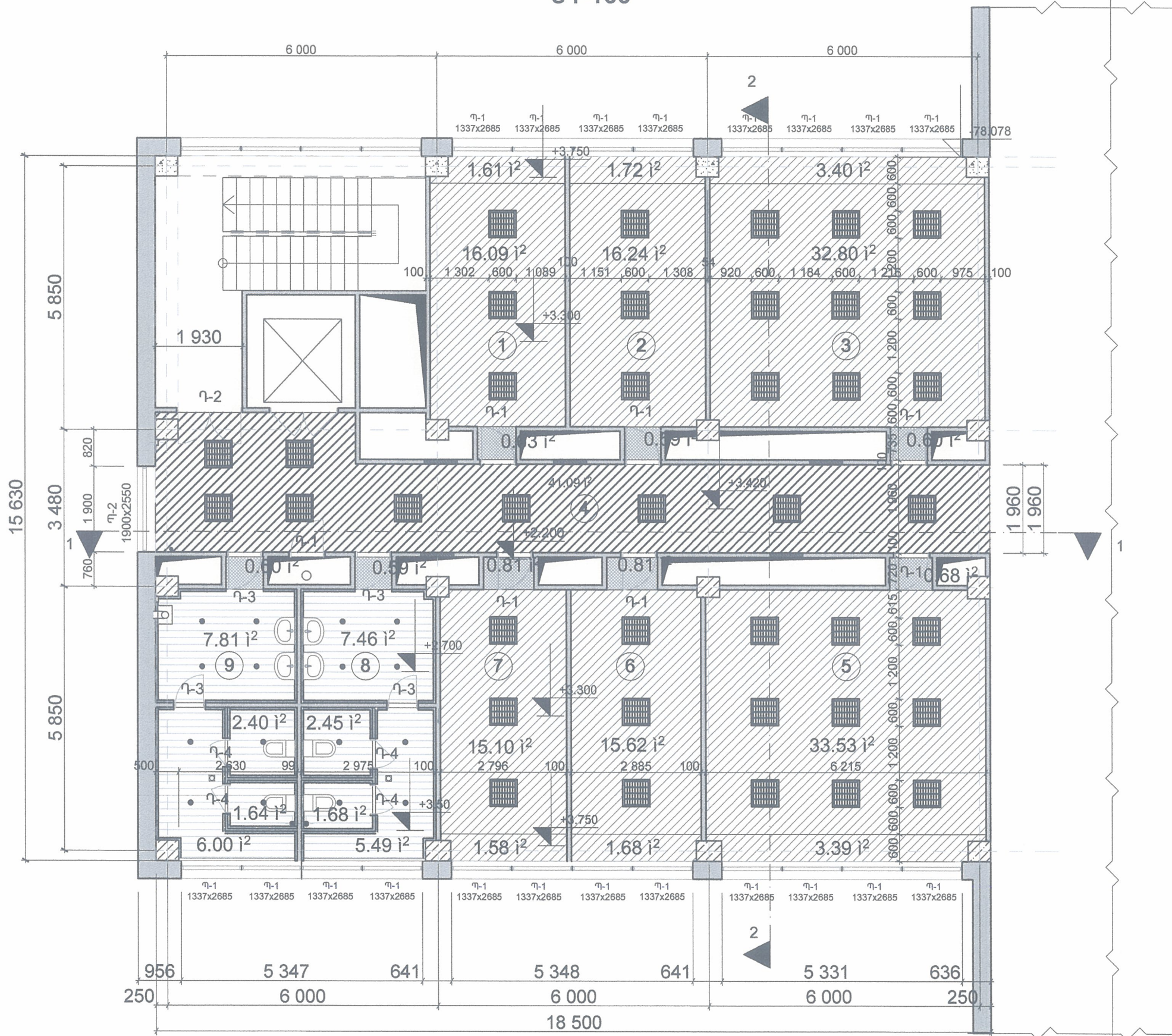

«ՍԱՌՔ» ՍՊԸ  
ՓՈՐՁԱԲՆԱԿԱՆ

|                      |                 |   |
|----------------------|-----------------|---|
| Ն.Գ.Ճ.               | Մ.ՀՈՎՀԱՆՆԻՍՅԱՆ  | ՕՓ.ԱՆՎԱՆՈՒՄԸ  |
| ՆԱԽԱԳԾԵՑ             | Մ.ՀՈՎՀԱՆՆԻՍՅԱՆ  | Ակադեմիկոս Ս.Ավդալբեկյանի անվան<br>առողջապահության ազգային ինստիտուտի<br>աշխատասեյակների վերանորոգում |
| ԱՏՈՒԳԵՑ              | Հ.ՀԱՐՈՒԹՅՈՒՆՅԱՆ | ԹԵՐԹԻ ԱՆՎԱՆՈՒՄԸ   |
| ՊԱՏՎԻՐԱՏՈՒՄ (Ա.Ա.Ի.) |                 | Առաստաղների Հատակագիծ   |



|                      |       |      |    |
|----------------------|-------|------|----|
| ASKED design         |       |      |    |
| «ԱՍՔՄԵՐ» ՊԻՋՄԱՆ» ՍՊԸ |       |      |    |
| ՕՐՅԵԿՏ               | 03-16 |      |    |
| ԹԵՐԹ                 | Գ-8   | ՓՈՒԼ | ԱԳ |
| ԹԵՐԹԵՐ               | 9     |      |    |





«ՄԱՈՔ» ՄԴԸ  
ՓՈՐՁԱՔՆՆՈՒԹՅՈՒՆ

|      |   |
|------|---|
| Դիրք | Էսքիզ   |
| 2    |  |

|                      |                 |   |   |       |      |    |
|----------------------|-----------------|---|---|-------|------|----|
| Ն.Գ.Գ.               | Մ.ՀՈՎՀԱՆՆԻՍՅԱՆ  |  ՕՐ.ԱՆՎԱՆՈՒՄԸ<br>Ակադեմիկոս Ս.Ավագբեկյանի անվան<br>առողջապահության ազգային ինստիտուտի<br>աշխատասենյակների վերանորոգում |  |       |      |    |
| ՆԱԽԱԳԾԵՑ             | Մ.ՀՈՎՀԱՆՆԻՍՅԱՆ  |   | «ԱՍՔՄԵԴ դիզայն» ՍՊԸ   |       |      |    |
|                      |                 | ԹԵՐԹԻ ԱՆՎԱՆՈՒՄԸ<br><br>Բարավոր Բ-1 /9հատ/   | ՕՐՅԵԿՏ  | 03-16 |      |    |
|                      |                 |   | ԹԵՐԹ  | Ճ-9   | ՓՈՒԼ | ԱԳ |
| ԱՏՈՒԳԵՑ              | Հ.ՀԱՐՈՒԹՅՈՒՆՅԱՆ |   | ԹԵՐԹԵՐ  | 9     |      |    |
| ՊԱՏՎԻՐԱՏՈՒ՝ (Ա.Ա.Ի.) |                 |   |   |       |      |    |