

ԲԱՆՎՈՐԱԿԱՆ ԳԾԱԳՐԵՐԻ ՑՈՒՑԱԿ

Հ/Հ	ԱՆՎԱՆՈՒՄՆԵՐ	ԹԵՐԹԵՐ	ԷԶ
1	Ընդհանուր տվյալներ	ՀԱ - 1	
2	Բաշխիչ սխեման	ՀԱ - 2	
3	Պայմանական նշաններ և մասնագիր	ՀԱ - 3	
4	Հրդեհային ազդարարում 1-հարկում	ՀԱ - 4	
5	Հրդեհային ազդարարում 2-հարկում	ՀԱ - 5	

ԲԱՑԱՏՐԱԳԻՐ

Աշխատանքային նախագծում նախատեսված է՝ հրդեհային ազդասարք նորմերի համապատասխան :

Հրդեհի բռնկման ժամանակ ազդանշանի ընդունման համար նախատեսվում է 10-համարի տարողության հրդեհային ազդարարման պուլտ, որը տեղադրվում է 1-ին հարկում:

Պուլտի բանվորական սնումը իրականացվում է 220վ լարման փոփոխական հոսանքից, իսկ պահեստային սնումը էլեկտրական մարտկոցից :

Բաշխիչ գիծը պուլտից դեպի միացնող տուփերը կատարվում է ÊÃÃ մակնիշի մալուխով փռված փակ խողովակների մեջ, որոնք տեղադրված են պատերի մեջ՝ սվաղի տակ :

Բաժանորդային գիծը տուփերից դեպի ազդարարիչ սարքավորումները կատարվում է ËÒÃ–İ հաղորդալարով բացպատերի և առաստաղների վրայով :

Դժբախտ դեպքերից խուսափելու համար հրդեհային ազդարարման սարքավորումների սպասարկողները պետք է ունենան հատուկ թույլտվություն :

Նախագծում հրդեհի դեպքում նախատեսված է լույսային և ձայնային ազդարարում :

Մոնտաժման բոլոր աշխատանքները կատարել գործող կանոններին և նորմերին համապատասխան :

				Պատվեր	Ալբոմ	Մաս
					3	ՀԱ
Նախագծ.	Թ.Կլդիաշվիլի			ՀՀ ԱՐԱԳԱԾՈՏՆԻ ՄԱՐԶԻ Ք.ԱՇՏԱՐԱԿԻ ՄԱՐԶԱԴՊՐՈՑԻ ԱՎԱՐՏՄԱՆ ՀԱՄԱՐ ԼՐԱՑՈՒՑԻՉ ԱՇԽԱՏԱՆՔՆԵՐԻ ՆԱԽԱԳԾԱՆԱԽԱՀԱՇՎԱՅԻՆ ՓԱՍՏԱԹԹԵՐԻ ՄՇԱԿՈՒՄ		
					Փուլ	Թերթ
					Ա.Ն.	Թե-ր
Ամսաթիվ	Գույքահամար	Արխիվ	N%	Ընդհանուր տվյալներ		«ԵՐԱՆԳ» ՍՊԸ

ԲԱՑԱՏՐԱԳԻՐ

ՀՀ ԱՐԱԳԱԾՈՏՆԻ ՄԱՐԶԻ Ք. ԱՇՏԱՐԱԿԻ ՄԱՐԶԱԴՊՐՈՑԻ ՎԵՐԱԿԱՌՈՒՑՄԱՆ (ԵՐԿՐՈՐԴ ՄԱՍՆԱՇԵՆՔ) ԿԱԹՍԱՅԱՏԱՆ ԱՐՏԱՔԻՆ ՄԻՋԻՆ և ՑԱԾՐ ԸՆՇՄԱՆ ԳԱԶԱՏԱՐԻ ՆԱԽԱԳԻԾԸ ԿԱՏԱՐՎԱԾ Է ՀԱՄԱԶԱՅՆ ՆԱԽԱԳԾՄԱՆ ԱՌԱՋԱԴՐԱՆՔԻ, ԸՈՐՏԱՐԱՊԵՏԱԿԱՆ -ՇԻՆԱՐԱՐԱԿԱՆ ՆԱԽԱԳԾԻ,

"ՀԱՅԳԱԶԱՐՏ" ՓԲԸ-Ի ԿՈՂՄԻՑ ՏՐՎԱԾ 25. 09. 13թ ARG -02- 20 / 3313 ՏԵՆԻԿԱԿԱՆ ՊԱՅՄԱՆԻ, ԻՆՉՊԵՍ ՆԱև ՀՀ ԳՈՐԾՈՂ ՇԻՆԱՐԱՐԱԿԱՆ ՆՈՐՄԵՐԻ և ԿԱՆՈՆՆԵՐԻ ՀՇՆ IV-12.03.01-04, ՇԽՈՒ 2. 04.08-87 :

Մ/6 ԳԱԶԱՏԱՐԸ ՆԱԽԱՏԵՍՎԱԾ Է ԻՐԱԿԱՆԱՑՆԵԼ ԳՈՅՈՒԹՅՈՒՆ ՈՒՆԵՑՈՂ D=219x6,0մմ ՄԻՋԻՆ ԸՆՇՄԱՆ ՎԵՐԳԵՏՆՅԱ ԳԱԶԱՏԱՐԻՑ D=76x3.5մմ ՏՐԱՄԱԳԾԻ ԽՈՂՈՎԱԿՈՎ :

ԿԱԹՍԱՅԱՏԱՆ Ց/6 ԳԱԶԻ ՍՆՈՒՑՈՒՄԸ ԱՊԱՅՈՎԵԼՈՒ և ԳԱԶԻ ԾԱԽՍԸ ՈՐՈՇԵԼՈՒ ՆՊԱՏԱԿՈՎ ՄԱՀՄԱՆԱԶԱՏՄԱՆ ԿԵՏՈՒՄ ՆԱԽԱՏԵՍՎՈՒՄ Է ՊԱՀԱՐԱՆԱՅԻՆ ԳԱԶԱ ՀԱՇՎԻՉ ՀԱՆԳՈՒՅՑ TZ 150 G 650 , ԻՍԿ ԿԱԹՍԱՅԱՏԱՆ ՀԱՐԵՎԱՆՈՒԹՅԱՄԲ ` ՊԳԿԿ ԱՌԱՆՑ ՀԱՇՎԻՉ ՀԱՆԳՈՒՅՑԻ Q=1000մ /թ GS 74 -H :

ՏԱՔ ԶՐԱՄԱՏԱԿԱՐԱՐՄԱՆ ԱՊԱՀՈՎՄԱՆ ՀԱՄԱՐ ԵՐԿՐՈՐԴ ՄԱՍՆԱՇԵՆՔԻ ՄԿԶԲՆԱՄԱՍՈՒՄ , ՆԱԽԱՏԵՍՎՈՒՄ Է ՓՈՔՐ ԾԱԽՍՈՎ ՃՆՇՄԱՆ ԿԱՐԳԱՎՈՐԻՉ GS - 64-22 "BAXI" ՏԻՊԻ ԿԱԹՍԱՆԵՐԻ ՑԱԾՐ ՃՆՇՄԱՆ ԳԱԶ ԱՊԱՀՈՎԵԼՈՒ ՀԱՄԱՐ: ԿԱԹՍԱՅԱՏԱՆ ԵՎ ՏԱՔ ԶՐԱՄԱՏԱԿԱՐԱՐՄԱՆ ՀԱՄԱՐ ՆԱԽԱՏԵՍՎԱԾ ԿԱԹՍԱՆԵՐԻ ԳԱԶԻ ԾԱԽՍԸ ԿԱԶՄՈՒՄ Է`

$$B = (2 \times 500 + 3 \times 32) \times 860 = 942560 : 8050 \times 0.9 = 942560 : 7245 = 130 \text{ մ}^3/\text{Ժամ}$$

ԿԱԹՍԱՅԱՏԱՆ ՍՆՈՒՑՈՂ ԳԱԶԱՏԱՐԸ ՆԱԽԱՏԵՍՎԱԾ Է ՄԵՏԱՂԱԿԱՆ ՎԵՐԳԵՏՆՅԱ D=76x3.5մմ ԸՍՏ 10704-91 ԳՕՍ-Ի ԵՎ D=20մմ ՏՐԱՄԱԶԱԾԻ ԶՐԱԳԱԶԱՏԱՐ ԽՈՂՈՎԱԿՆԵՐԻՑ : ՎԵՐԳԵՏՆՅԱ ԳԱԶԱՏԱՐԸ ՄՈՆՏԱԺՎՈՒՄ Է ՄԵՏԱՂԱԿԱՆ ՀԵՆԱՐԱՆՆԵՐԻ ՎՐԱ:

ԳԱԶԱՏԱՐԻ ՄՈՆՏԱԺՄԱՆ ԱՇԽԱՏԱՆՔՆԵՐԸ ԱՎԱՐՏԵԼՈՒՑ ՀԵՏՈ ԳԱԶԱՏԱՐԸ ԵՆԹԱՐԿՎՈՒՄ Է ՀԻԴՐԱՎԼԻԿ ՓՈՐՁԱՐԿՄԱՆ (12ԿԳ/ՄՄ²) , ՀԱՄԱԶԱՅՆ ՊԵՏԱԿԱՆ ՀՍԿՈՂՈՒԹՅԱՆ և ԿԱՆՈՆԱԴՐՈՒԹՅԱՆ:

ԾԱՆՈԹՈՒԹՅՈՒՆ

- 1. ՊԿ0+00-:- ՊԿ1+77 ՆՈՐ ՆԱԽԱԳԾՎՈՂ ՎԵՐԳԵՏՆՅԱ ԳԱԶԱՏԱՐ Է
- 2. ՊԿ1+77-:- ՊԿ2+24 ՆՈՐ ՆԱԽԱԳԾՎՈՂ ՍՏՈՐԳԵՏՆՅԱ ԳԱԶԱՏԱՐ Է
- 3. ՊԿ2+24 -:- ՊԿ2+48 ԱՊԱՄՈՆՏԱԺՎՈՂ և ՎԵՐԱՏԵՂԱԴՐՎՈՂ ՎԵՐԳԵՏՆՅԱ ԳԱԶԱՏԱՐ Է
- 4. ՊԿ2+48 -:- ՊԿ4+07 ԳՈՅՈՒԹՅՈՒՆ ՈՒՆԵՑՈՂ ԳԱԶԱՏԱՐԸ ՄՆԱՈՒՄ Է ԱՆՓՈՓՈԽ

ԹԵՐԹԵՐԻ ԹՎԱՐԿՈՒՄԸ

NN	ԱՆՎԱՆՈՒՄԸ	ԹԵՐԹԵՐԻ ՀԱՄԱՐԸ	ԹԵՐԹԵՐԻ ՔԱՆԱԿԸ
1	ՎԵՐՆԱԳՐԱՅԻՆ ԹԵՐԹ (բացատրագիր,աշխատանքների ծավալ)	ԳՄ-1	4
2	ԳԱԶԱՏԱՐԻ ՀԱՏԱԿԱԳԻԾ ՊԿ0+00 -ից ՄԻՆՉև ՊԿ4+07	ԳՄ-2	4
3	ԳԱԶԱՏԱՐԻ ԵՐԿԱՅՆԱԿԱՆ ԿՏՐՎԱԾՔ ՊԿ0+00 -ից ՄԻՆՉև ՊԿ3+00	ԳՄ-3	4
4	ԳԱԶԱՏԱՐԻ ԵՐԿԱՅՆԱԿԱՆ ԿՏՐՎԱԾՔ ՊԿ3+00 -ից ՄԻՆՉև ՊԿ4+07	ԳՄ-4	4

ՊԱՅՄԱՆԱԿԱՆ ՆՇԱՆՆԵՐ

— q —

ԳՈՅՈՒԹՅՈՒՆ ՈՒՆԵՑՈՂ Մ/6 ԳԱԶԱՏԱՐ

— q1 —

ՆԱԽԱԳԾԱՅԻՆ ՄԵՏԱՂԱԿԱՆ ԳԱԶԱՏԱՐ

— III —

ՄԵՏԱՂԱԿԱՆ ՍՈՂՆԱԿ

— ⌀ —

ԽՑԱՆԱՅԻՆ ՓԱԿԱՆ

— [] —

ԳԱԶԱՏԱՐԸ ՄԵՏԱՂԱԿԱՆ ՊԱՏՅԱՆԻ ՄԵՋ

ՑԱԾՐ ԸՆՇՄԱՆ ԳԱԶԱՏԱՐԻ ՄՈՆՏԱԺՄԱՆ ԱՇԽԱՏԱՆՔՆԵՐԻ ԾԱՎԱՆՆԵՐ

NN	ԱՆՎԱՆՈՒՄԸ	ՊՍ կամ տիպը	Չափմ. միավ	Քանակ	Ծանոթութ.
1	Պահարանային գազահաշվիչ հանգույց ջերմաստիճանային կորեկտորով	TZ150 G - 650	կոմպլ	1	
2	ՊԳԿԿ առանց գազահաշվիչ հանգույցի Q=1000մ /	GS 74-H	կոմպլ	1	
3	Գազի հաշվիչ մետաղական արկղով	G -10	կոմպլ	1	
4	Ճնշման կարգավորիչ	GS - 64-22	կոմպլ	1	
5	Մետաղական սողնակ D =80	30KΛ-16	հատ	2	
6	Միացում գազատարին 1. D =76/219; 2. D =20/76		տեղ	2	
7	Խրամուղու և փոսորակների մշակում TV կարգի բնահողում մեխանիզմով		մ	58.0	
8	Խրամուղու մեջ ավազի նախապատրաստ. շերտ	h= 10սմ	մ	4	
9	Պողպատե էլեկտրաեռակցվող խողովակների ապամոնտաժում և մոնտաժում d=89x4,0	10704-91	գմ	25	գոյություն ունեցող
10	Պողպատե էլեկտրաեռակցվող խողովակների մոնտաժում d=76x3.5	10704-91	գմ	270	
11	Պողպատե ջրագազատար խողովակների մոնտաժում d=20	3262-75	գմ	30	
12	Պողպատե ջրագազատար խողովակների մոնտաժում d=15	3262-75	գմ	15	
13	Պողպատե հեմարաններ վերգետնյա գազատարի տակ D =89x4,0	10704-91	հատ/գմ	2/10.0	L=5.0
14	Պողպատե հեմարաններ վերգետնյա գազատարի տակ d=76x3,0	10704-91	հատ/գմ	29/87	L=3.0մ
15	Մետաղական հեմարանների վրա գազատարի տակ միջադիրների պատրաստում թերթավոր պողպատից	10x30	հատ/կգ	31/46	
16	Պողպատե ջրագազատար խողովակների տակ ճարմանդներ		հատ/կգ	14/7.0	
17	Մետաղական հեմարանների վրա գազատարի տակ պարոնիղե կամ ռետինե միջադիրների տեղադրում	0.04x0.16	մ ²	2.0	
18	Պողպատե խողովակների փորձարկում և փչամաքրում		գմ	415	
19	Գազատար խողովակների կարերի ստուգում գամմա ճառագայթներով		կար	3	
20	Գազատարի և մետաղական հեմարանների յուղաներկում կրկնակի անգամ		մ ²	170	
21	Հեմարանների տակ բետոնյա բարձիկների տեղադրում	0,4x0,4x0,7	հատ մ	29 3.25	
22	Բետոնե հիմք ՊԳԿԿ-ի տակ	0,8x0.6x0,5	հատ մ	2 0.5	
23	Մշակված բնահողի բարձում մեքենայի ինքնա թափին և տեղափոխում 7 կմ հեռավորությամբ էլեկտրալարերի տակ գազատարի ցանցային պաշտպանիչ պանել IM3		մ	13,75	
24		2x2.9	հատ/կգ	9/316	
25	Կանգնակ պողպատե խողովակներից d=76x3,0	L=3,7	հատ/կգ	24/430	
26	Անկյունակ L50x5,0	L=3,5	հատ/կգ	12/158	
27	Անկյունակ L50x5,0	L=1,1	հատ/կգ	24/101	
28	Անկյունակ L50x5,0	L=2,3	հատ/կգ	24/209	
29	Թերթավոր մետաղ	100x100x6	հատ/կգ	48/226	

<div>YERANG LLC</div> <div>Architectural engineering and construction</div>					ՊԱՏՎԵՐ				ԱԼԲՈՄ 1	ՄԱՍ ԱԳ
	Ն.Գ.Ը.	Մ.ԵՇԻԼԲԱՇՅԱՆ			ՀՀ ԱՐԱԳԱԾՈՏՆ ՄԱՐԶԻ Ք. ԱՇՏԱՐԱԿԻ ՄԱՐԶԱԴՊՐՈՑԻ ԱՎԱՐՏՄԱՆ ՀԱՄԱՐ ԼՐԱՑՈՒՑԻՉ ԱՇԽԱՏԱՆՔՆԵՐԻ ՆԱԽԱԳԾԱՆԱԽԱՀԱՇՎԱՅԻՆ ՓԱՍՏԱԹղթերի ՄՇԱԿՈՒՄ					
	ՆԱԽԱԳԾ	Ա.ԿԱՐԱԿԱՇՅԱՆ								
					ԳԱԶԱՄԱՏԱԿԱՐԱՐՈՒՄ			ՓՈՒԼ	ԹԵՐԹ	ԹԵՐԹԵՐ
								Ա.Ն.	ԱԳ-1	4
		ԳՈՒՅԲԱՀԱՄԱՐ	ԱՐԽԻՎ No		ՎԵՐՆԱԳՐԱՅԻՆ ԹԵՐԹ / թերթերի թվարկում, բացատրագիր/			«ԵՐԱՆԳ» ՍՊԸ		

ԳԱԶԱՏԱՐԻ ԽՐԱՄՈՒՂՈՒ ՏԻՊԱՅԻՆ ԿՏՐՎԱԾՔ

ԿՏՐՎԱԾՔ 1-1

Ետիցք մեխանիզմով
գրունտի խտացում

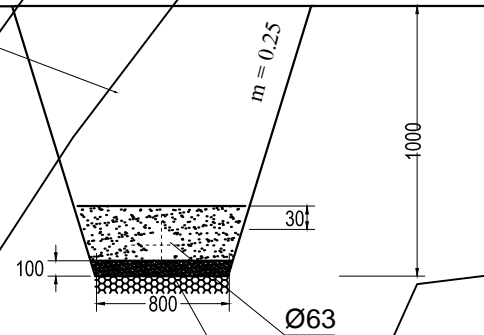

Ավազի նախապատ-
րաստական շերտ

Ճնշման կարգավորիչ GS - 64-22

Բարձրացում հողից H=4.5մ
ՊԿ3+00

Պահարանային գազակարգավորիչ կայան
առանց գազահաշվիչ հանգույցի
GSA1 - 100

Բարձրացում հողից H=2.5մ
ՊԿ4+07

Բարձրացում հողից H=4.5մ
ՊԿ2+24

Միացման տեղ Մ/Ճ վերգետնյա
գոյություն ունեցող
գազատարին d=89x4.0

Մետաղական պատյան
Φ108; L=8.0մ

Իջեցում հողի մեջ H=1.2մ
ՊԿ1+77

Էկրանային
պաշտպանիչ պանել

Բարձրացում հողից H=5.0մ
ՊԿ1+84

Շինարարական
ժամանակավոր
պարիսպ

Երևան

ՈՒՇԱԴՐՈՒԹՅՈՒՆ

- Մ/Ճ վերգետնյա գազատարի մոնտաժումից հետո, բարձր լարման էլեկտրալարերի տակ նախատեսված գազատարի էկրանային պաշտպանիչ պանելի տեղադրումը ճշտել տեղում:
- ՊԿ2+24-ի- ՊԿ2+48 գոյություն ունեցող գազատարի տրամագիծը d=89x4.0 է, իսկ ՊԿ2+48 -ից մինչև վերջ՝ d=76x3.5

Բարձրացում հողից H=2.0մ
ՊԿ0+64

Իջեցում կամրջի տակ
ՊԿ0+50

Միացման տեղ Մ/Ճ վերգետնյա
գազատարին d=76x3.5

Հսկիչ խողովակ
d_y25

ՄԵՏԱՂԱԿԱՆ պաշտպանիչ
ՊԱՏՅԱՆ Ø100x4մմ

Տուրբինային գազահաշվիչ TZ 150 G 650
մետաղական պահարանի մեջ

D=219x6.0

Չկազմատվող միացություն ՊԵ-Պող.
d_y63/76

Ստորգետնյա պողպատե գազատար
Ø76x3.5մմ ԳՈՍՏ 10704-91

պողպատե անկյունակ
Ø57x4.0մմ ԳՈՍՏ 10704-91

Ստորգետնյա պոլիէթիլենե գազատար
Ø63x5.8մմ ԳՈՍՏ 50833-95

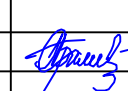
	Ն.Գ.Գ.	Մ.ԵՇԻԼԲԱՇՅԱՆ		ՊԱՏՎԵՐ	ԱԼԲՈՄ 1	ՄԱՍ ԱԳ
	ՆԱԽԱԳԾ	Ա.ԿԱՐԱԿԱՇՅԱՆ		ՀՀ ԱՐԱՎԱԾՈՏՆ ՄԱՐԶԻ Ք. ԱՇՏԱՐԱԿԻ ՄԱՐԶԱԴՊՐՈՑԻ ԱՎԱՐՏՄԱՆ ՀԱՄԱՐ ԼՐԱՅՈՒՑԻՉ ԱՇԽԱՏԱՆՔՆԵՐԻ ՆԱԽԱԳԾԱՆԱԽԱՐՀԱՇՎԱՅԻՆ ՓԱՍՏԱԹՂԹԵՐԻ ՄՇԱԿՈՒՄ		
				ԳԱԶԱՄԱՏԱԿԱՐԱՐՈՒՄ		
		ԳՈՒՅԵԱԴՅԱՍԱՐ	ԱՐԽԻՎ No	ԳԱԶԱՏԱՐԻ ՀԱՏԱԿԱԳԻԾ ՊԿ0+00 -ից ՄԻՆՁՆ ՊԿ3+90		
				ՓՈՒԼ Ա.Ն.	ԹԵՐԹ ԱԳ-2	ԹԵՐԹԵՐ 4
				«ԵՐԱՆԳ» ՍՊԸ		

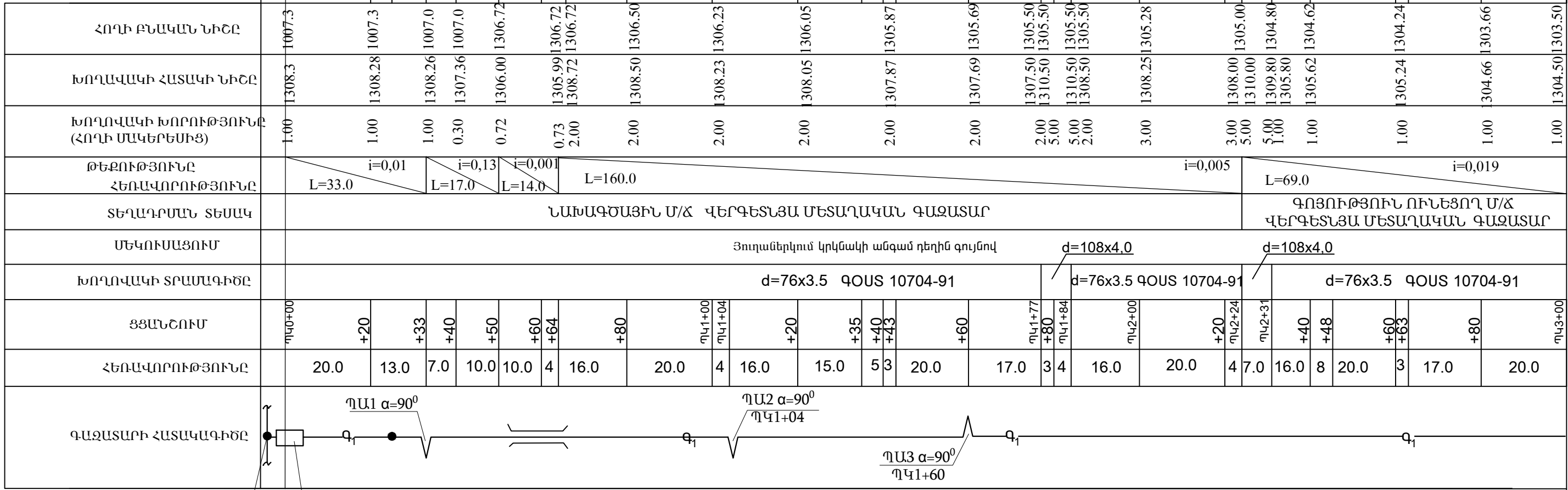

Պահարանային գազակարգավորիչ կայան
գազահաշվիչ հանգույցով GSA - 100

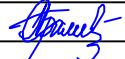
<div>YERANG LLC</div> <div>Architectural designing and construction</div>					ՊԱՏՎԵՐ	ԱԼԲՈՄ 1	ՄԱՍ ԱԳ	
	Ն.Գ.Գ.	Մ.ԵՇԻԼԲԱՇՅԱՆ			ՀՀ ԱՐԱԳԱԾՈՏՆ ՄԱՐԶԻ Զ. ԱՇՏԱՐԱԿԻ ՄԱՐԶԱԴՊՐՈՑԻ ԱՎԱՐՏԱՆ ՀԱՄԱՐ ԼՐԱՑՈՒՑԻՉ ԱՇԽԱՏԱՆՔՆԵՐԻ ՆԱԽԱԳԾԱՆԱԽԱՅԱՇՎՈՇԱՅԻՆ ՓԱՍՏԱԹՂԹԵՐԻ ՄՇԱԿՈՒՄ			
	ՆԱԽԱԳԾ	Ա.ԿԱՐԱԿԱՇՅԱՆ						
					ԳԱԶԱՄԱՏԱԿԱՐԱՐՈՒՄ	ՓՈՒԼ	ԹԵՐԹ	ԹԵՐԹԵՐ
						Ա.Ն.	ԱԳ-3	4
	ԳՈՒՅԶԱՀԱՄԱՐ	ԱՐԽԻՎ No		ԳԱԶԱՏԱՐԻ ԵՐԿԱՅՆԱԿԱՆ ԿՏՐՎԱԾՔ ՊԿ0+00 -ից ՄԻՆՉԱ ՊԿ3+00	«ԵՐԱՆԳ» ՍՊԸ			

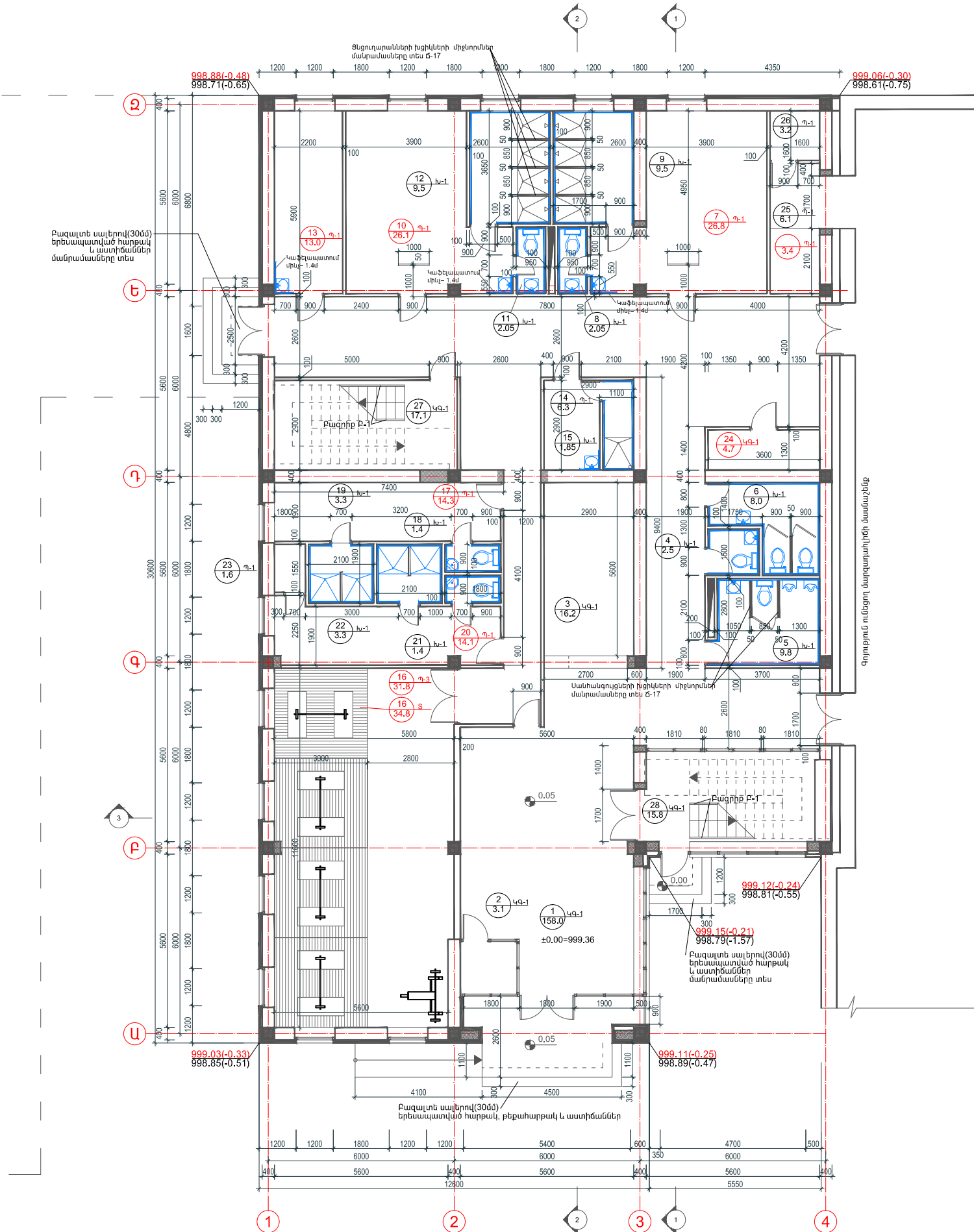

ԱՐԱՋԻՆ ՀԱՐԿԻ ՀԱՏԱԿԱԳԻԾ Մ1:100

Պարզաբանագիր

No	Սենքի անվանում	Մակերես (ք.մ)
1	Նախասրահ և միջանցք	158.0
2	Պահակակետ	3.1
3	Հանդերձարան	16.2
4	Հաշմանդամների սանհանգույց	2.5
5	Տղամարդկանց սանհանգույց	9.8
6	Կանանց սանհանգույց	8.0
7	Տղաների հանդերձարան	26.8
8	Սանհանգույց	2.05
9	Ցնցուղարաններ	9.5
10	Աղջիկների հանդերձարան	26.1
11	Սանհանգույց	2.05
12	Ցնցուղարաններ	9.5
13	Բուժքույրի սենյակ	13.0
14	Մերսման սենյակ	6.3
15	Ցնցուղարան	1.8
16	Ծանրամարտի դահլիճ	61.4
17	Տղաների հանդերձարան	14.3
18	Սանհանգույց	1.4
19	Ցնցուղարան	3.3
20	Աղջիկների հանդերձարան	14.1
21	Սանհանգույց	1.4
22	Ցնցուղարան	3.3
23	Ցնցուղարանի կաթսայատեղի	1.6
24	Էլ.վահանակային	4.7
25	Դահլիճի մարզագույքի պահեստ	6.1
26	Ցնցուղարանի կաթսայատեղի	3.2
27	Ատիճանավանդակ	15.8
28	Ատիճանավանդակ	

Պարզաբանում
Կարմիր գույնով նշված են այն սենյերը, որտեղ
իրականացվում են հատակների
չիրականացված ծածկույթները

YERANG LLC ԱՐԿԻԹԵԿՈՆԱԿԱՆ ԴԵՍԻՆԱՅԻՆ ԵՎ ԿՈՆՍՏՐԱԿՏԻՆԳ	ԼՊԵ	Մ.ԵՇԻԼԲԱՇՅԱՆ		ՊԱՏԱԵՐ 34-12	ԱԲՐՈՄ 1	ՄԱՍ 6
	ԳԾԵՑ	Մ.ԵՇԻԼԲԱՇՅԱՆ		ՀՀ ԱՐԱԳԱԾՈՆՆԱԿԱՆ Զ. ԱՇԽԱՏԱՆԻ ՄԱՐԶԱԴՊՐՈՑԻ ԱՎԱՐՏՄԱՆ ՀԱՄԱՐ ԼՐԱՅՈՒՑԻՉ ԱՇԽԱՏԱՆՔՆԵՐԻ ՆԱԽԱԳՈՏԱՆԱՄԱՐԱԶՈՎԱՅԻՆ ՓԱՍՏԱԹՂԹԵՐԻ ՄՇԱԿՈՒՄ		
					ՓՈՒԼ	ԹԵՐԹ
					Ա.Ն.	ԹԵՐԹԵՐ
ԱՄՍԱԹԻՎ	ԳՈՐԶԲԱՎԱՍՐ	ԱՐԽԻՎ No		ԱՐԱՋԻՆ ՀԱՐԿԻ ՀԱՏԱԿԱԳԻԾ	«ԵՐԱՆԳ» ՍՊԸ	

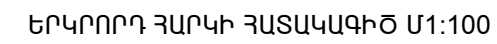

No	Սեների անվանում	Մակերես (ք.մ)
29	Միջանցք	89.1
30	Մարզադահլիճ	204.0
31	Սանհանգույց	3.3
32	Սանհանգույց	3.3
33	Տեխնիկական անձնակազմի սենյակ	10.8
34	Ընդունարան	6.9
35	Փոխտնօրենի աշխատասենյակ	9.1
36	Տնօրենի աշխատասենյակ	16.3
37	Շախմատի դասասենյակ	18.5
38	Մարզիչների սենյակ	12.9
39	Ցնցուղարան	1.85
40	Հանդերձարան	16.3
41	Հանգստի սենյակ	13.9
42	Սանհանգույց	2.1
43	Ցնցուղարաններ	7.6
44	Շոգեբաղնիքի խցիկ	12.3

Պարզաբանում
Կարմիր գույնով նշված են այն սենքերը, որտեղ
իրականացվում են հատակների
չիրականացված ծածկույթները

 YERANG LLC Yerang LLC Yerang LLC	ԵԳԵ	Մ.ԵՇԻԼԲԱՅՅԱՆ			ՊՆՏՎԵՐ 34-12	ԱԼԲՈՄ 1	ՍՍՍ 6
	ԳՕԵՑ	Մ.ԵՇԻԼԲԱՅՅԱՆ			ՀՀ ՄԱՐԱԳԱԾՈՏՆ ՍՄԱՐԻ Զ. ԱՇՏԱՐԱԿԻ ՄԱՐԴՆԱԴՐՈՐԴՆԻ ԱՎԱՐՏՄԱՆ ՀԱՍՏՈՐ ԼՈՒՑՈՑԻՆԳ ՍՈՍԿՆԱՏՄԱՆԵՐԻ ՆԱԽԱԳԱՏՄԱՆԱԴԱՐԱՅԻՆ ՓԱՅՄԱԴՐԹԵՐԻ ՄՇԱԿՈՒՄ		
						ՓՈԽԼ Ա.Ն.	ԹԵՐԹ ԲԵՐԹԵՐ
	ԱՍՍԱԾԻԿ	ԳՈՐԾՅԱՆԱՍՈՐ	ԱՐԽԻԿ No		ԵՐԿՐՈՐԴԴ ՀԱՊԻՐ ՀԱՅՏԱԿԱԳԻՏ	«ԵՐԱՆՈՂ» ՊՂԸ	

ՀԱՏԱԿՆԵՐԻ ՄԱՍՆԱԳԻՐ

ՀԱՏԱԿԻ ՄԱԿՆԻՇՈՒՄԸ ԸՍՏ ՆԱԽԱԳԾԻ	ՀԱՏԱԿԻ ՍԽԵՄԱՆ	ՀԱՏԱԿԻ ԾԵՐՏԵՐԸ ԵՎ ՆՐԱՆՑ ՀԱՏՈՒԹՅՈՒՆԸ	ՄԱԿԵՐԵՍԸ (Մ2)
ԿԳ-1		1.Ծածկի շերտ - կերամոզրանիտ 10մմ 2.Միջնաշերտ - ջրադիմացկուն սոսնձային մածուկ 10մմ 3.Հարթեցնող շերտ - ցեմ.ավազային երեսասվաղ Մ-150, 30մմ 4.Նախապատրաստական շերտ-բետոն Մ-250, 100մմ 5.Հիմքի գետնի մեջ տոփանված 40-60 մմ խոշորության խիճ կամ կոպիճ, ներծծված բիտումային մածիկով	4.7
Պ-1		1.Ծածկի շերտ - հետերոգեն ՊՎՔ 2մմ,7մմ պաշտպանիչ շերտով 2.Միջնաշերտ - սոսնձային մածուկ 3.Հարթեցնող շերտ - ցեմ.ավազային երեսասվաղ Մ-150, 40մմ 4.Նախապատրաստական շերտ-բետոն Մ-250, 100մմ 5.Հիմքի գետնի մեջ տոփանված 40-60 մմ խոշորության խիճ կամ կոպիճ, ներծծված բիտումային մածիկով	97.7
Պ-2		1.Ծածկի շերտ - հետերոգեն ՊՎՔ 2մմ,0.7մմ պաշտպանիչ շերտով 2.Միջնաշերտ - ջրադիմացկուն սոսնձային մածուկ 3.Հարթեցնող շերտ - ցեմ.ավազային երեսասվաղ Մ-150, 45մմ 4.Ծածկի ամրացում-ամրանավորված բետոնի շերտ 50մմ 5.Գոյություն ունեցող ծածկի ե.ք սալ	53.9
Պ-3		1.Ծածկի շերտ - հետերոգեն ՊՎՔ 4.5մմ,1մմ պաշտպանիչ շերտով 2.Միջնաշերտ - սոսնձային մածուկ 3.Հարթեցնող շերտ - ցեմ.ավազային երեսասվաղ Մ-150, 40մմ 4.Նախապատրաստական շերտ-բետոն Մ-250, 100մմ 5.Հիմքի գետնի մեջ տոփանված 40-60 մմ խոշորության խիճ կամ կոպիճ, ներծծված բիտումային մածիկով	31.8
Պ-4		1.Ծածկի շերտ - հետերոգեն ՊՎՔ 4.5մմ,1մմ պաշտպանիչ շերտով 2.Միջնաշերտ - ջրադիմացկուն սոսնձային մածուկ 3.Հարթեցնող շերտ - ցեմ.ավազային երեսասվաղ Մ-150, 45մմ 4.Ծածկի ամրացում-ամրանավորված բետոնի շերտ 50մմ 5.Գոյություն ունեցող ծածկի ե.ք սալ	968
S		1.Ծածկի շերտ - փայտե տախտակամած 150մմ 2.Հարթեցնող շերտ - ցեմ.ավազային երեսասվաղ Մ-150, 25մմ 3.Նախապատրաստական շերտ-բետոն Մ-250, 100մմ 4.Հիմքի գետնի մեջ տոփանված 40-60 մմ խոշորության խիճ կամ կոպիճ, ներծծված բիտումային մածիկով	34.8

					ՊԱՏՎԵՐ 15-13	ԱԼԲՈՄ 1	ՄԱՍ 6
	ԳԾԵՑ	Մ.ԵՇԻԼԲԱՇՅԱՆ			ՀՀ ԱՐԱԳԱԾՈՏՆ ՄԱՐԶԻ Զ. ԱՇՏԱՐԱԿԻ ՄԱՐԶԱԴՊՐՈՑԻ ԱՎԱՐՏՄԱՆ ՀԱՄԱՐ ԼՐԱՅՈՒՑԻՉ ԱՇԽԱՏԱՆՔՆԵՐԻ ՆԱԽԱԳԾԱՆԱԽԱՅԱՇՎԱՅԻՆ ՓԱՍՏԱԹՂԹԵՐԻ ՄՇԱԿՈՒՄ		
	ԱՄՍԱԹԻՎ	ԳՈՒՅՔԱՀԱՄԱՐ	ԱՐԽԻՎ No		ՀԱՏԱԿՆԵՐԻ ՄԱՍՆԱԳԻՐ		
					«ԵՐԱՆԳ» ՍՊԸ		

ՄԱՅԹԻ ՀԱՆԳՈՒՅՑ

ԵՐԹԵՎԵԿԵԼԻ ՄԱՍԻ ՀԱՆԳՈՒՅՑ

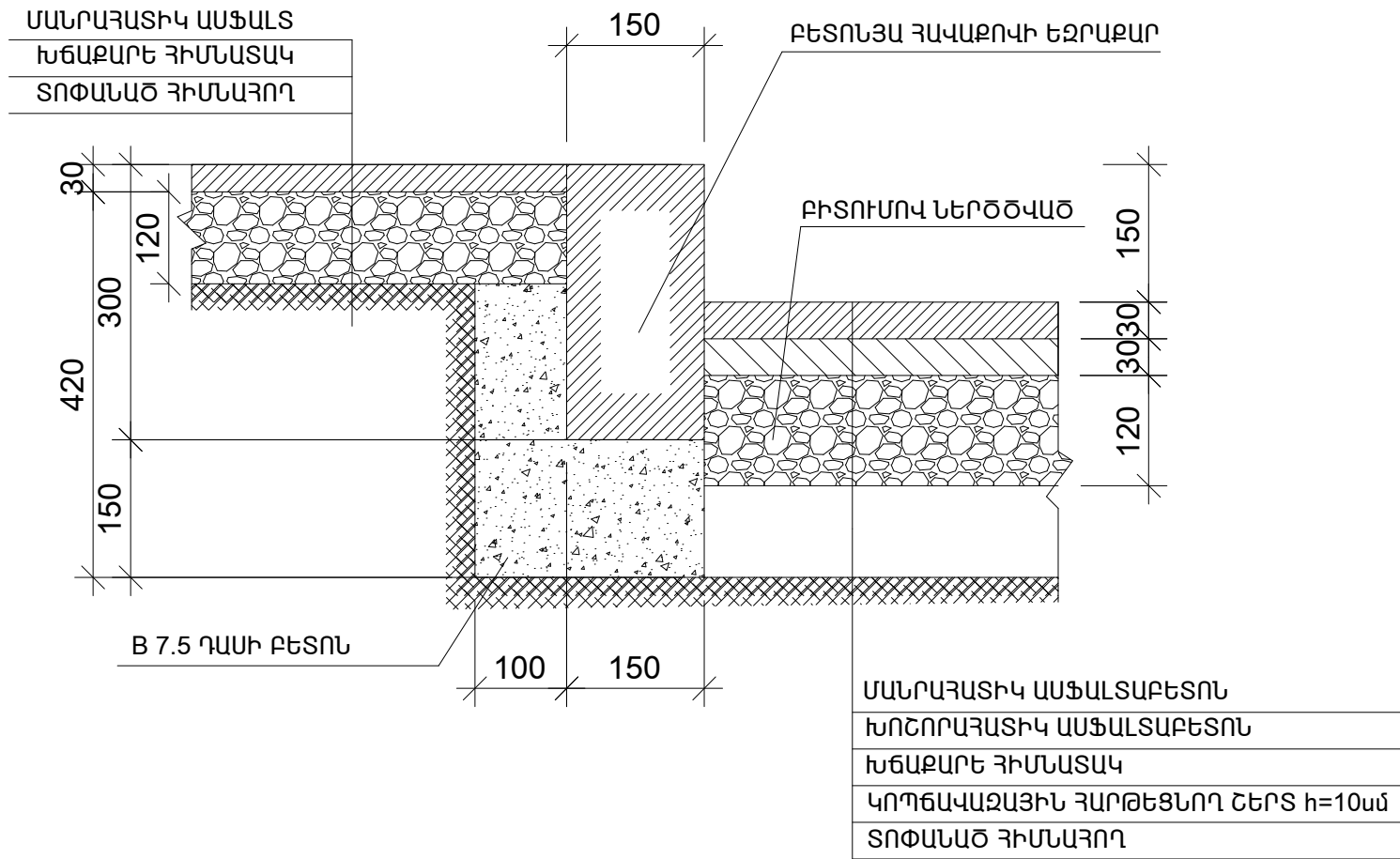

ՄԱՅԹԻ ՀԱՆԳՈՒՅՑ

ՍԻԶԱՄԱՐԳԻ ՀԱՆԳՈՒՅՑ

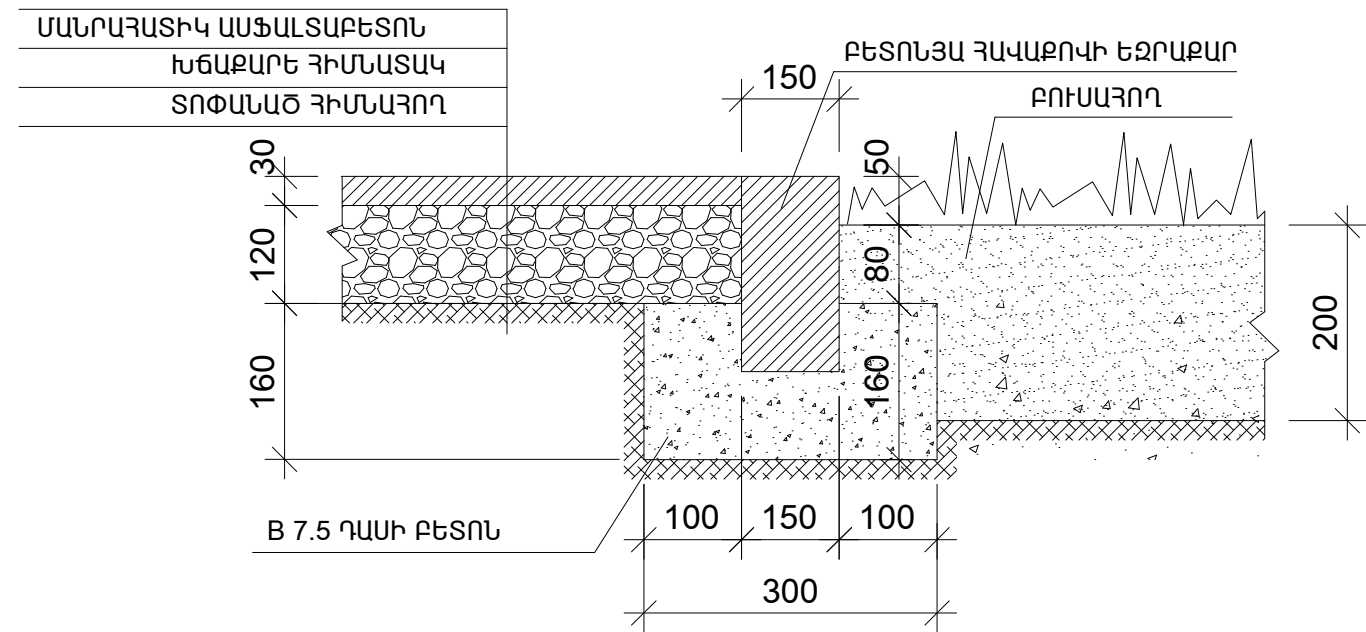

ՄԱՐԶԱԴԱՇՏԻ ՀԱՆԳՈՒՅՑ

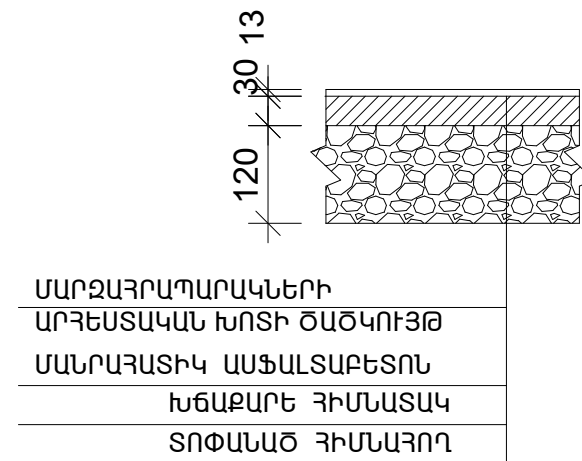

<div>YERANG LLC</div> <div>Architectural designing and construction</div>					ՊԱՏԿԵՐ 15-13	ԱԼԲՈՄ 1	ՄԱՍ ԳՀ	
	ԳԾԵՑ	Մ.ԵՇԻԼԲԱՇՅԱՆ			ՀՀ ԱՐԱԳԱԾՈՏՆ ՄԱՐԶԻ Զ. ԱՇՏԱՐԱԿԻ ՄԱՐԶԱԴԱՊՐՈՑԻ ԱՎԱՐՏՄԱՆ ՀԱՄԱՐ ԼՐԱՑՈՒՑԻՉ ԱՇԽԱՏԱՆՔՆԵՐԻ ՆԱԽԱԳԾԱՆԱԽԱՀԱՇՎԱՅԻՆ ՓԱՍՏԱԹՂԹԵՐԻ ՄՇԱԿՈՒՄ			
						ՓՈՒԼ	ԹԵՐԹ	ԹԵՐԹԵՐ
						Ա.Ն.		
	ԱՄՍԱԹԻՎ	ԳՈՒՅՔԱՀԱՄԱՐ	ԱՐԽԻՎ	No	ԲԱՐԵԿԱՐԳՄԱՆ ԾԱԾԿՈՒՅԹՆԵՐ		«ԵՐԱՆԳ» ՍՊԸ	

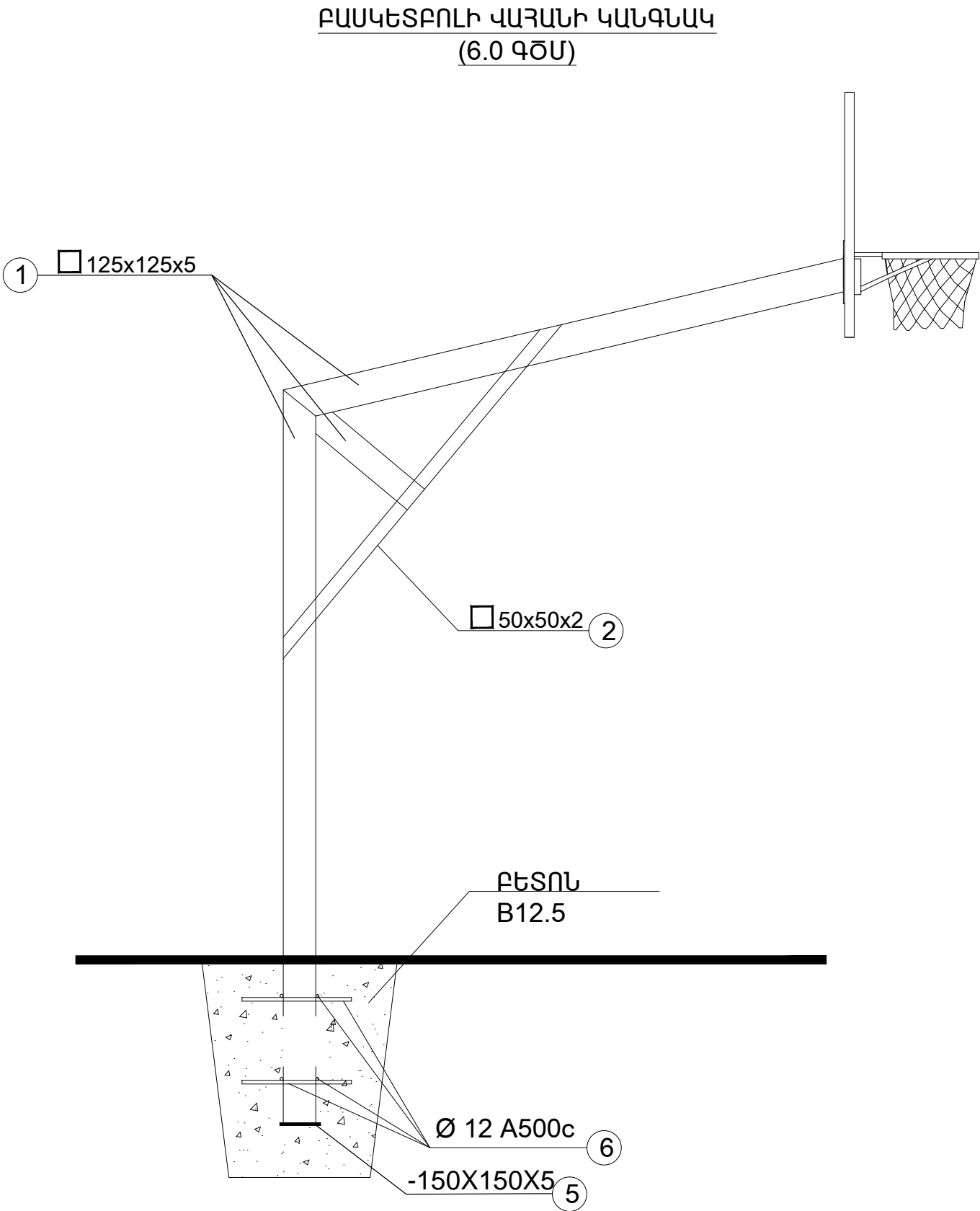

ՄԵՏԱՂԱԿԱՆ ԷԼԵՄԵՆՏՆԵՐԻ ՄԱՍՆԱԳԻՐ							
ԱՆՎԱՆՎԱՆՈՒՄ	N	ՆՇԱՆԱԿՈՒՄ	ՊՐՈՖԻԼ ՄՄ	ԵՐԿԱՐՈՒԹ. ՄՄ	ՔԱՆԱԿ ՀԱՏ	ԷԼԵՄ. ՔԱՇ ԿԳ	ԸՆԴՀ. ՔԱՇ ԿԳ
ԲԱՍԿԵՏԲՈՒԼԻ ՎԱՅԱՆԻ ԿԱՆԳՆԱԿ	1	Եվր.ստ. DIN 2395	125x125x5	12ԳԾ.Ս	-	18.3	220
	2	Եվր.ստ. DIN 2395	50x50x2	3.2 ԳԾ.Ս	-	2.93	9
	3	ԳՈՍՏ 103-76	-150X5	150	2	1	2
	4	ԳՈՍՏ 5781-82	Ø 12 A500c	300	16	0.25	4
	ԲԵՏՈՆ B 12.5 ՂԱՍԻ V=1.3Մ³						

YERANG LLC Architectural designing and construction	ՆԳՃ	Մ.ԵՇԻԼԲԱՇՅԱՆ			ՊԱՏՎԵՐ 15-13	ԱԼԲՈՄ 1	ՄԱՍ ԳՀ
	ԳԾԵՑ	Մ.ԵՇԻԼԲԱՇՅԱՆ			ՀՀ ԱՐԽԳԱԾՈՏՆ ՄԱՐԶԻ Զ. ԱՇՏԱՐԱԿԻ ՄԱՐԶԱԴՊՐՈՑԻ ԱՎԱՐՏՄԱՆ ՀԱՄԱՐ ԼՐԱՑՈՒՑԻՉ ԱՇԽԱՏԱՆՔՆԵՐԻ ՆԱԽԱԳԾԱՆԱԽԱՀԱՇՎԱՑԻՆ ՓԱՍՏԱԹՂԹԵՐԻ ՄՇԱԿՈՒՄ		
	ԱՄՍԱԹԻՎ	ԳՈՒՅՔԱՀԱՄԱՐ	ԱՐԽԻՎ No		ԲԱՍԿԵՏԲՈՒԼԻ ՎԱՅԱՆԻ ԿԱՆԳՆԱԿԻ ՄԱՆՐԱՆԱՍՆԵՐ		«ԵՐԱՆԳ» ՍՊԸ

1

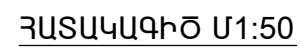

No	Ելույթի անվանում	Չափման միավոր	Միավորի եկուիվալենտ	Ընդամենը
1	Կանոնավոր շարվածքի տուֆ	խմ		28
2	Հիմքերի խամքարաքետոն	խմ		11.2

<div>YERANG LLC</div> <div>Architectural designing and construction</div>	ԳԾԵՑ	Մ.ԵՇԻԼԲԱՇԵԱՆ			ՊԱՏՎԵՐ 15-13	ԱԼՔՈՄ 1	ՄԱՍ ԳՀ	
					ՀՀ ԱՐԱԳԱԾՈՂՏՆ ՄԱՐԶԻ Զ. ԱՇՏԱՐԱԿԻ ՄԱՐԶԱԴՊՐՈՂՈՑԻ ԱՎԱՐՏՄԱՆ ՀԱՄԱՐ ԼՐԱՑՈՒՑԻՉ ԱՇԽԱՏԱՆՔՆԵՐԻ ԵՎԱԿԱԳՈՐԾԱՆԱԽԱՐՀԱՇՎԱՅԻՆ ՓԱՍՏԱԹՂԹԵՐԻ ՄՇԱԿՈՒՄ			
						ՓՈՒԼ	ԹԵՐԹ	ԹԵՐԹԵՐ
						Ա.Ն.		
	ԱՄՍԱԹԻՎ	ԳՈՒՅԶԱՎՅԱՄԱՐ	ԱՐԽԻՎ No		ԶԱՐԻՑ ՑԱՆԿԱՊԱՏԻ ՄԱՆՐԱՄԱՍՆԵՐ		«ԵՐԱՆԳ» ՍՊԸ	



<div>YERANG LLC</div> <div>Architectural designing and construction</div>	ՆԳՑ	Մ.ԵՇԻԼԲԱՇՅԱՆ			ՊԱՏՎԵՐ 15-13	ԱԼԲՈՄ 1	ՄԱՍ 6								
	ԳԾԵՑ	Է.ՇԱՅՊԱՐՈՆՅԱՆ			ՀՀ ԱՐԱԳԱՇՈՏՆ ՄԱՐԶԻ Զ. ԱՇՏԱՐԱԿԻ ՄԱՐԶԱԴՊՐՈՑԻ ԱՎԱՐՏՄԱՆ ՀԱՄԱՐ ԼՐԱՑՈՒՑԻԶ ԳՇԱՆՆԵՐԻ ՆԱԽԱԳԾԱՆԱԽԱՀԱՇՎԱՅԻՆ ՓԱՍՏԱԹԵՐԹԵՐԻ ՄՇԱԿՈՒՄ										
					<table><tr><td>ՓՈՒԼ</td><td>ԹԵՐԹ</td><td>ԹԵՐԹԵՐ</td></tr><tr><td>Ա.Ն.</td><td>-</td><td>1</td></tr></table>					ՓՈՒԼ	ԹԵՐԹ	ԹԵՐԹԵՐ	Ա.Ն.	-	1
	ՓՈՒԼ	ԹԵՐԹ	ԹԵՐԹԵՐ												
	Ա.Ն.	-	1												
	ԱՄՍԱԹԻՎ	ԳՈՒՅՔԱՀԱՄԱՐ	ԱՐԽԻՎ No	ՄԱՐԶԱԴԱՅԼԻՃԻ ՀԱՏԱԿԱԳԻԾ			«ԵՐԱՆԳ» ՍՊԸ								

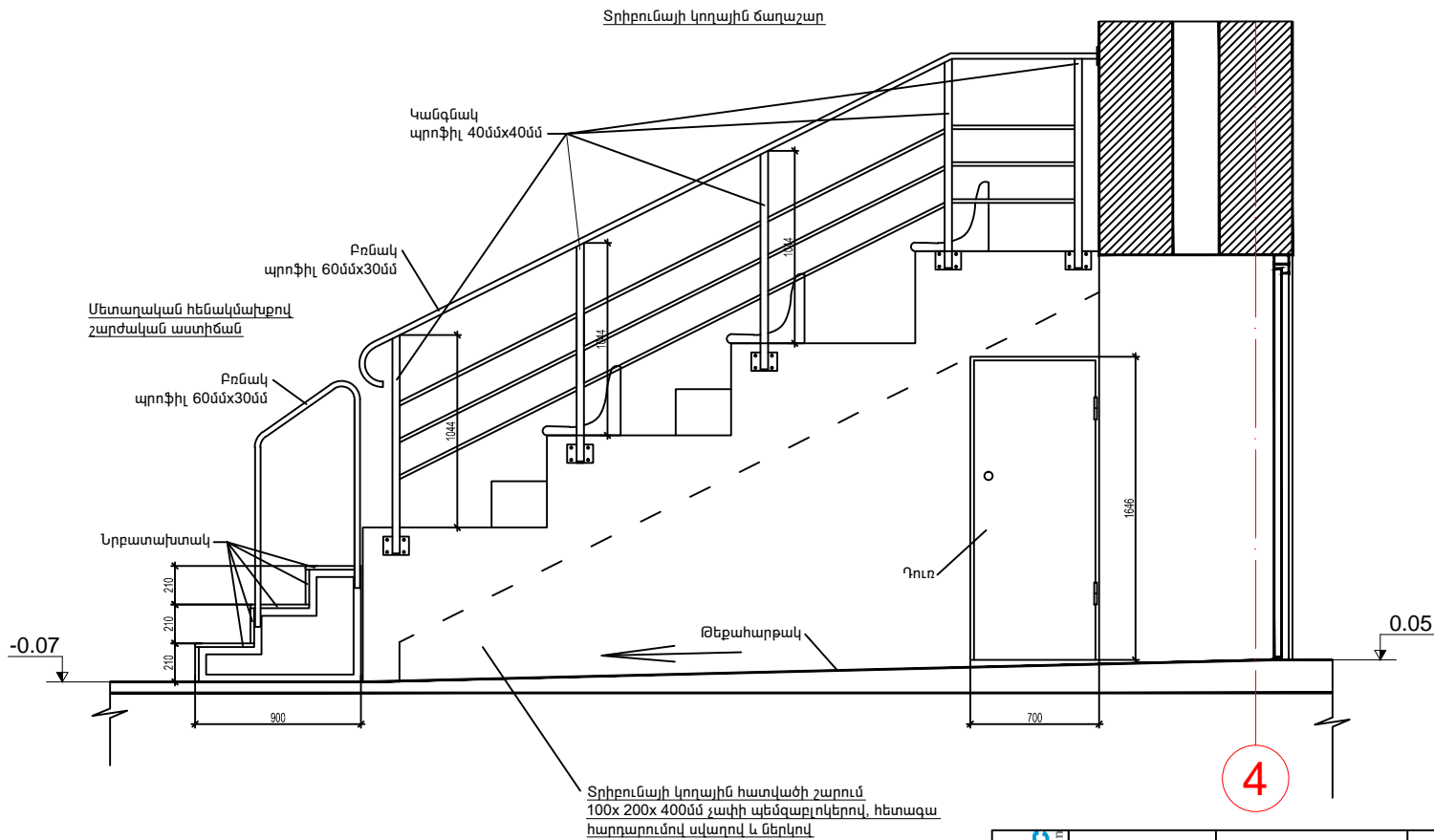
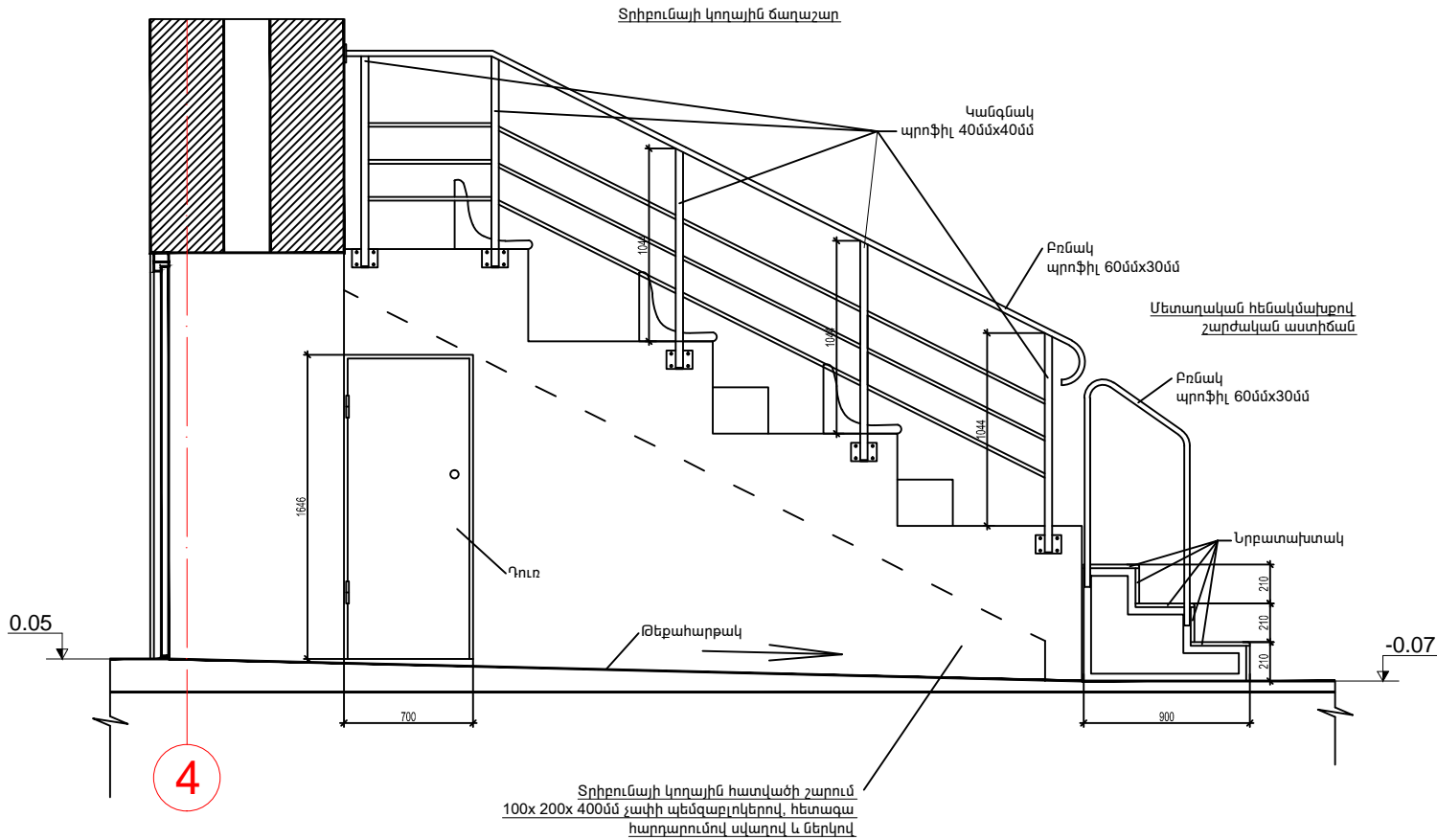

	ՆԳՑ	Մ.ԵՇԻԼԲԱՇՅԱՆ		ՊԱՏՎԵՐ 15-13	ԱԼԲՈՄ 1	ՄԱՍ 6
				ՀՀ ԱՐԱԳԱԾՈՏՆ ՄԱՐԶԻ Զ. ԱՇՏԱՐԱԿԻ ՄԱՐԶԱԴՊՐՈՑԻ ԱՎԱՐՏՄԱՆ ՀԱՄԱՐ ԼՐԱՑՈՒՑԻՉ ԱՇԽԱՏԱՆՔՆԵՐԻ ՆԱԽԱԳԾԱՆԱԽԱՅԱՇՎԱՅԻՆ ՓԱՍՏԱԹՅՈՒՆԻ ՄՇԱԿՈՒՄ		
					ՓՈՒԼ	ԹԵՐԹ
					Ա.Ն.	-
	ԱՄՍԱԹԻՎ	ԳՈՒՅՔԱՂԱՄԱՐ	ԱՐԽԻՎ No	ՏՐԻԲՈՒՆԱՅԻ ՄԱՆՐԱՄԱՆՆԵՐ		«ԵՐԱՆԳ» ՍՊԸ

Տրիբունայի կողային ճաղաշար (2հատ)

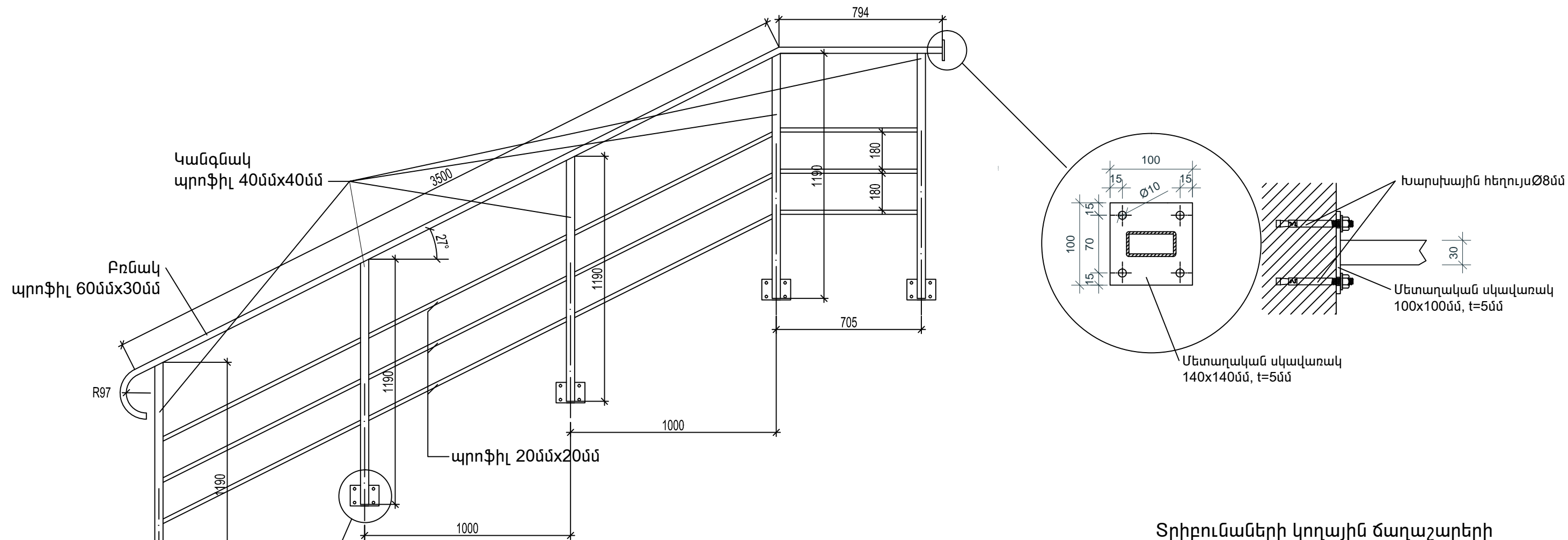

Տրիբունաների կողային ճաղաշարերի նյութածախս

Նյութի անվանում	Չափման միավոր	Միավորի նյութածախս	Ընդամենը
պրոֆիլ 60մմx30մմ	գծմ	4.6	13.8
պրոֆիլ 40մմx40մմ	գծմ	4x1.19=4.76	14.3
պրոֆիլ 20մմx20մմ	գծմ	13.8	41.4
Մետաղական սկավառակ 140x140մմ, t=10մմ	կգ	3x0.7=2.1	6.3
Մետաղական սկավառակ 100x100մմ, t=10մմ	կգ	3x0.4=1.2	3.6
Խարսխային հեղույս Ø10մմ	հատ	20	60
Խարսխային հեղույս Ø8մմ	հատ	4	12

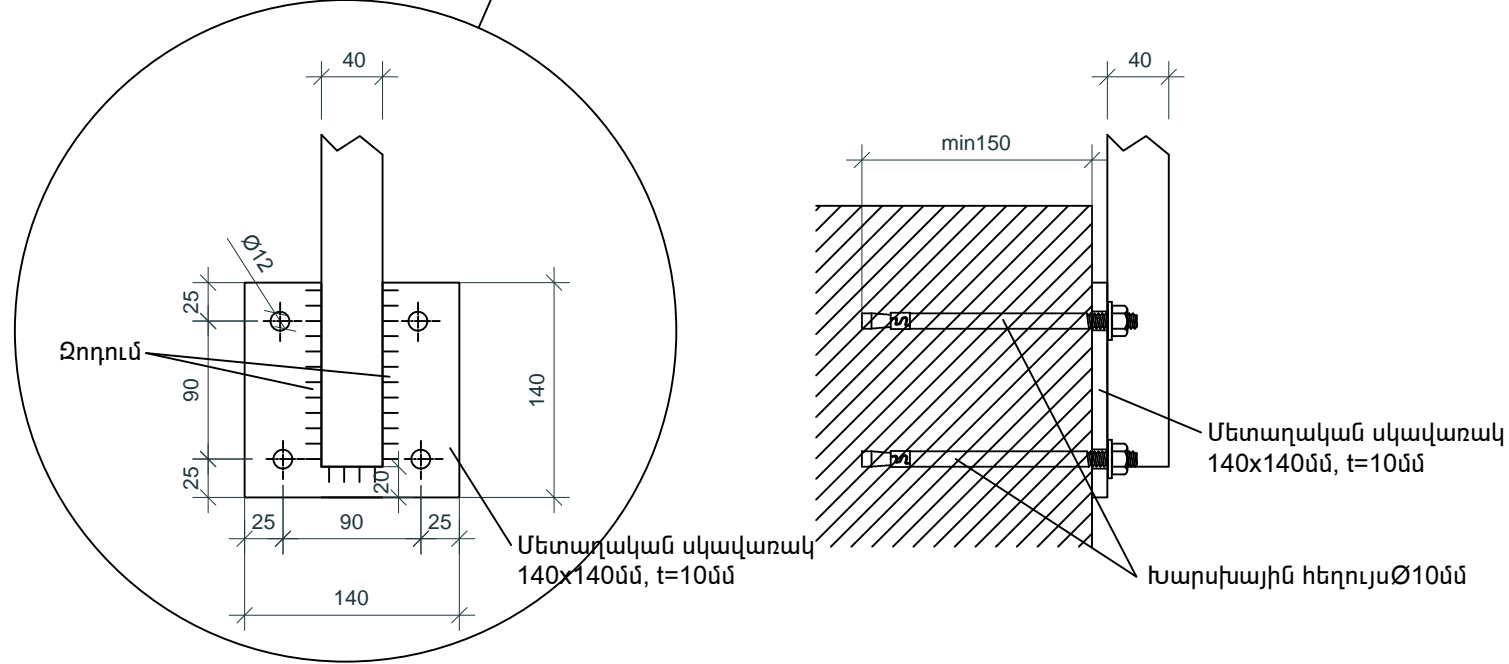

Ծանոթագրություն՝ բոլոր մետաղական տարրերը նախաներկել և ներկել սպիտակ գույնի էմալով:

	ՆԳՃ	Մ.ԵՇԻԼԲԱՇՅԱՆ		ՊԱՏՎԵՐ 15-13	ԱԼԲՈՄ 1	ՄԱՍ 6
				ՀՀ ԱՐԱԳԱԾՈՏՆ ՄԱՐԶԻ Զ. ԱՇՏԱՐԱԿԻ ՄԱՐԶԱԴՊՐՈՑԻ ԱՎԱՐՏՄԱՆ ՀԱՄԱՐ ԼՐԱՑՈՒՑԻՉ ԱՇԽԱՏԱՆՔՆԵՐԻ ՆԱԽԱԳԾԱՆԱԽԱՀԱՇՎԱՅԻՆ ՓԱՍՏԱԹՂԹԵՐԻ ՄՇԱԿՈՒՄ		
					ՓՈՒԼ	ԹԵՐԹ
					Ա.Ն.	ԹԵՐԹԵՐ
	ԱՄՍԱԹԻՎ	ԳՈՒՅՔԱՀԱՄԱՐ	ԱՐԽԻՎ No	Տրիբունայի կողային ճաղաշարի մանրամասներ		«ԵՐԱՆԳ» ՍՊԸ

Մետաղական հենակմախքով
շարժական աստիճանի մանրամասներ

Բռնակ
պրոֆիլ 60մմx30մմ

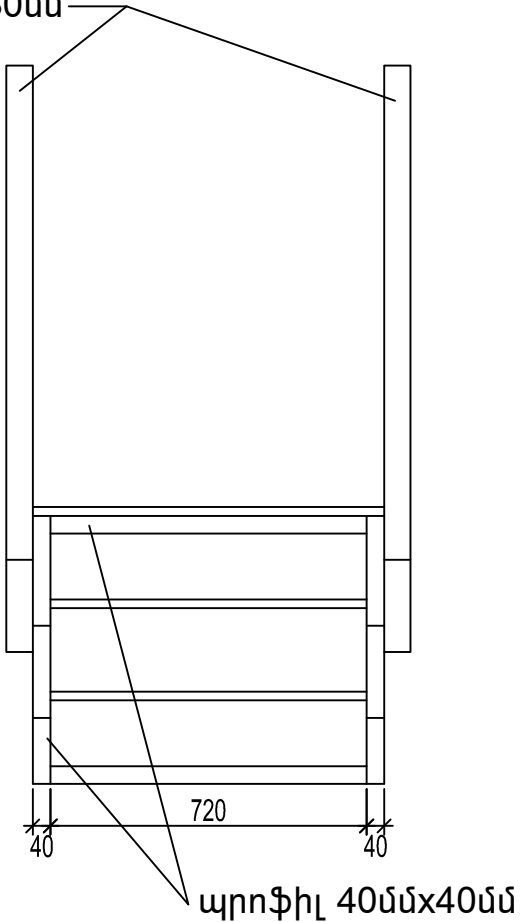

Բռնակ
պրոֆիլ 60մմx30մմ

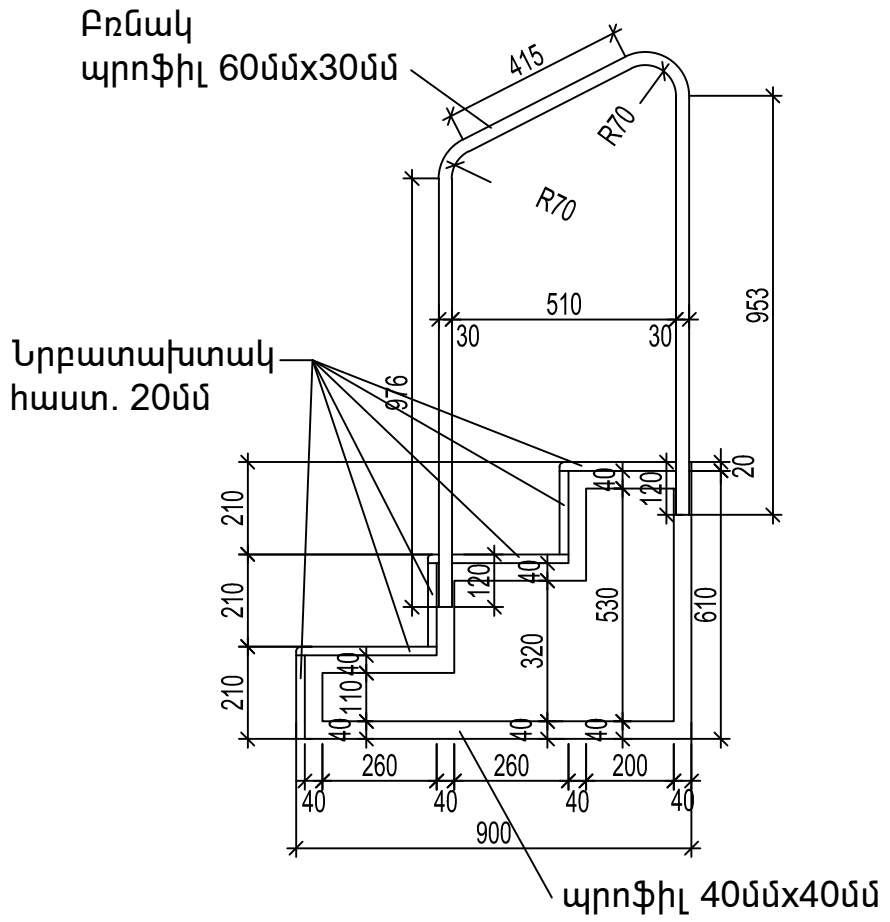
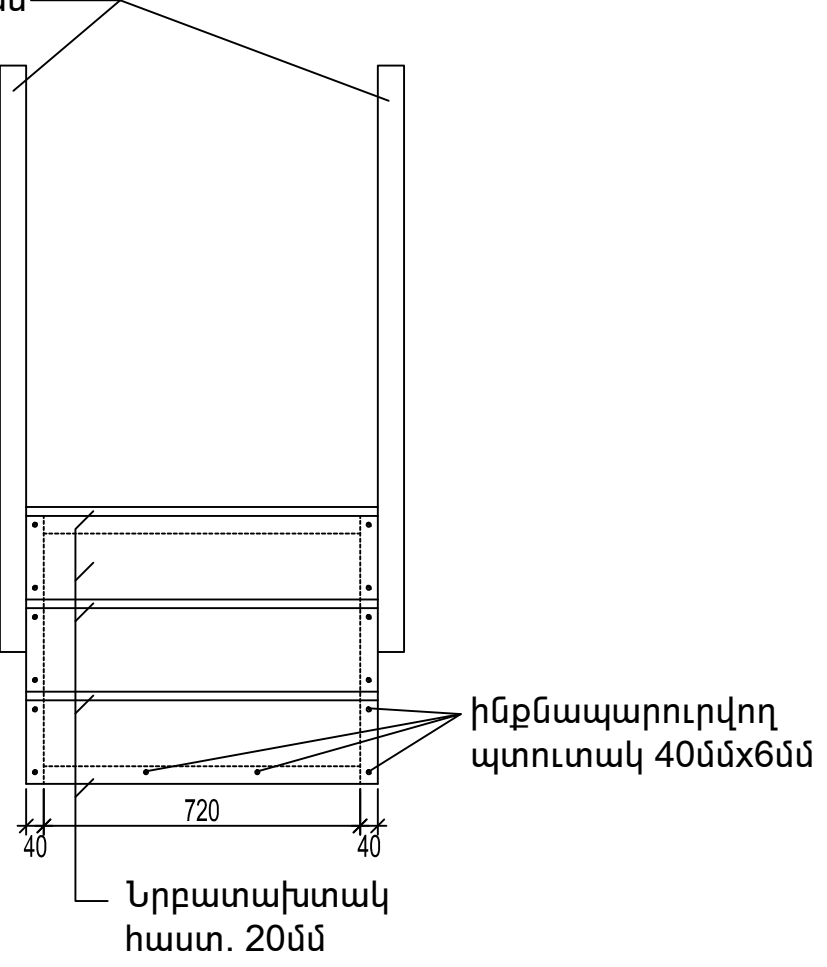

Մետաղական հենակմախքով
շարժական աստիճանի նյութածախս

Նյութի անվանում	Չափման միավոր	Միավորի նյութածախս	Ընդամենը
պրոֆիլ 60մմx30մմ	գծմ	2x2.7=5.4	10.8
պրոֆիլ 40մմx40մմ	գծմ	7.8	15.6
Նրբատախտակ հաստ. 20մմ	քմ	1.4	2.8
ինքնապարուրվող պտուտակ 40մմx6մմ	հատ	40	80

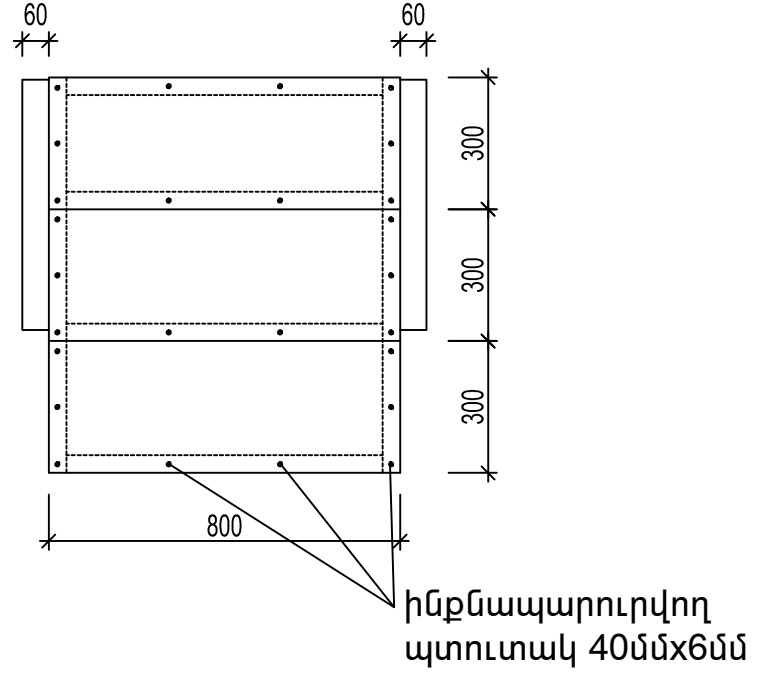

Ծանոթագրություն՝ բոլոր մետաղական տարրերը
նախաներկել և ներկել սպիտակ գույնի էմալով:
Նրբատախտակը ներկել տրիբունայի հատակի
խեցեգրանիտի գույնի:

	ՆԳՃ	Մ.ԵՇԻԼԲԱՇՅԱՆ			ՊԱՏՎԵՐ 15-13	ԱԼԲՈՄ 1	ՄԱՍ 6
					ՀՀ ԱՐԱԳԱԾՈՏՆ ՄԱՐԶԻ Զ. ԱԾՏԱՐԱԿԻ ՄԱՐԶԱԴՊՐՈՑԻ ԱՎԱՐՏՄԱՆ ՀԱՄԱՐ ԼՐԱՑՈՒՑԻՉ ԱՇԽԱՏԱՆՔՆԵՐԻ ՆԱԽԱԳԾԱՆԱԽԱՀԱՇՎԱՅԻՆ ՓԱՍՏԱԹՂԹԵՐԻ ՄՇԱԿՈՒՄ		
						ՓՈՒԼ	ԹԵՐԹ
						Ա.Ն.	ԹԵՐԹԵՐ
	ԱՄՍԱԹԻՎ	ԳՈՒՅՔԱՀԱՄԱՐ	ԱՐԽԻՎ No		Տրիբունայի կողային ճաղաշարի մանրամասներ		«ԵՐԱՆԳ» ՍՊԸ

Ձախ տրիբունայի դիմային ճաղաշար

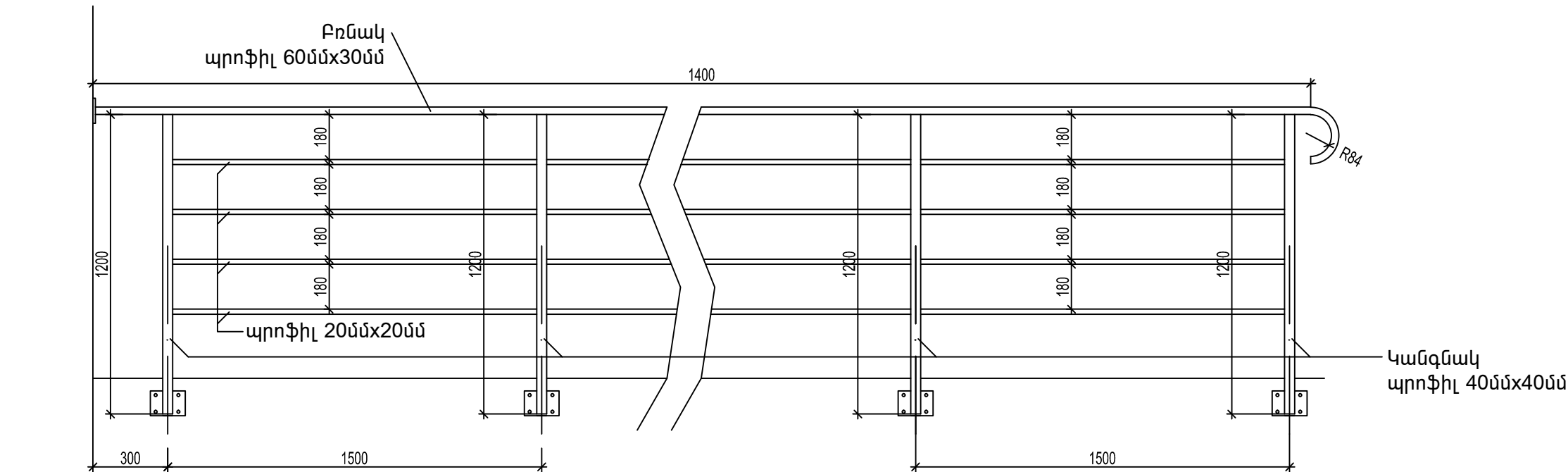

Ձախ և աջ տրիբունայի դիմային ճաղաշարեր

Նյութի անվանում	Չափման միավոր	Միավորի Նյութածախս
պրոֆիլ 60մմx30մմ	գծմ	32.4
պրոֆիլ 40մմx40մմ	գծմ	17x1.2=20.4
պրոֆիլ 20մմx20մմ	գծմ	130.0
Մետաղական սկավառակ 140x140մմ, t=10մմ	կգ	17x0.7=11.9
Մետաղական սկավառակ 100x100մմ, t=5մմ	կգ	1x0.4=0.4
Խարսխային հեղույս Ø10մմ	հատ	68
Խարսխային հեղույս Ø8մմ	հատ	4

Աջ տրիբունայի դիմային ճաղաշար

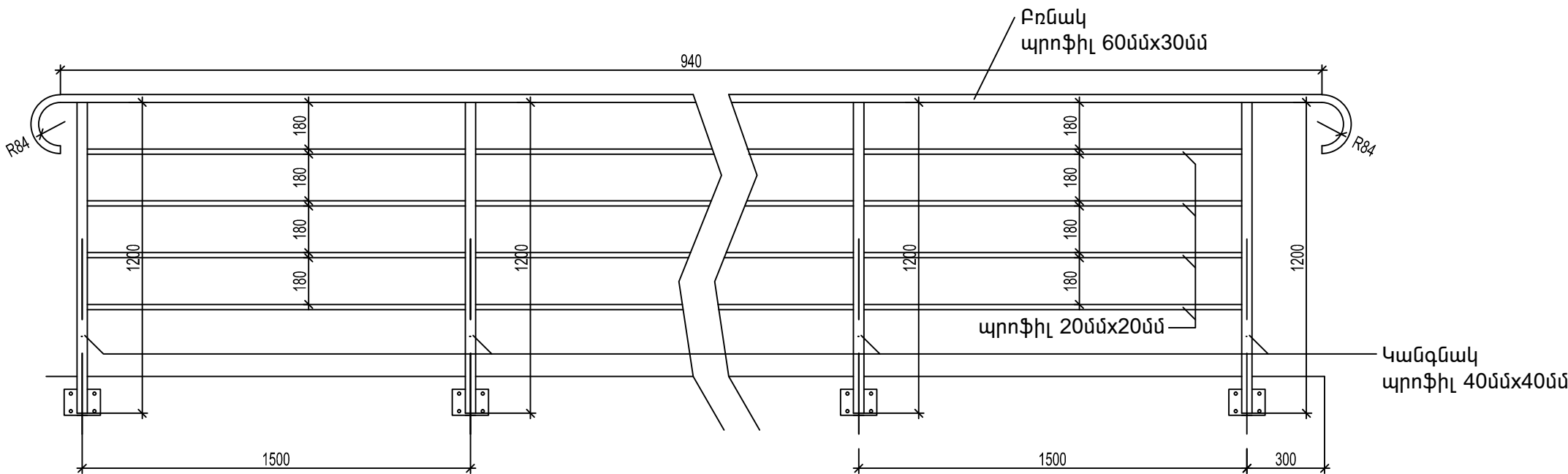

Ծանոթագրություն՝ բոլոր մետաղական տարրերը նախաներկել և ներկել սպիտակ գույնի էմալով:

 Architectural design and construction	ՆԳՃ	Մ.ԵՇԻԼԲԱՇՅԱՆ			ՊԱՏՎԵՐ 15-13	ԱԼԲՈՄ 1	ՄԱՍ 6	
					ՀՀ ԱՐԱԳԱԾՈՏՆ ՄԱՐԶԻ Զ. ԱՇՏԱՐԱԿԻ ՄԱՐԶԱԴՊՐՈՑԻ ԱՎԱՐՏՄԱՆ ՀԱՄԱՐ ԼՐԱՑՈՒՑԻՉ ԱՇԽԱՏԱՆՔՆԵՐԻ ՆԱԽԱԳԾԱՆԱԽԱՅԱՇՎԱՅԻՆ ՓԱՍՏԱԹՂԹԵՐԻ ՄՇԱԿՈՒՄ			
ԱՄՍԱԹԻՎ	ԳՈՒՅՔԱՀԱՄԱՐ	ԱՐԽԻՎ No	Տրիբունայի դիմային ճաղաշարերի մանրամասներ			«ԵՐԱՆԳ» ՍՊԸ		

Տրիբունայի նստարանի ամրացման
հանգույց

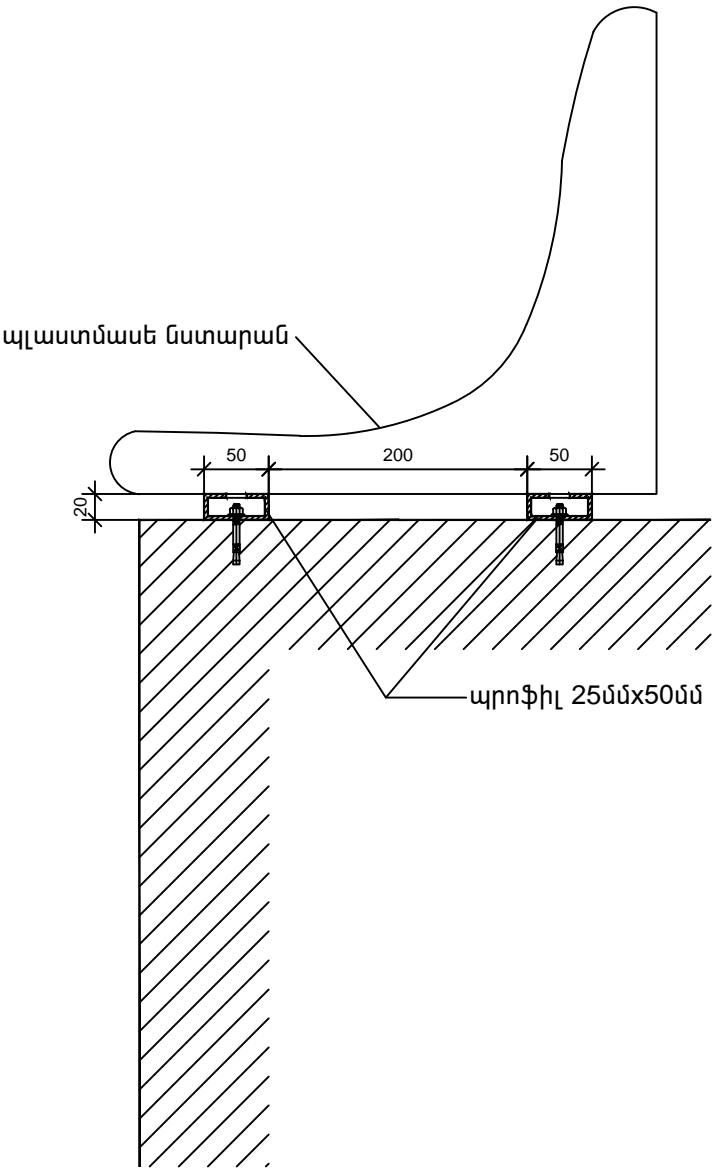

Տրիբունայում իրականացվող աշխատանքների նյութերի մասնագիր

Աշխատանքների անվանում	Չափման միավոր	Ընդամենը
Տրիբունաների հորիզոնական և ուղղահայաց հատվածների երեսապատումը որակյալ կավրոլինով	մ2	144,5
Տրիբունաների պլաստմասե նստարանների տակը ուղղորդիչ 20մմx50մմ պրոֆիլների տեղադրում	գծմ	135,0
Տրիբունաներում պլաստմասե նստարանների իրականացում	հատ	140,0

 Architectural designing and construction	ՆԳՃ	Մ.ԵՇԻԼԲԱՇՅԱՆ			ՊԱՏՎԵՐ 15-13	ԱԼԲՈՄ 1	ՄԱՍ 6	
					ՀՀ ԱՐԱԳԱԾՈՏՆ ՄԱՐԶԻ Զ. ԱՇՏԱՐԱԿԻ ՄԱՐԶԱԴՊՐՈՑԻ ԱՎԱՐՏՄԱՆ ՀԱՄԱՐ ԼՐԱՑՈՒՑԻՉ ԱՇԽԱՏԱՆՔՆԵՐԻ ՆԱԽԱԳԾԱՆԱԽԱՅԱԾՎԱՅԻՆ ՓԱՍՏԱԹՂԹԵՐԻ ՄՇԱԿՈՒՄ			
					ԼՐԱՑՈՒՑԻՉ ԳԾԱԳՐԵՐ	ՓՈՒԼ	ԹԵՐԹ	ԹԵՐԹԵՐ
						Ա.Ն.		
	ԱՄՍԱԹԻՎ	ԳՈՒՅՔԱՅԱՄԱՐ	ԱՐԽԻՎ No	Տրիբունայի դիմային ճաղաշարերի մանրամասներ			«ԵՐԱՆԳ» ՍՊԸ	

Հրդեհային ազդարարման ցանց

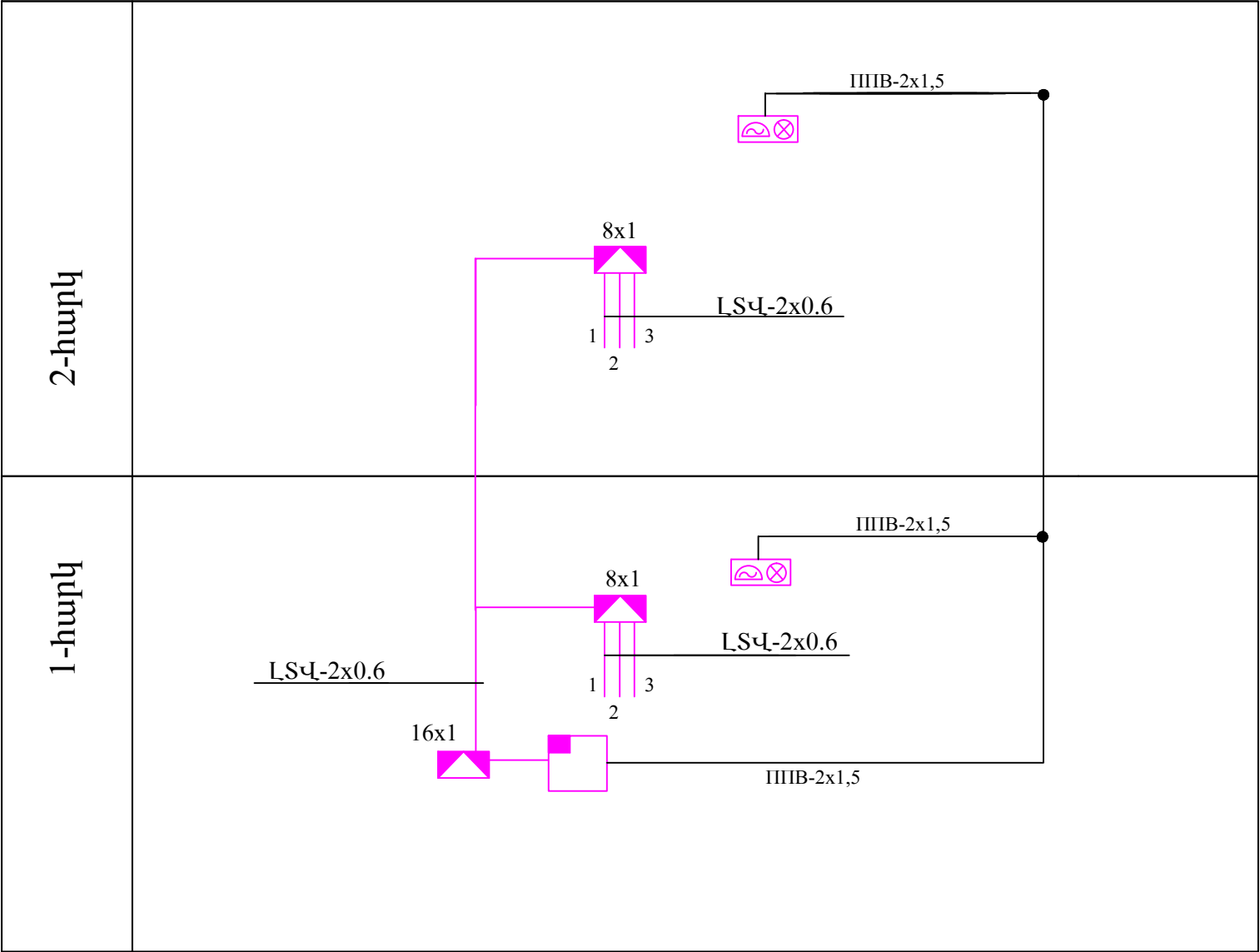

<div>YERANG LLC</div> <div>Architectural designing and construction</div>					ՊԱՏՎԵՐ				ԱԼԲՈՄ		ՄԱՍ		
										3		ՀԱ	
	ՆԱԽԱԳԾ	ԿԼԴԻԱՇՎԻԼԻ Թ.				ՀՀ ԱՐԿԱԳԱԾՈՑՆ ՄԱՐԶԻ Ք. ԱՇՏԱՐԱԿԻ ՄԱՐԶԱԴՊՐՈՑԻ ԱՎԱՐՏՄԱՆ ՀԱՄԱՐ ԼՐԱՑՈՒՑԻՉ ԱՇԽԱՏԱՆՔՆԵՐԻ ՆԱԽԱԳԾԱՆԱԽԱՅԱՀԱՇՎԱՅԻՆ ՓԱՏՏԱԹՂԹԵՐԻ ՄՇԱԿՈՒՄ							
										ՓՈՒԼ	ԹԵՐԹ	ԹԵՐԹԵՐ	
										Ա.Ն.			
						ԲԱՇԽԻՉ ՍԽԵՄԱՆ				«ԵՐԱՆԳ» ՍՊԸ			

ՊԱՅՄԱԿԱՆ ՆՇԱՆՆԵՐ ԵՎ ՄԱՍՆԱԳԻՐ

Պայման նշան.	Անվանումներ	Չափմ. միավոր	Քանակը
1	2	3	4
	Հրդեհային ազդարարման ցանց		
	Հրդեհային ազդարարման պուլտ 10x1	հատ	1
	Ազդարարիչ սարքավորում ДИП-2	հատ	17
	Նույնը, ջերմային ИП-105	հատ	38
	Ճյուղավորման տուփ	հատ	5
	Միացնող տուփ 8x1	հատ	2
	Միացնող տուփ 16x1	հատ	1
	Ազդանշանային սարք УС.02	հատ	2
	Մալուխ ԿՎՎԳ-19x1	մ	20
	Էլեկտրական զանգ	հատ	1
	Շիկացման լամպ В220-230-25	հատ	1
	Լար ԼՏՎ-2x0.6	մ	200
	Լար ՊՊՎ-2x2.5	մ	50
	Վինիլալաստային խողովակ d=20մմ	մ	20
	Մարտկոց 12 Վ /24/	հատ	1

ՄՈՆՏԱԺ

Պայման նշան.	Անվանումներ	Չափմ. միավոր	Քանակը
1	2	3	4
	Հրդեհային ազդարարման ցանց		
	Հրդեհային ազդարարման պուլտ	հատ	1
	Ազդարարիչ սարքավորում	հատ	17
	Ջերմային ազդարարիչ սարքավորում	հատ	38
	Ճյուղավորման տուփ	հատ	5
	Միացնող տուփ	հատ	3
	Ազդանշանային սարք УС.02	հատ	2
	Էլեկտրական զանգ	հատ	1
	Շիկացման լամպ В220-230-25	հատ	1
	Լար պատի և առաստաղի վրայով	մ	200
	Թաքնված լարանցում	մ	50
	Մալուխ պատի վրայով խողովակի մեջ	մ	20
	Մարտկոց 12 Վ /24/	հատ	1

					ՊԱՏՎԵՐ	ԱԼԲՈՄ 3	ՄԱՍ ՀԱ
	ՆԱԽԱԳԾ	ԿԼԴԻԱՇՎԻԼԻ Թ.			ՀՀ ԱՐԱԳԱԾՈՏՆ ՄԱՐԶԻ Ք. ԱՇՏԱՐԱԿԻ ՄԱՐԶԱԴՊՐՈՑԻ ԱՎԱՐՏՄԱՆ ՀԱՄԱՐ ԼՐԱՑՈՒՑԻՉ ԱՇԽԱՏԱՆՔՆԵՐԻ ՆԱԽԱԳԾԱՆԱԽԱՀԱՇՎԱՅԻՆ ՓԱՍՏԱԹՂԹԵՐԻ ՄՇԱԿՈՒՄ		
ՊԱՅՄԱՆԱԿԱՆ ՆՇԱՆՆԵՐ ԵՎ ՄԱՍՆԱԳԻՐ						«ԵՐԱՆԳ» ՍՊԸ	

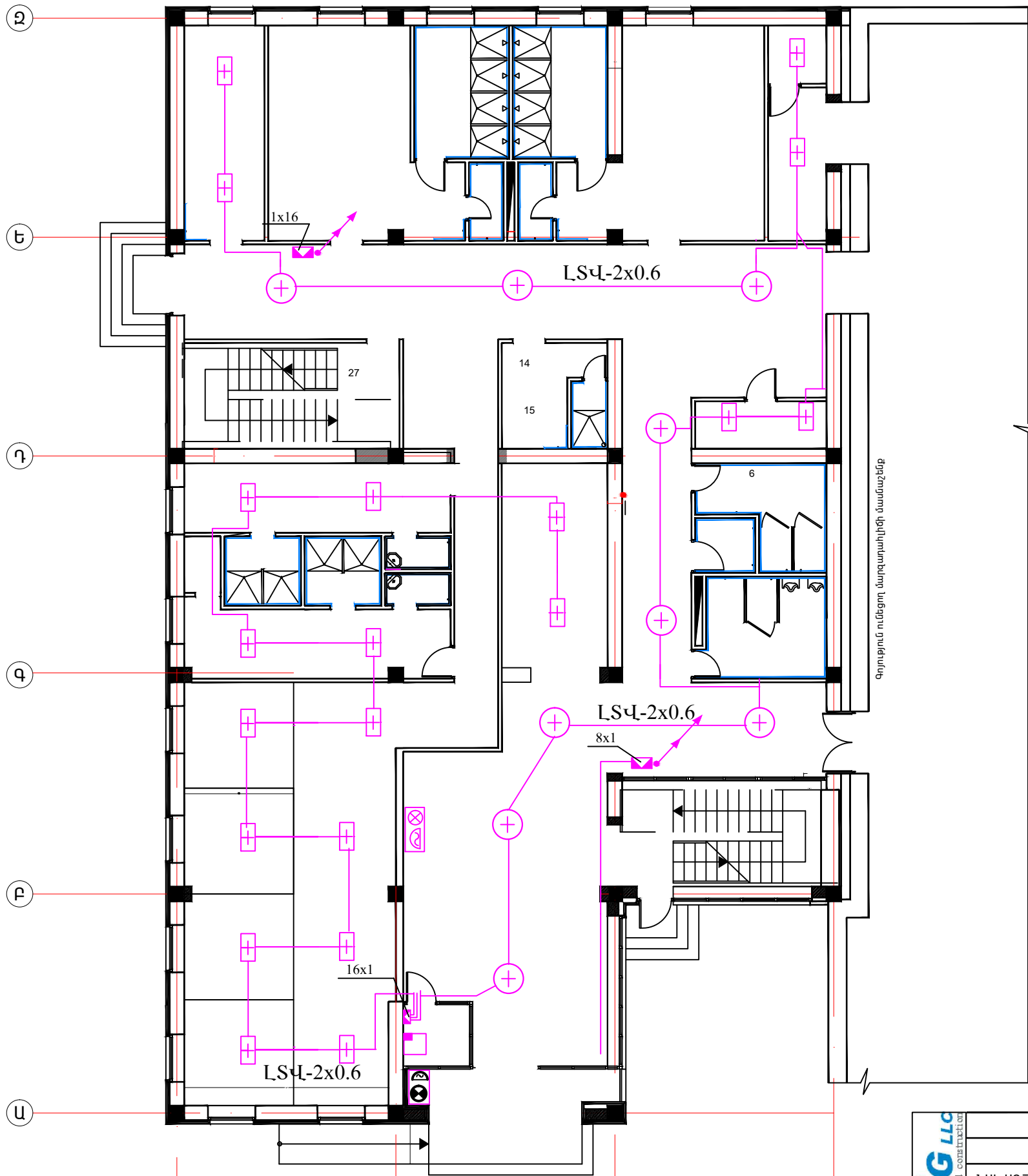

<div>YERANG LLC</div> <div>Architectural designing and construction</div>					ՊԱՏՎԵՐ	ԱԼԲՈՄ 3	ՄԱՍ ՀԱ	
	ՆԱԽԱԳԾ	ԿԼԴԻԱՇՎԻԼԻ Թ.			ՀՀ ԱՐԱԳԱԾՈՏՆ ՄԱՐԶԻ Ք. ԱՇՏԱՐԱԿԻ ՄԱՐԶԱԴՊՐՈՑԻ ԱՎԱՐՏՄԱՆ ՀԱՄԱՐ ԼՐԱՑՈՒՑԻՉ ԱՇԽԱՏԱՆՔՆԵՐԻ ՆԱԽԱԳԾԱՆԱԽԱՀԱՇՎԱՅԻՆ ՓԱՍՏԱԹՂԹԵՐԻ ՄՇԱԿՈՒՄ			
						ՓՈՒԼ	ԹԵՐԹ	ԹԵՐԹԵՐ
						Ա.Ն.		
					ՀՐԴԵՀԱՅԻՆ ԱԶԴԱՐԱՐՈՒՄ 1-ՀԱՐԿՈՒՄ	«ԵՐԱՆԳ» ՍՊԸ		

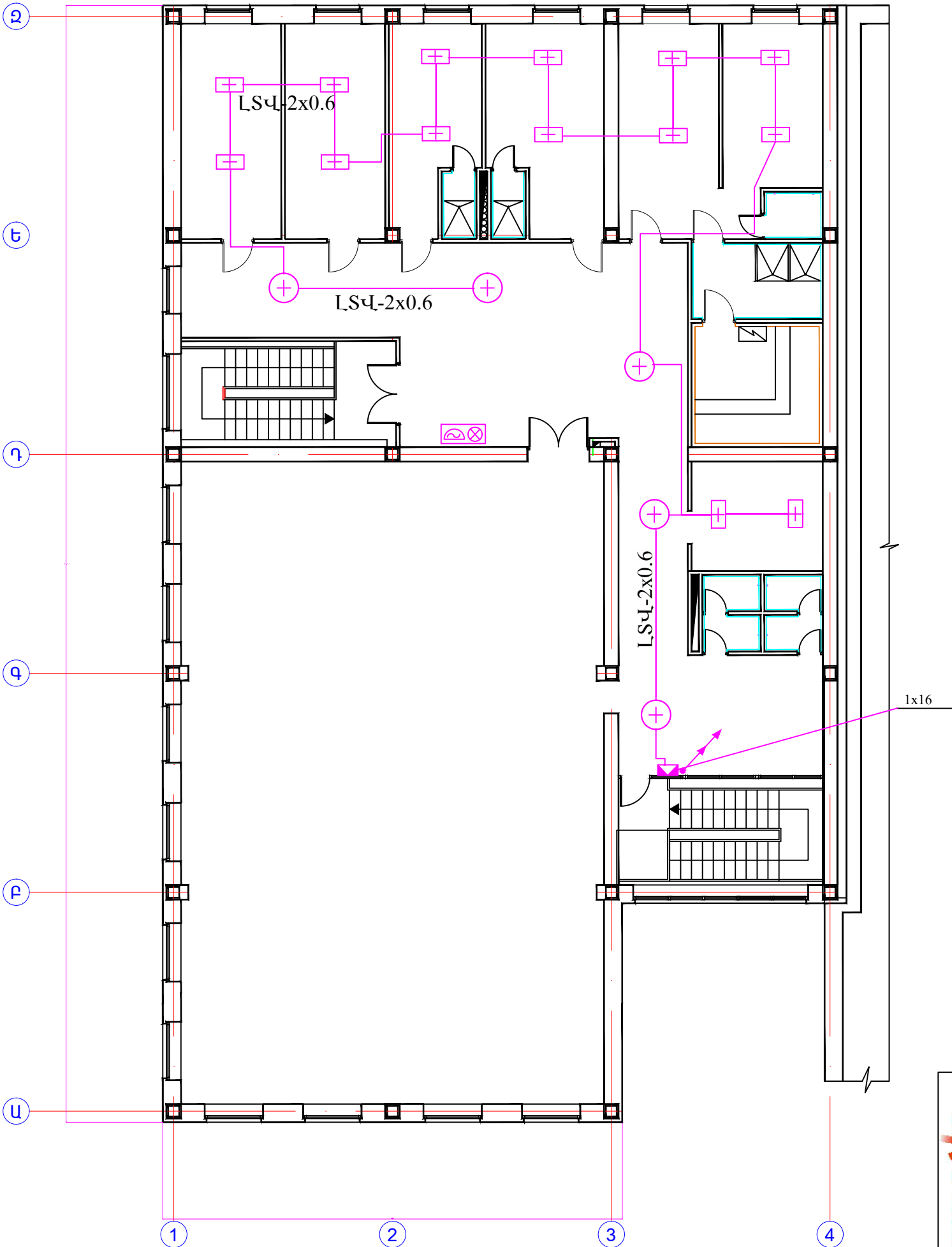

<div>YERANG LLC</div> <div>Architectural designing and construction</div>					ՊԱՏՎԵՐ		ԱԼԲՈՄ 3		ՄԱՍ ՀԱ		
	ՆԱԽԱԳԾ	ԿԼԴԻԱՇՎԻԼԻ Թ.			ՀՀ ԱՐԱԳԱԾՈՏՆ ՄԱՐԶԻ Ք. ԱՇՏԱՐԱԿԻ ՄԱՐԶԱԴՊՐՈՑԻ ԱՎԱՐՏՄԱՆ ՀԱՄԱՐ ԼՐԱՑՈՒՑԻՉ ԱՇԽԱՏԱՆՔՆԵՐԻ ՆԱԽԱԳԾԱՆԱԽԱՀԱՇՎԱՅԻՆ ՓԱՍՏԱԹՂԹԵՐԻ ՄՇԱԿՈՒՄ						
								ՓՈՒԼ	ԹԵՐԹ	ԹԵՐԹԵՐ	
								Ա.Ն.			
					ՀՐԴԵՀԱՅԻՆ ԱԶԴԱՐԱՐՈՒՄ 2-ՀԱՐԿՈՒՄ			«ԵՐԱՆԳ» ՍՊԸ			