ԲԱՑԱՏՐԱԳԻՐ

ՀՀ Արմավիրի մարզի Փարաքյար համայնքի հիմնական դպրոցի տանիքի ծածկույթի վնասված մասերի վերանորոգման և փոխարինման աշխատանքների նախագիծը մշակվել է համաձայն ՀՀԱՄ-ԲԸՀԱՇՁԲ-16/04-2 պատվերի:

Նախագծում կատարված է
գոյություն ունեցող տանիքի վնասված ծածկույթի փոխարինում մասնակի վերանորոգում, կավարամածի մասնակի լրացում:

Աշխատանքների կատարման համար կապալառուն պետք է ունենա
ա) քաղաքաշինական բնագավառում լիցենզիաներ՝ բնակելի, հասարակական և արտադրական օբյեկտների շինարարության համար
բ) տեխնիկական միջոցներից՝ բեռնատար ավտոմեքենա, համապատասխան սարքեր և սարքավորումներ, նախագծով նախատեսված համապատասխան աշխատանքներ իրականացնելու համար:
գ) աշխատանքային ռեսուրսներ, համապատասխան մասնագետներ և մասնագիտական հատկանիշներ նվազագույնը 1 ճարտարագետ ինժիներ:

Աշխատանքների կատարման ժամանակ օգտագործվող բոլոր տեսակի նյութերը, սարքավորումները և պատրաստվածքները պետք է համապատասխանեն ՀՀ-ում գործող նորմատիվային փաստաթղթերի պահանջներին, ինչպես նաև տվյալ ապրանքների որակի պարամետրերը հավաստող ցուցանիշներին («Սերտիֆիկատների» պահանջներին):

Աշխատանքների կատարման ընթացքում անհրաժեշտ է իրականացնել տեխնիկական հսկողություն և հեղինակային հսկողություն:

Տեխնիկական հսկողությունը պետք է իրականացնեն նմանատիպ կառույցների շինարարական հսկողություն կատարած, ոչ պակաս երեք տարվա փորձ ունեցող մասնագետներ և ունենան համապատասխան հավաստագիր (լիցենզիա):

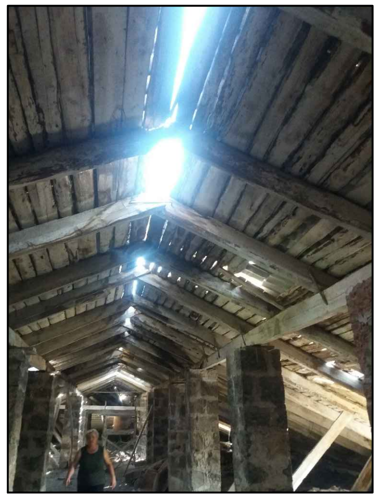

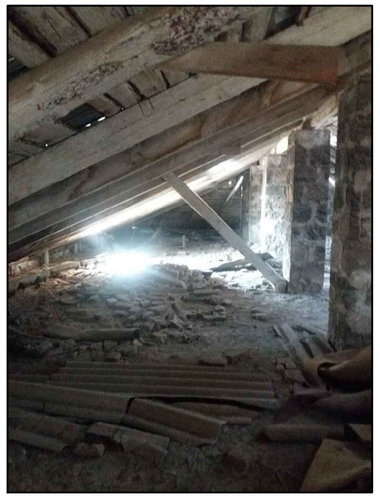

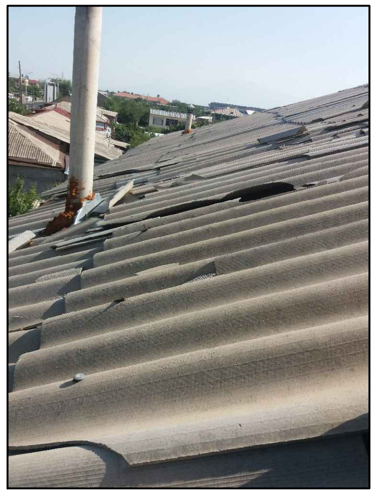

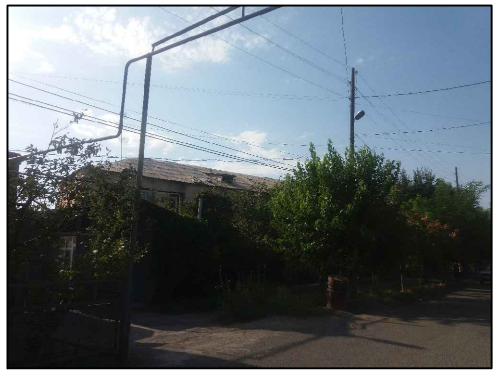

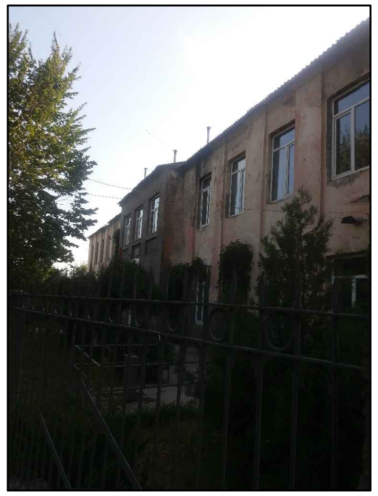

ԻՐԱՎԻՃԱԿԱՅԻՆ ՀԱՏԱԿԱԳԻԾ Մ1:500

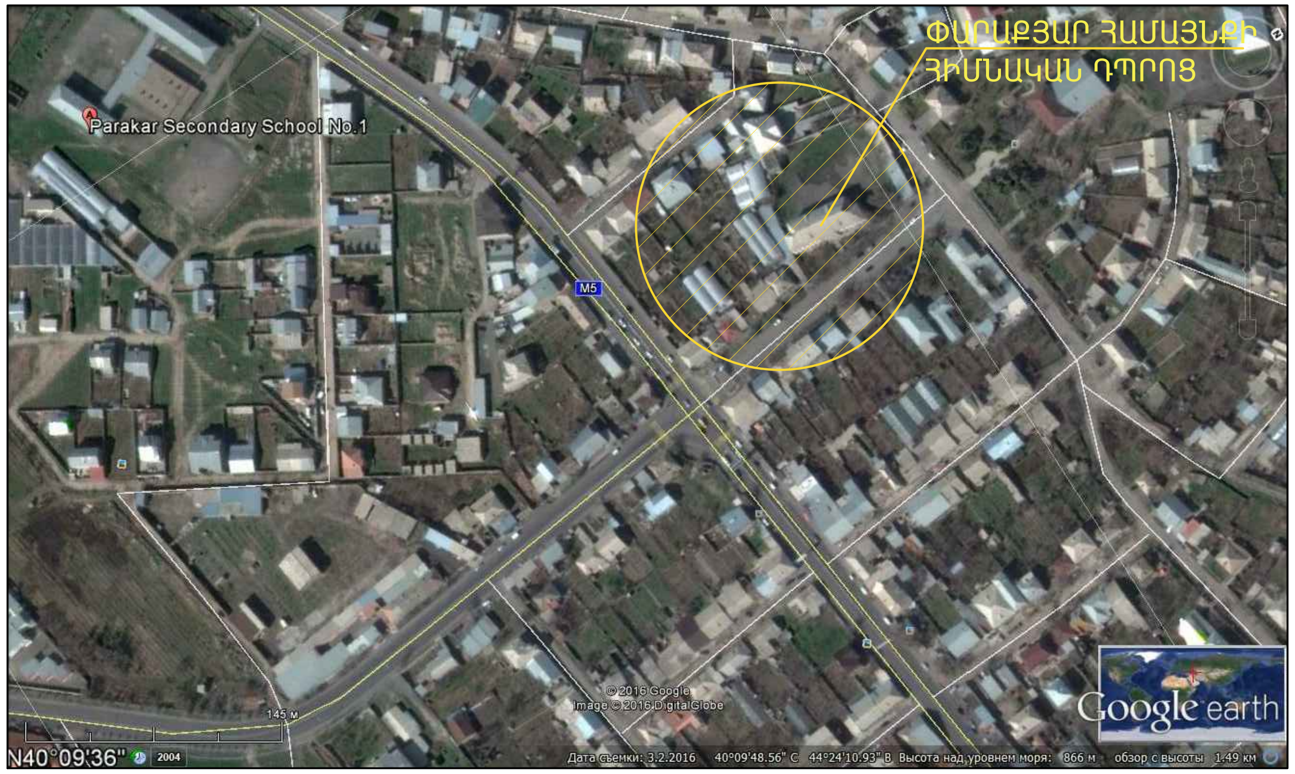

ՀԱՄԱՁԱՅՆԵՑՎԱԾ Է՝

Անուն/Ազգանուն	Պաշտոն	Ստորագր

ՀՀ ԱՐՄԱՎԻՐԻ ՄԱՐԶԻ ՓԱՐԱՔՅԱՐ ՀԱՄԱՅՆՔԻ ՀԻՄՆԱԿԱՆ ԴՊՐՈՑԻ ՇԵՆՔԻ ԳՈՅՈՒԹՅՈՒՆ ՈՒՆԵՑՈՂ ՏԱՆԻՔԻ ԾԱԾԿՈՒՅԹԻ ՎՆԱՍՎԱԾ ՄԱՍԵՐԻ ՓՈԽԱՐԻՆՄԱՆ ԱՇԽԱՏԱՆՔՆԵՐ				Պայմանագիր N ՀՀԱՄ-ԲԸՀԱՇՁԲ-16		
Ն.Գ.Ճ	Վ.Երեղյան		ՇԻՆԱՐԱՐԱԿԱՆ ԱՇԽԱՏԱՆՔՆԵՐ	ՓՈՒԼ	ԹԵՐԹ	ԹԵՐԹ
Նախագծ.	Ա.Գուլոյան			ԱՆ	1	6
Ստուգեց.	Ա.Հովհաննիսյան					
			Իրավիճակային հատակագիծ Մ1:500,Բացատրագիր	«ՍՏ ԱՐՏ» ՍՊԸ		