ԻՐԱՎԻՃԱԿԱՅԻՆ ՀԱՏԱԿԱԳԻԾ Մ 1:2000

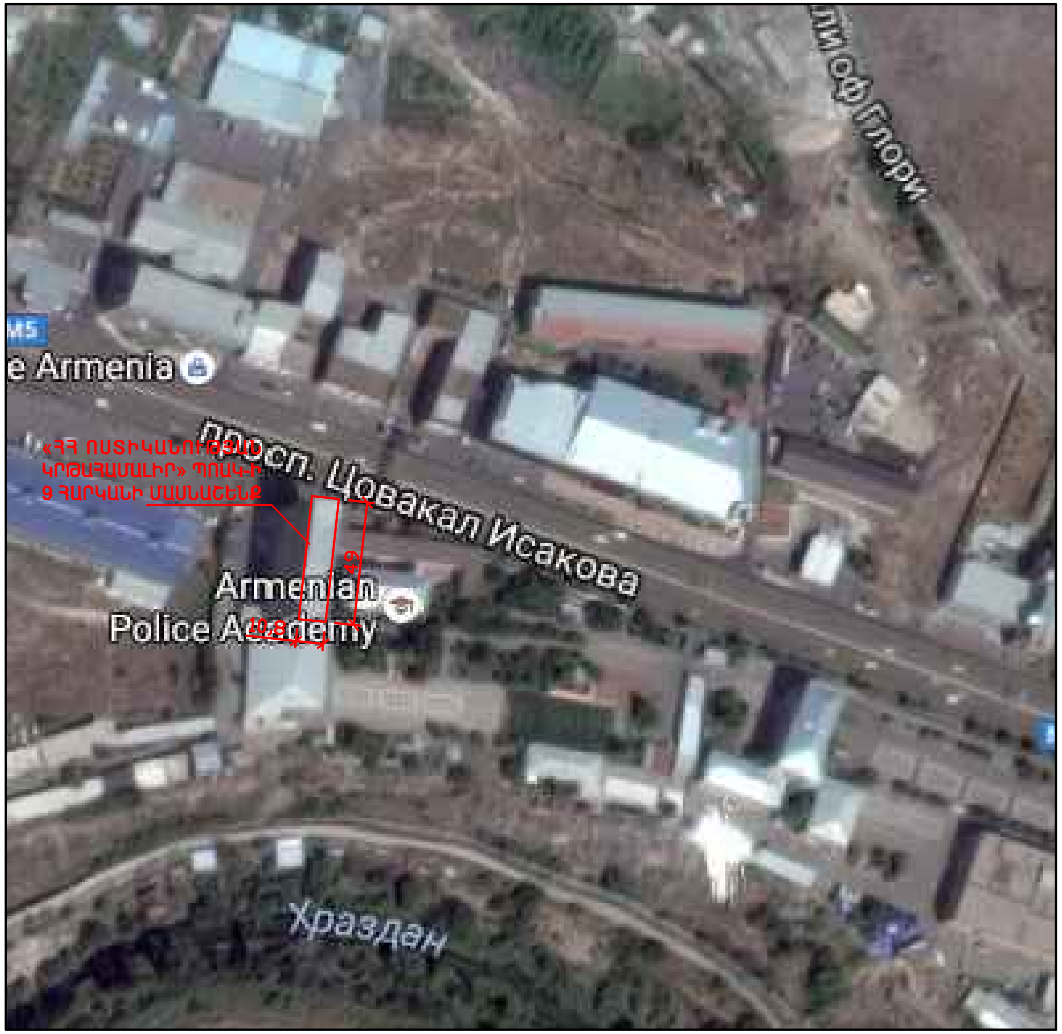

ԲԱՑԱՏՐԱԳԻՐ

ԾՈՎԱԿԱԼ ԻՍԱԿՈՎԻ 29 ՀԱՍՑԵՈՒՄ ԳՏՆՎՈՂ «ՀԱՅԱՍՏԱՆԻ ՀԱՆՐԱՊԵՏՈՒԹՅԱՆ ՈՍՏԻԿԱՆՈՒԹՅԱՆ ԿՐԹԱՀԱՄԱԼԻՐ» ՊՈԱԿ-Ի 9 ՀԱՐԿԱՆԻ ՄԱՍՆԱՇԵՆՔԻ 6-ՐԴ ԵՎ 7-ՐԴ ՀԱՐԿԵՐԻ ԿԱՊԻՏԱԼ ՎԵՐԱՆՈՐՈԳՄԱՆ ԱՇԽԱՏԱՆՔՆԵՐԻ ՆԱԽԱԳԻԾԸ ԿԱՏԱՐՎԵԼ Է ՀԱՄԱՁԱՅՆ - -16/3 ԱՌԱՋԱԴՐԱՆՔԻ:

ՆԱԽԱԳԻԾԸ ԻՐ ՄԵՋ ՆԵՐԱՌՈՒՄ Է ՀԱՐԿԵՐԻ ՎԵՐԱՆՈՐՈԳՄԱՆ ԵՎ ՎԵՐԱՓՈԽՄԱՆ ԱՇԽԱՏԱՆՔՆԵՐ, ՄԱՍՆԱՎՈՐԱՊԵՍ՝

- ԳՈՅՈՒԹՅՈՒՆ ՈՒՆԵՑՈՂ ՄԻՋՆՈՐՄՆԵՐԻ ՊԱՏՎԱԾՔԻ ՎԵՐԱՆՈՐՈԳՈՒՄ
- ԽՃԱՅԻՆ ՀԱՏԱԿՆԵՐԻ ՓՈԽԱՐԻՆՈՒՄ ՔԻՄԻԱԿԱՆ (ՊՈԼԵՈՒՐԵԹԱՆԱՅԻՆ) ՀԱՏԱԿՆԵՐՈՎ
- ՄԱՆՐԱՀԱՏԱԿԻ ՄԱՍՆԱԿԻ ՆՈՐՈԳՈՒՄ, ՓՈԽԱՐԻՆՈՒՄ ԼԱՄԻՆԱՏԵ ՀԱՏԱԿՆԵՐՈՎ
- ՊՐԵՍԳՐԱՆԻՏԵ ԵՎ ԿԵՐԱՄՈԳՐԱՆԻՏԵ ՀԱՏԱԿՆԵՐԻ ԻՐԱԿԱՆԱՑՈՒՄ
- ԱՊԱԿԵ ԲԼՈԿՆԵՐԻ ՓՈԽԱՐԻՆՈՒՄ ՄԵՏԱՂԱՊԼԱՍՏԵ ՊԱՏՈՒՀԱՆՆԵՐՈՎ
- ԳՈՅՈՒԹՅՈՒՆ ՈՒՆԵՑՈՂ ԷԼ. ԳԾԵՐԻ ՓՈԽԱՐԻՆՈՒՄ ՆՈՐԵՐՈՎ
- ՓԱՅՏՅԱ ԴՌՆԵՐԻ ՓՈԽԱՐԻՆՈՒՄ ՆՈՐ՝ ՄԴՖ-ԻՑ ԵՎ ՄԵՏԱՂԱՊԼԱՍՏԻՑ ՊԱՏՐԱՍՏՎԱԾ ԴՌՆԵՐՈՎ
- ՋԵՌՈՒՑՄԱՆ ՀԱՄԱԿԱՐԳԻ ՍԵԿՑԻԱՆԵՐԻ ԱՊԱՄՈՆՏԱԺՈՒՄ ԵՎ ՎԵՐԱԿԱՆԳՆՈՒՄ ԳԾԱԳՐԵՐՈՒՄ ՆՇՎԱԾ ՆՈՐ ՔԱՆԱԿՆԵՐԻ ՀԵՏ ՀԱՄԱՁԱՅՆ
- ԻՆՏԵՐՆԵՏԱՅԻՆ ԿԱՊԻ ԵՎ ՀԵՌԱԽՈՍԱՅԻՆ ՑԱՆՑԻ ՆԱԽԱՏԵՍՈՒՄ (ՏԵ՛Ս ՆԱԽԱՀԱՇԻՎ)

ՆԱԽԱԳԻԾԸ ԿԱՏԱՐՎԱԾ Է ՀՀ ԳՈՐԾՈՂ ՆՈՐՄԱՏԻՎԱՏԵԽՆԻԿԱԿԱՆ ՓԱՍՏԱԹՂԹԵՐԻ ՊԱՐՏԱԴԻՐ ՊԱՀԱՆՋՆԵՐԻՆ ՀԱՄԱՊԱՏԱՍԽԱՆ:

Աշխատանքների կատարման համար կապալառուն պետք է ունենա

1. քաղաքաշինական բնագավառում լիցենզիաներ՝ բնակելի, հասարակական և արտադրական օբյեկտների շինարարության համար
2. տեխնիկական միջոցներից՝ բեռնատար ավտոմեքենա, համապատասխան սարքեր և սարքավորումներ, նախագծով նախատեսված համապատասխան աշխատանքներ իրականացնելու համար:
3. աշխատանքային ռեսուրսներ, համապատասխան մասնագետներ (ապամոնտաժումն իրականացնող աշխատախումբ, պատշարներ, գաջեգործներ, սալիկապատողներ, լամինատե հատակների վարպետներ, պատերի և առաստաղների հարդարման վարպետներ, ներկարարներ, էլ. գծերի մոնտաժման մասնագետներ, բազրիքների կառուցման և տեղադրման մասնագետներ, դռների և լուսամուտների տեղադրման մասնագետներ, հեռախոսագծերի և համակարգչային ցանցերի մոնտաժման մասնագետներ) և մասնագիտական հատկանիշներ:

Աշխատանքների կատարման ժամանակ օգտագործվող բոլոր տեսակի նյութերը, սարքավորումները և պատրաստվածքները պետք համապատասխանեն ՀՀ-ում գործող նորմատիվային փաստաթղթերի պահանջներին, ինչպես նաև տվյալ ապրանքների որակի պարամետրերը հավաստող ցուցանիշներին («Սերտիֆիկատների» պահանջներին):

Աշխատանքների կատարման ընթացքում անհրաժեշտ է իրականացնել տեխնիկական հսկողություն և հեղինակային հսկողություն:

Տեխնիկական հսկողությունը պետք է իրականացնեն նմանատիպ կառույցների շինարարական հսկողություն կատարած, ոչ պակաս երեք տարվա փորձ ունեցող մասնագետներ և ունենան համապատասխան հավաստագիր (լիցենզիա):

« ՈՍՏԻԿԱՆՈՒԹՅԱՆ ԿՐԹԱՀԱՄԱԼԻՐ» -Ի 9 ՀԱՐԿԱՆԻ ՄԱՍՆԱՇԵՆՔԻ 6-ՐԴ 7-ՐԴ ՀԱՐԿԵՐԻ ԿԱՊԻՏԱԼ ՎԵՐԱՆՈՐՈԳՄԱՆ ԱՇԽԱՏԱՆՔՆԵՐ				- -16/3		
ՃԱՐՏԱՐԱՊԵՏ	Ն. ՊԵՏՐՈՍՅԱՆ		ԻՐԱՎԻՃԱԿԱՅԻՆ ՀԱՏԱԿԱԳԻԾ	ՓՈՒԼ	ԹԵՐԹ	ԹԵՐԹԵՐ
ՃԱՐՏԱՐԱՊԵՏ	Ա. ՔԱՌՅԱՆ			ԱՆ	1	1
			ԲԱՑԱՏՐԱԳԻՐ, ԻՐԱՎԻՃԱԿԱՅԻՆ ՀԱՏԱԿԱԳԻԾ Մ 1:1000	«ԷՄ ՋԻ ԴԻԶԱՅՆ» ՍՊԸ ՊԵՏ. ԼԻՑԵՆԶԻԱ 15747		