

ՃԱՐՏԱՐԱՊԵՏԱԿԱՆ ԹԵՐԹԵՐԻ ԼՐԱՑԱՆԿ

ԱՆՎԱՆՈՒՄ	ԷԶ	ԷԶԻ ԾԱԾԿԱԳԻՐ
ԸՆԴՀԱՆՈՒՐ ՏՎՅԱԼՆԵՐ		
ՆԱԽԱԳԾԻ ԿԱԶՄԸ	1	A-001
ՊԱՅՄԱՆԱԿԱՆ ՆՇԱՆՆԵՐ	2	A-002
ՀԱՏԱԿԱԳԾԵՐ		
ՉԱՓԱԳՐՈՒԹՅՈՒՆ	3	A-101
ԱՊԱՄՈՆՏԱԺՄԱՆ ՀԱՏԱԿԱԳԻԾ	4	AD-101
ՆՈՐ ՀԱՏԱԿԱԳԻԾ	5	A-102
ՀԱՐԴԱՐՄԱՆ ՀԱՏԱԿԱԳԻԾ	6	A-103
ՀԱՏԱԿԻ ՍԱԼԱՊԱՏՄԱՆ ՀԱՏԱԿԱԳԻԾ	7	A-104
ԿԱՀԱՎՈՐՄԱՆ ՀԱՏԱԿԱԳԻԾ	8	A-105
ԿՏՐՎԱԾՔՆԵՐ		
ՉԱՓԱԳՐՎԱԾ ԿՏՐՎԱԾՔՆԵՐ 1, 2	9	A-301
ԿՏՐՎԱԾՔ 1	10	A-302
ԿՏՐՎԱԾՔ 2	11	A-303
ՀԱՆԳՈՒՅՑՆԵՐ		
ՆՈՐ ԴՈԱՆ ԲԱՑՎԱԾՔԻ ԿԱՌՈՒՅՈՒՄ	12	A-501
ՇՐԻՇԱԿԻ ՀԱՆԳՈՒՅՑ D.02	13	A-502
ԼՈՒՍԱՄՈՒՏԱԳՐԳԻ ՀԱՆԳՈՒՅՑ D.03	14	A-503
ՀԱՏԱԿԻ ՀԱՏՈՒՅԹ F.1	15	A-504
ԴՈՒՆ, ԼՈՒՍԱՄՈՒՏՆԵՐ		
ԴՈՒՆ, ԼՈՒՍԱՄՈՒՏՆԵՐ	16	A-801

ՆԱԽԱԳԾԻ ԿԱԶՄԸ

ՀՀ	ՄԱՍ	ՀԱՊԱԿՈՒՄ
1	ՆԱԽԱԳԾԻ ԲԱՑԱՏՐԱԳԻՐ	
2	ՃԱՐՏԱՐԱՊԵՏԱԿԱՆ ԼՈՒԾՈՒՄՆԵՐ	ՃԼ
3	ԾԱՎԱԼԱԹԵՐԹ	

ԱՆՎԱՆՈՒՄ	ԷԶ	ԷԶԻ ԾԱԾԿԱԳԻՐ
ԷԼԵԿՏՐԱԿԱՆՈՒԹՅԱՆ ԳԾԱԳՐԵՐ		
ԷԼԵԿՏՐԱԿԱՆ ՀՈՂԱՆՑՄԱՆ ՍԽԵՄԱՏԻԿ ՀԱՏԱԿԱԳԻԾ	17	E-101
ՄԱԼՈՒԽՆԵՐԻ ՄՈՆՏԱԺՄԱՆ ՍԽԵՄԱՏԻԿ ՀԱՏԱԿԱԳԻԾ	18	E-102
ԷԼ. ՊԻՏՈՒՅՔՆԵՐԻ ՏԵՂԱԿԱՊՄԱՆ ՀԱՏԱԿԱԳԻԾ	19	E-103
ԷԼԵԿՏՐԱԿԱՆ ԶԵՌՈՒՑԻՉ ԿՈՆՎԵԿՏՈՐՆԵՐԻ ՏԵՂԱԿԱՊՄԱՆ ՀԱՏԱԿԱԳԻԾ	20	E-104
ԼՈՒՍԱՏՈՒՆԵՐ ԵՎ ԿԱՀՈՒՅՔ		
ԼՈՒՍԱՏՈՒ LTG-01	21	Q-101
ԳՐԱՍԵՂԱՆ FRN-01.1	22	Q-102
ԳՐԱՍԵՂԱՆ FRN-01.2	23	Q-103
ԸՆԴՈՒՆԱՐԱՆԻ ՍԵՂԱՆ FRN-02	24	Q-104
ՍԵՐՎԵՐԻ ՊԱՀԱՐԱՆ FRN-03	25	Q-105
ՊԱՏՃԵՆԱՀԱՆՄԱՆ ՍԱՐՔԻ ՍԵՂԱՆ FRN-04	26	Q-106
ԾԱՂԿԱՄԱՆ FRN-05.1	27	Q-107
ԾԱՂԿԱՄԱՆ FRN-05.2	28	Q-108
ՊԱՀԱՐԱՆ FRN-06	29	Q-109
ԴԱՐԱԿՆԵՐՈՎ ՊԱՀԱՐԱՆ FRN-07	30	Q-110
ՀԱԳՈՒՍԻ ՊԱՀԱՐԱՆ FRN-08	31	Q-111
ԱԹՈՐՆԵՐ FRN-10, FRN-11	32	Q-112

ՆԱԽԱԳԾԱՅԻՆ ԹԻՄ

ՃԱՐՏԱՐԱՊԵՏ՝ ԶՈՒՐԱՔ ԲԱՌԻԵՐ
ՆԱԽԱՀԱՇՎՈՂ՝ ԱՐՄԵՆ ՀԱԿՈԲՅԱՆ

Նախագծի հասցե՝ Ամասիայի համայնքապետարան					
Հեռ. +37494452185, z@zohrab-bauer.com					
Ճարտարապետ	Զ. ԲԱՌԻԵՐ		ՔԱՂԱՔԱՑՈՒՆԵՐԻ ՄՊԱՍԱՐԿՄԱՆ ԳՐԱՍԵՆՑԱԿԻ ԿԵՐԱԿԱՌՈՒՅՄԱՆ ԵՎ ՆՈՐՈԳՄԱՆ ՆԱԽԱԳԻԾ:		
Նախագծի կազմը			Էջ 1		
			Փուլ ԱՆ		
			Մաս ՃԼ		
			Էջի ծածկագիր		
			A-001		
Ստուգված		ՈՒՂՈՒՄ	...	Ուղղի/Ֆայլ Ֆայլի տարբերիկ	GIZ Retrofit_A_39_Amasia_CD_170512.pln 2017-05-16
			Տպված է	2017-05-16, 20:30	

ԳՈՏԻՆԵՐ

սենյակի համար (դիրք) → 101.A

մակերես → 2.5 m²

հատակի տեսակ → F.2

առաստաղի բարձրություն → H: 3.00 m

ՀԱՏԱԿՆԵՐ

FE.3

↑ ↑

հատակի տիպի դիրք

F. Նոր հատակ

FE. Գոյություն ունեցող հատակ

FR. Վերանորոգվող

ԼՈՒՍԱՄՈՒՏՆԵՐ

տեսք 1:100 մասշտաբում

↗

Լուսամուտի դիրք

↖

W-1.01

↘

Հերթական համար

1=Արտաքին լուսամուտ

2=Ներքին լուսամուտ

ԴՈՆԵՐ

↗

Դռան դիրք

↖

D-1.01

↘

Հերթական համար

1=Արտաքին դուռ

2=Ներքին դուռ

ՍԱԼԻԿՆԵՐԻ ՏԵՂԱԴՐՄԱՆ ՄԵԿՆԱՐԿԱՅԻՆ ԿԵՏ

↗

↖

↘

↙

ՍԱՆԻՏԱՐԱԿԱՆ ԿԱՀԱՎՈՐՄԱՆ ՊԱՅՄԱՆԱԿԱՆ ՆՇԱՆՆԵՐ

Նշան

Անվանում

լվացարան

զուգարանակոնք

ՆՈՒՆՑՔՆԵՐ

ՀՅՈՒՄԻՍ

Ա

1

33

ՍՈՒՏՔԵՐ

ԿՏՐՎԱԾՔՆԵՐ

ԴԱՏԵՐ

ՀԱՆԳՈՒՅՑՆԵՐ

6

A-301

կտրվածքի դիրք

էջի ծածկագիր

1

A-501

կտրվածքի դիրք

էջի ծածկագիր

↗

WN-1.01

↖

Պատի դիրք

↘

Հերթական համար

↙

խումբ

WE=Անկա պատ

WD=Քանդվող պատ

WN=Նոր պատ

01

A-501

դիրք

էջի ծածկագիր

ԷԼ. ՍԱՐՔԵՐԻ ՊԱՅՄԱՆԱԿԱՆ ՆՇԱՆՆԵՐ

ԱՆՋԱՏԻՉ 1 ՍՏԵՂՆՈՎ

ԱՆՋԱՏԻՉ 2 ՍՏԵՂՆՈՎ

ՕՂԱՓՈԽԻՉԻ ԱՆՋԱՏԻՉ

IP55

ՎԱՐԴԱԿ, IP 55

ՎԵՐԱԴԻՐ ՎԱՐԴԱԿ

2900

ՄԱԼՈՒՄԻ ԴՈՒՐՍ ԲԵՐՈՒՄ ՕՂԱՓՈԽԻՉԻ ՀԱՄԱՐ, H=2900

ՕՂԱՓՈԽԻՉ

ԼՈՒՍԱՎՈՐՈՒԹՅԱՆ ԼԱՄՊ

ԱՌԱՍՏԱԴԻ ՎԵՐԱԴԻՐ ԼՈՒՍԱՏՈՒ

ՄԱԼՈՒՄ

D2

Data

T=Phone

ԹՎԱՅԻՆ ՑԱՆՑԻ ՎԱՐԴԱԿ 2 ԽՐՈՑՈՎ

ԹՎԱՅԻՆ ԲԱՆԱԼԻ

SD

MD

Ծխի տվիչ / Շարժման տվիչ

ASI

Անվտանգության ներքին ազդարարիչ

EP-1

Էլեկտրական հոսանքի վահանակ 1

ՀԱՊԱՎՈՒՄՆԵՐ

ՀԱՊԱՎՈՒՄՆԵՐ

ԱՆՎԱՆՈՒՄ

հ_կ

max

min

FRN

LTG

UT

ՓՄԹ

Կենտրոնի բարձրությունը
Առավելագույն
Նվազագույն
Կահույք
Լուսատու
Սեղանի տակ
Փայտամանրաթելիկային թերասալ

Նախագծի հասցե՝ Ամասիայի համայնքապետարան							
ՀեՌ. +37494452185, z@zohrab-bauer.com							
Ճարտարապետ	Զ. ԲԱՈՒԵՐ	ՔԱՂԱՔԱՑԻՆԵՐԻ ՍՊԱՍԱՐԿՄԱՆ ԳՐԱՍԵՆՅԱԿԻ ՎԵՐԱԿԱՌՈՒՑՄԱՆ ԵՎ ՆՈՐՈԳՄԱՆ ՆԱԽԱԳԻԾ:	Էջ	Փուլ	Մաս		
			2	ԱՆ	ՃԼ		
			էջի ծածկագիր				
		A-002					
Պայմանական նշաններ							
Ստուգված		ՈՒՂՈՒՄ	...	Ուղղի/Ֆայլ ձայնի տարբերակ	GlZ Retrofit_A_39_Amasia_CD_170512.pln 2017-05-16	Տպված է	2017-05-16, 20:30

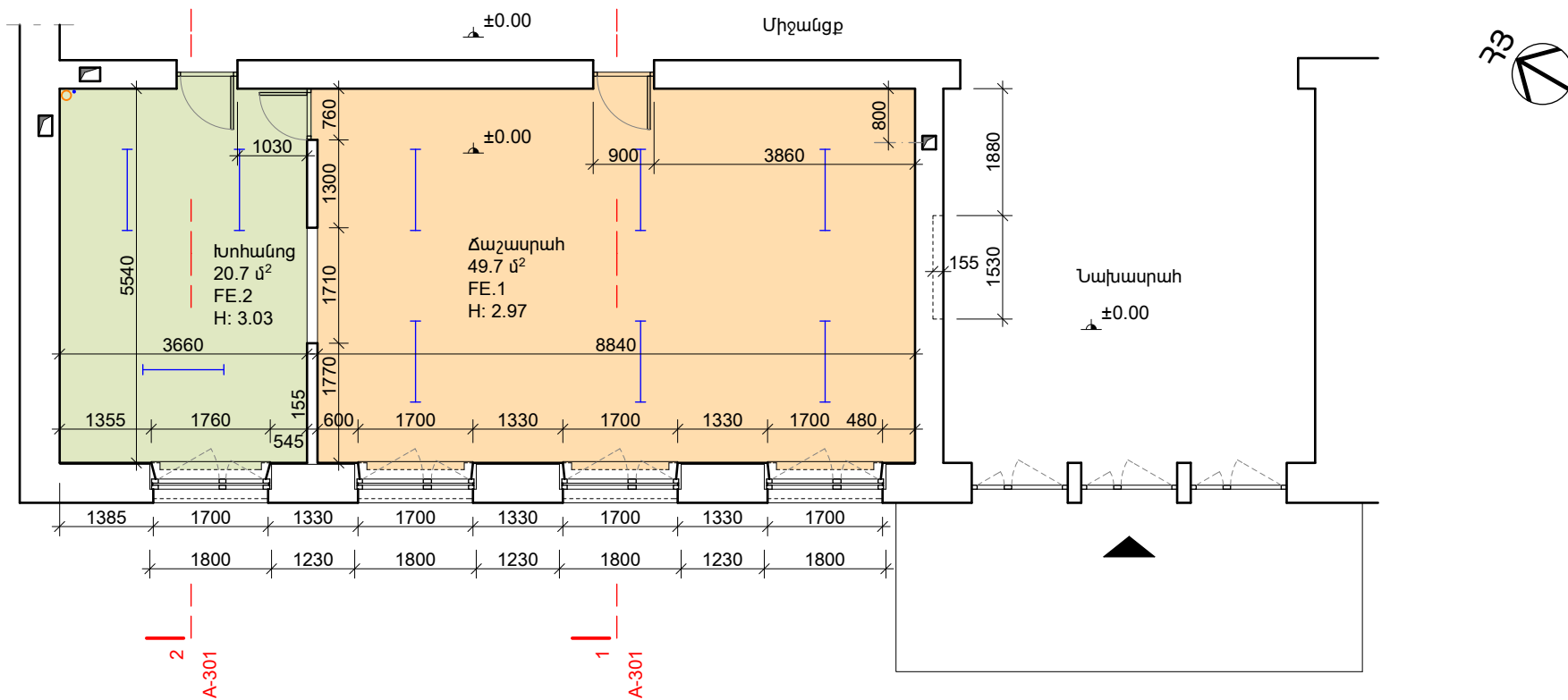

ՉԱՓԱԳՐՎԱԾ ՀԱՏԱԿԱԳԻԾ
1:100

ՆՇՈՒՄ

1. Չափագրված գոտին գտնվում է շենքի 1-ին հարկում, որի նիշը համընկնում է շենքին կից մայթի նիշի հետ:
2. Չափագրության մեջ հարկի նիշը պայմանական ընդունված է ± 0.000 :

Նախագծի հասցե՝ Ամասիայի համայնքապետարան					
Հեռ. +37494452185, z@zohrab-bauer.com					
Ճարտարապետ	Զ. ԲԱՈՒԵՐ	<i>Bauer</i>	ՔԱՂԱՔԱՑՈՒՄԻ ՍՊԱՍԱՐԿՄԱՆ ԳՐԱՄԵՆՅԱԿԻ ԿԵՐԱԿԱՌՈՒՑՄԱՆ ԵՎ ՆՈՐՈԳՄԱՆ ՆԱԽԱԳԻԾ:		
Չափագրություն			Էջ 3		
			Փուլ ԱՆ		
			Մաս ԺԼ		
			Էջի ծածկագիր		
			A-101		
Ստուգված		Ուղղում	...	Ուղղի/Ֆայլ Ֆայլի տարեթիվ	2017-05-16, 20:31
			GIZ Retrofit_A_39_Amasia_CD_170512.pln 2017-05-16		
			Տպված է		

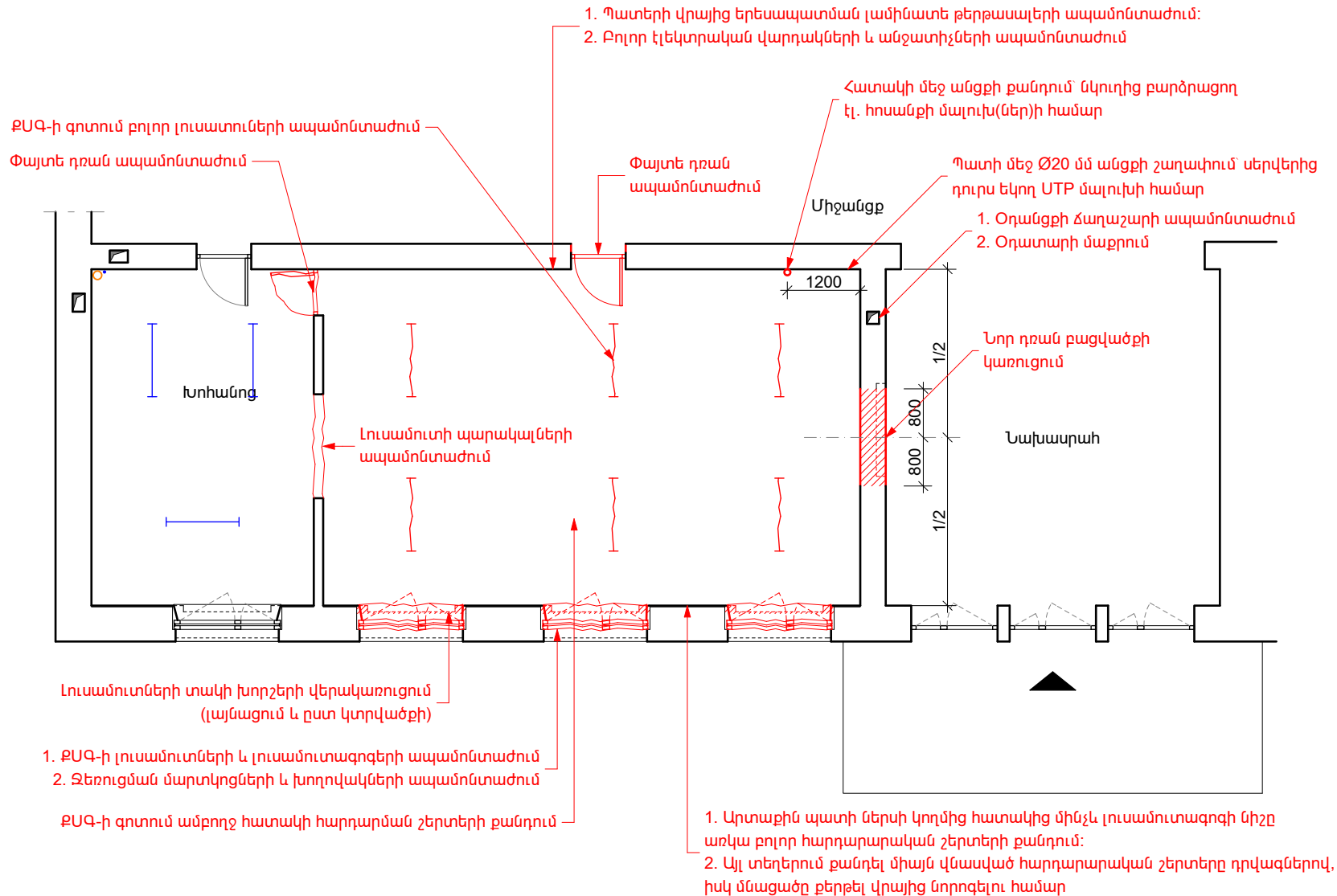

ԱՊԱՍՏՈՆԱԺՄԱՆ ՀԱՏԱԿԱԳԻԾ
1:100

Նախագծի հասցե՝ Ամասիայի համայնքապետարան												
ՀեՌ. +37494452185, z@zohrab-bauer.com												
Ճարտարապետ		Զ. ԲԱՈՒԵՐ				ՔՈՆԱՔԱՑՆԵՐԻ ՍՊԱՍՏՈՆԱԺՄԱՆ ԳՐԱՄԵՆՅԱԿԻ ՎԵՐԱԿԱՌՈՒՅՄԱՆ ԵՎ ՆՈՐՈԳՄԱՆ ՆԱԽԱԳԻԾ:			Էջ	Փուլ	Մաս	
									4	ԱՆ	ՃԼ	
						Ապամոնտաժման հատակագիծ			Էջի ծածկագիր AD-101			
Ստուգված				Ուղղում	...	Ուղղի/Փայլ Փայլի տարեթիվ	GIZ Retrofit_A_39_Amasia_CD_170512.pln 2017-05-16		Տպված է		2017-05-16, 21:25	

Էջ	Փուլ	Մաս
4	ԱՆ	ՃԼ
Էջի ծածկագիր AD-101		

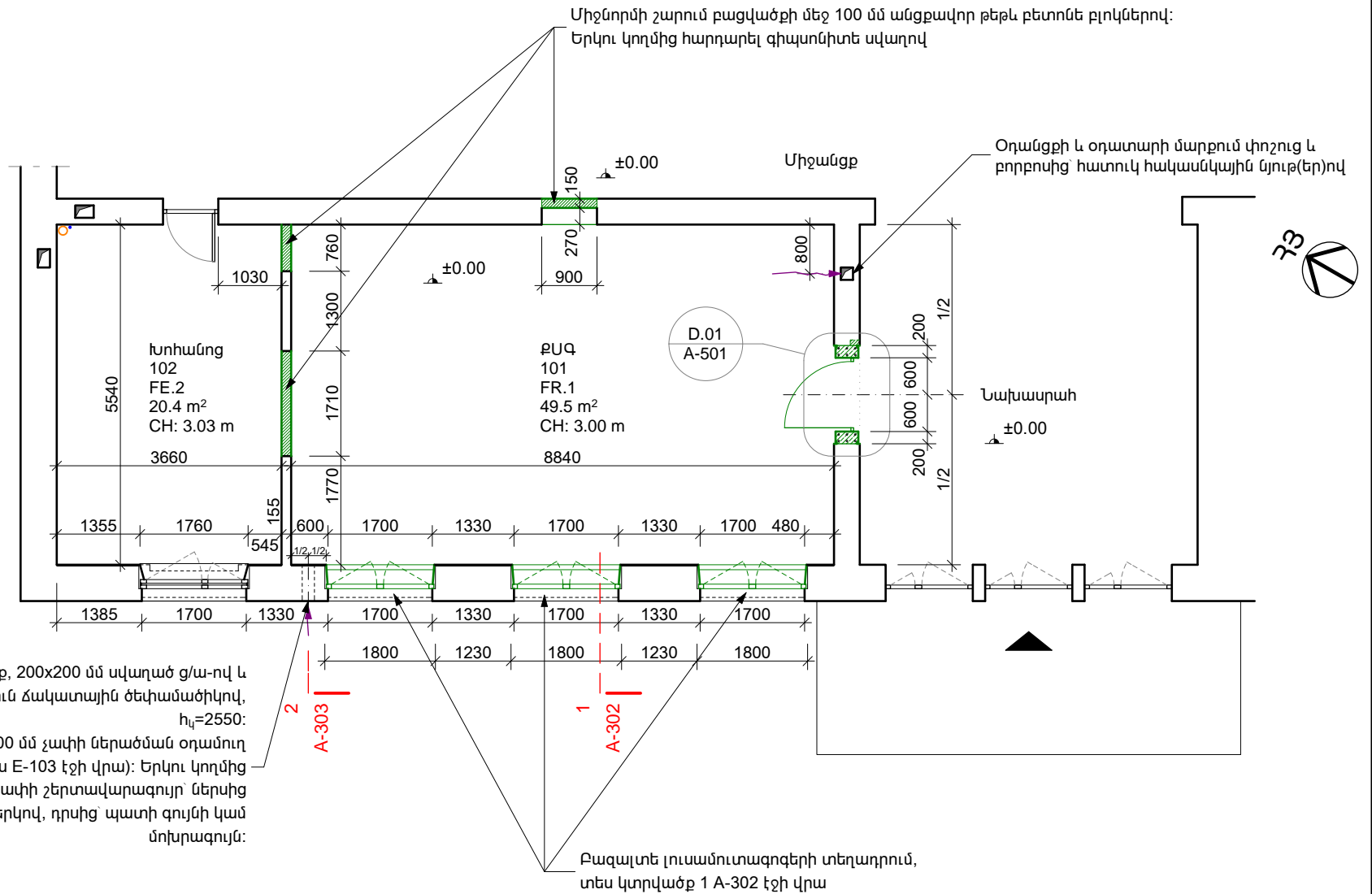

ՆՈՐ ՀԱՏԱԿԱԳԻԾ

1:100

ԳՈՏՈՒ ՀԱՄԱՐԸ	ԱՆՎԱՆՈՒՄԸ	ՄԱԿԵՐԵՍԸ, մ ²
101	ԳՐԱՍԵՆՅԱԿ	49.5

Նախագծի հասցե՝ Ամասիայի համայնքապետարան												
ՀեՌ. +37494452185, z@zohrab-bauer.com												
Ճարտարապետ		Զ. ԲԱՈՒԵՐ				ՔԱՆԱԶԱՑՆԵՐԻ ՄՊԱՍԱՐԿՄԱՆ ԳՐԱՍԵՆՅԱԿԻ ԿԵՐԱԿԱՌՈՒՅՄԱՆ ԵՎ ՆՈՐՈՂՈՎՄԱՆ ՆԱԽԱԳԻԾ:			Էջ	Փուլ	Մաս	
									5	ԱՆ	ՃԼ	
						Նոր հատակագիծ			Էջի ծածկագիր A-102			
Ստուգված				Ուղղում	...	Ուղղի/Ֆայլ Ֆայլի տարբերակ	GIZ Retrofit_A_39_Amasia_CD_170512.pln 2017-05-16		Տպված է		2017-05-16, 21:15	

Պատի վրա առկա անցքերի ու ձեղքերի ծեփամածկում ճակատային, ջրակայուն, ցրտադիմացկուն ծեփամածիկով (առկա քարի գույնի) և լաքապատում թափանցիկ լաքով մայթից մինչև լուսամուտագոգի մինչև

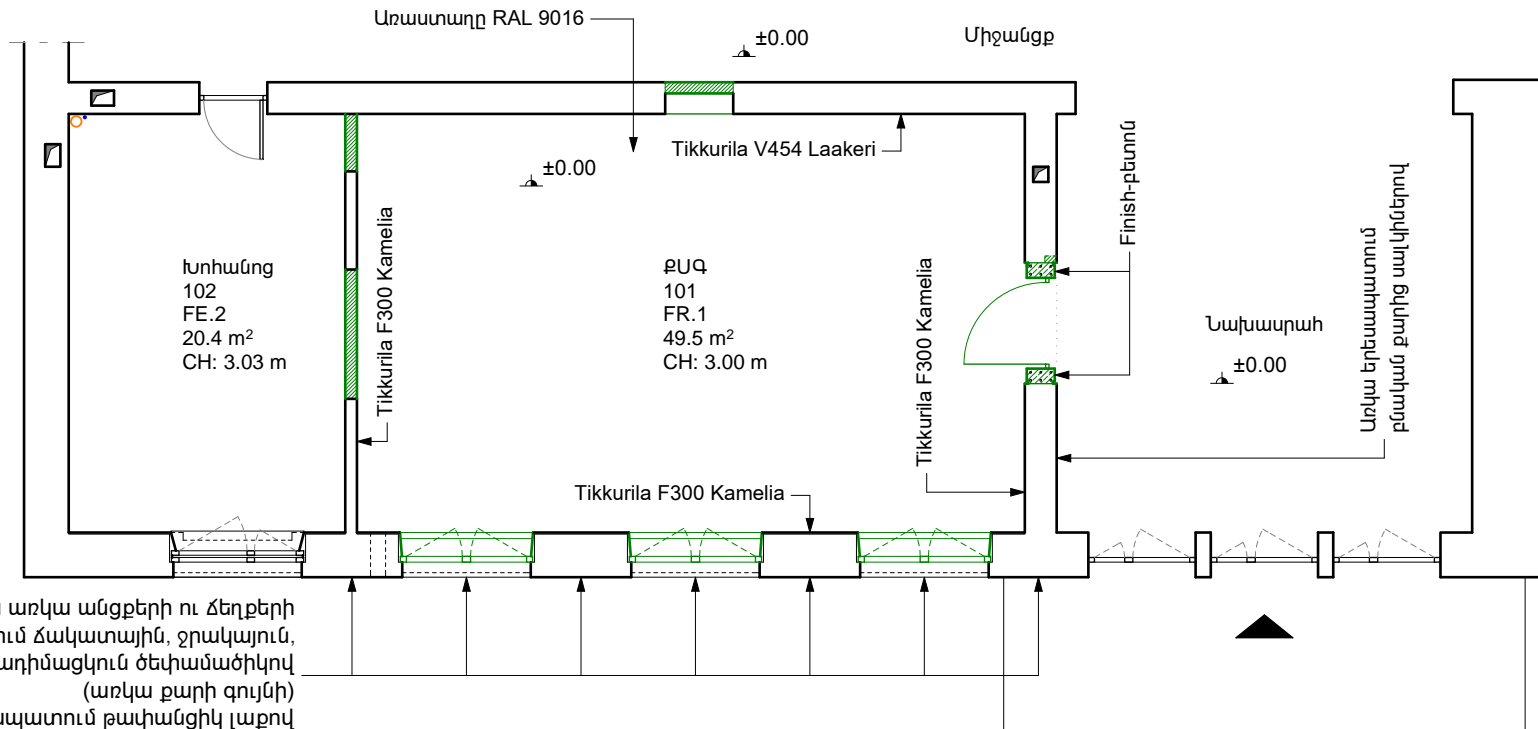

ՆՈՐ ՀԱՏԱԿԱԳԻԾ

1:100

ՀԱՐԱՐՎՈՂ ՄԱԿԵՐԵՎՈՒՅՑՆԵՐԻ ՄԱԿԵՐԵՄՆԵՐԸ ԸՍՏ ՆՅՈՒԹԵՐԻ ԵՎ ԳՈՒՅՆԵՐԻ					
ԳՈՏԻ	ԱՆՎԱՆՈՒՄԸ	ՊԱՏԻ ՄԱԿԵՐԵՄԸ, մ²			ԱՌԱՍՏԱՂԻ ՄԱԿԵՐԵՄԸ, մ²
		ՆԵՐՎ, Tikkurila F300 Kamelia	ՆԵՐՎ, Tikkurila F300 Kamelia	Սալիկների վերատեղադրում	ՆԵՐՎ, RAL 9016
	ՆԱԽԱՍՐԱՀ			0.72	
101	ԳՐԱՍԵՆՅԱԿ (ՔՍԳ)	57	27.7		49.2

ՆՇՈՒՄ

1. Դռան բացվածքի մեջ հատակը հիմնատակի հետ միասին վերակառուցել բացվածքի ընդլայնումից և ստորին մասում ուժեղացումից հետո:
2. Ներկերը գնելիս՝ գույների համար առաջնորդվել սույն գծագրով:
3. Ներկի տեսակը և հարդարման որակը՝ լատեքսային ներկ (սպունգով լվացվող), երկու շերտ, բարելավված որակի, ծեփամածկումով:
4. ՔՍԳ-ի դռների բացվածքներում շեպոյթները թողնել finish-բետոն
5. ՔՍԳ-ի արտաքին պատի ստորին 90 սմ-ը սվաղել ջրակայուն ցեմենտ-ավազով:
6. Բոլոր նյութերը նախապես համաձայնեցնել ճարտարապետի հետ

Նախագծի հասցե՝ Ամասիայի համայնքապետարան											
ՀԵՌ. +37494452185, z@zohrab-bauer.com											
Ճարտարապետ		Զ. ԲԱՈՒԵՐ				ՔԱՂԱՔԱՑՈՒՄԻ ՄՊԱՍԱՐԿՄԱՆ ԳՐԱՍԵՆՅԱԿԻ ԿԵՐԱԿԱՌՈՒՑՄԱՆ ԵՎ ՆՈՐՈԳՄԱՆ ՆԱԽԱԳԻԾ:			Էջ	Փուլ	Մաս
						Հարդարման հատակագիծ			6	ԱՆ	ՃԼ
Ստուգված			Ուղղում	...	Ուղղի/Ֆայլի անունը	GIZ Retrofit_A_39_Amasia_CD_170512.pln 2017-05-16			Տպված է		
2017-05-16, 20:32											

Էջի ծածկագիր
A-103

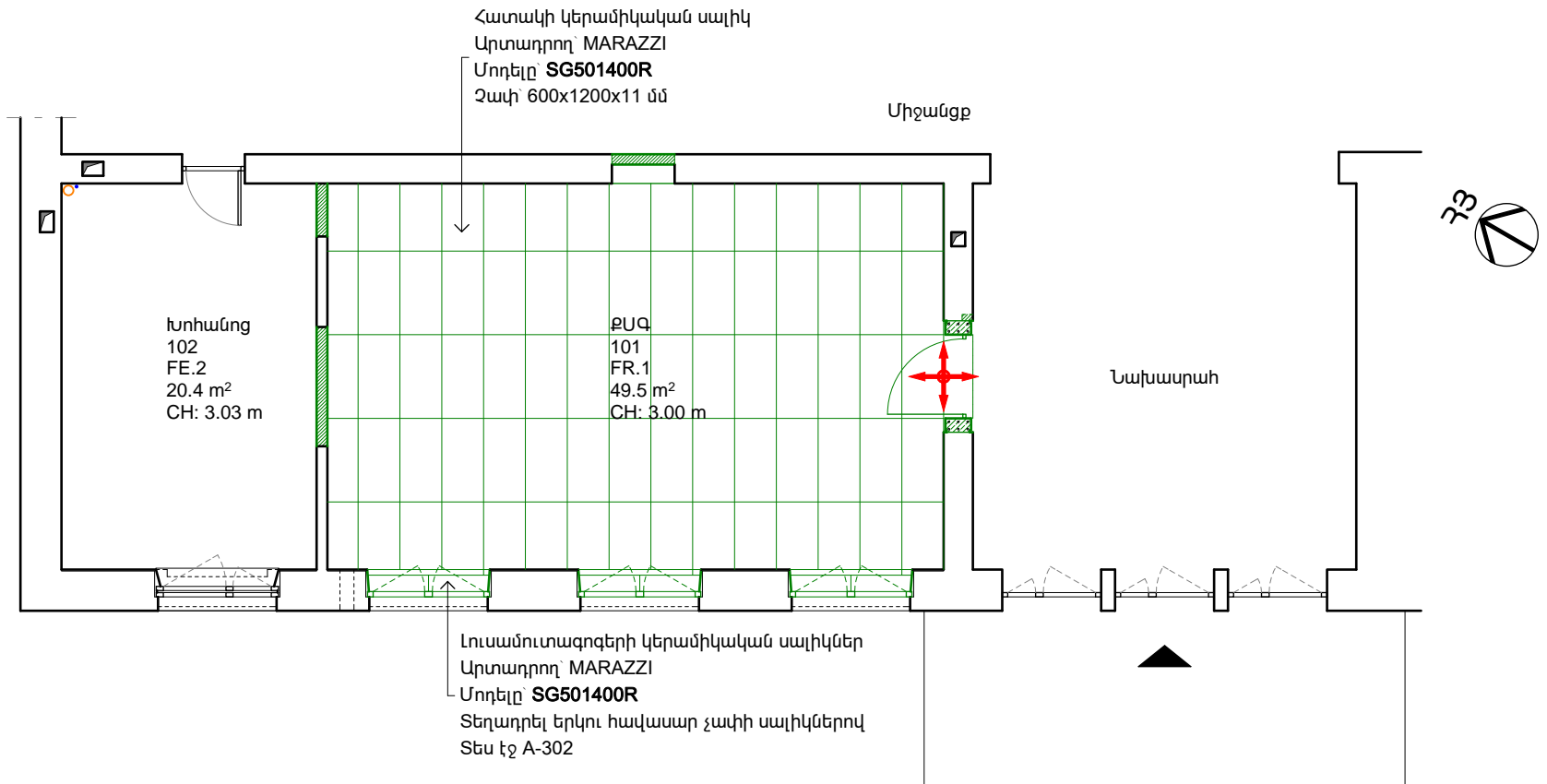

ՍԱԼԱՊԱՏՄԱՆ ՀԱՏԱԿԱԳԻԾ

1:100



SG501400R

Սալիկ

ՆՇՈՒՄ

1. ՔԱԳ-ի ներսում նոր կերամագրանիտե հատակի վերին երեսը ընդունել որպես զրոյական նիշ և վերջինս պահել շենքի ներկա նախասրահի մակարդակով:
2. Կերամագրանիտի գույնը ըստ KERAMA MARAZZI SG501400R, նկարվածքը՝ քար, մակերևույթը՝ փայլատ, գույնը՝ բաց շագանակագույն, սալիկի չափը՝ 1200x600 մմ:
3. Շարվածքների առաջին սալիկները տեղադրել հատակագծի վրա նշված տեղերում
4. Բոլոր նյութերը նախապես համաձայնեցնել ճարտարապետի հետ
5. Սույն գծագիրը տես կտրվածք 1-ի հետ միասին, էջ A-302
6. Շրիշակների համար տես հանգույց D.02, էջ A-502

Նախագծի հասցե՝ Ամասիայի համայնքապետարան											
ՀՀՈ. +37494452185, z@zohrab-bauer.com											
Ճարտարապետ		Զ. ԲԱՌԻՐ		<i>Bauer</i>		ՔԱՂԱՔԱՑՆԵՐԻ ՍՊԱՍԱՐԿՄԱՆ ԳՐԱՄԵՆՅԱԿԻ ԿԵՐԱԿԱՌՈՒՑՄԱՆ ԵՎ ՆՈՐՈԳՄԱՆ ՆԱԽԱԳԻԾ:			Էջ	Փուլ	Մաս
									7	ԱՆ	ՃԼ
						Սալապատման հատակագիծ			Էջի ծածկագիր A-104		
Ստուգված			Ուղղում	...	Ուղղի/Ֆայլ Ճալի տարբերիվ	GlZ Retrofit_A_39_Amasia_CD_170512.pln 2017-05-16		Տպված է	2017-05-16, 20:36		

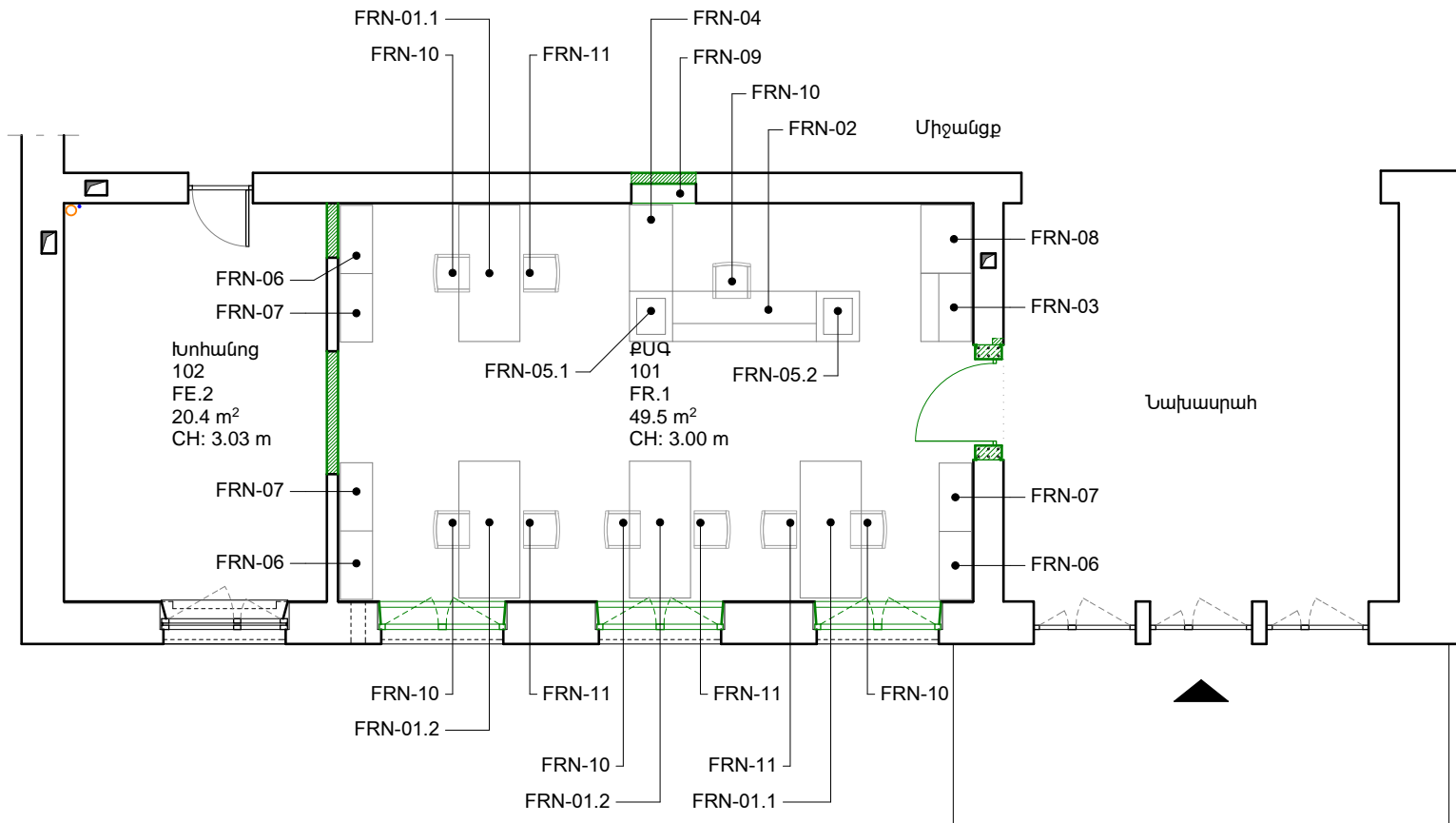

ԿԱՀԱՎՈՐՄԱՆ ՀԱՏԱԿԱԳԻԾ 1:100

ՆՇՈՒՄ

- Աթոռների նկարները տես՝ Q-112 էջի վրա:
- Մնացած կահույքի գծագրերը տես Q-102 էջից սկսած:

Նախագծի հասցե՝ Ամասիայի համայնքապետարան					
Հեռ. +37494452185, z@zohrab-bauer.com					
Ճարտարապետ	Զ. ԲԱՈՒԵՐ	<i>Bauer</i>	ՔՈՂԱՔԱՑՈՒՄԻ ՍՊԱՍՈՐԿՄԱՆ ԳՐԱՄԵՆՅԱԿԻ ԿԵՐԱԿԱՌՈՒՑՄԱՆ ԵՎ ՆՈՐՈԳՄԱՆ ՆԱԽԱԳԻԾ:	Էջ	Փուլ
				8	ԱՆ
			Կահավորման հատակագիծ	Էջի ծածկագիր	
				A-105	
Ստուգված		ՈՒՂՈՒՄ	...	Ուղղի/Ֆայլ Ճայլի տարբերիչ	GlZ Retrofit_A_39_Amasia_CD_170512.pln 2017-05-16
				Տպված է	2017-05-16, 20:37

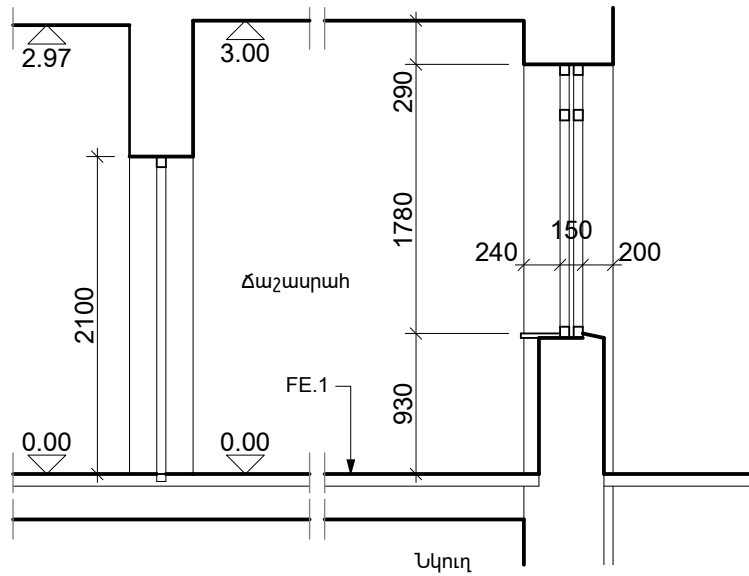

1

ՉԱՓԱԳՐՎԱԾ ԿՏՐՎԱԾՔ 1
1:50

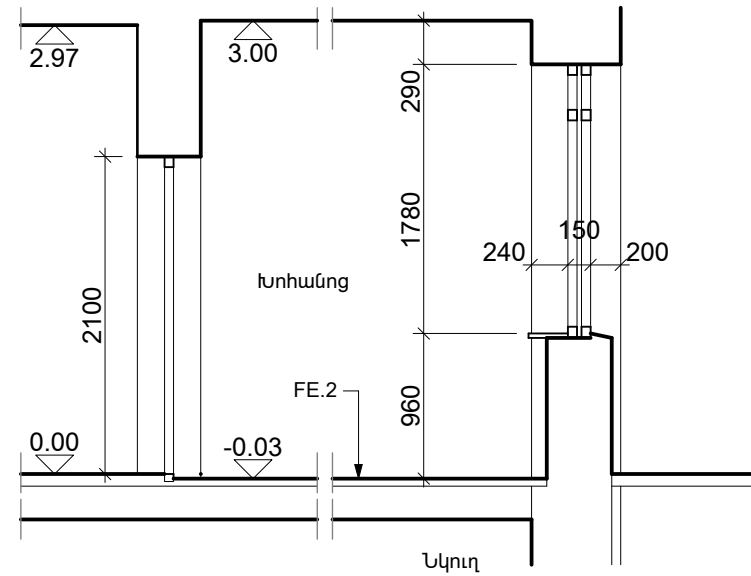

2

ՉԱՓԱԳՐՎԱԾ ԿՏՐՎԱԾՔ 2
1:50

Նախագծի հասցե՝ Ամասիայի համայնքապետարան														
ՀեՌ. +37494452185, z@zohrab-bauer.com														
Ճարտարապետ		Զ. ԲԱՈՒԵՐ				ՔԱՂԱՔԱՑՆԵՐԻ ՍՊԱՍՈՐԿՄԱՆ ԳՐԱՍԵՆՅԱԿԻ ԿԵՐԱԿԱՌՈՒՑՄԱՆ ԵՎ ՆՈՐՈԳՄԱՆ ՆԱԽԱԳԻԾ:			Էջ	Փուլ	Մաս			
									9	ԱՆ	ՃԼ			
									Զափագրված կտրվածքներ 1, 2			Էջի ծածկագիր A-301		
Ստուգված				Ուղղում	...	Ուղղի/Ֆայլ Չափի տարեթիվ	GIZ Retrofit_A_39_Amasia_CD_170512.pln 2017-05-16		Տպված է	2017-05-16, 20:38				

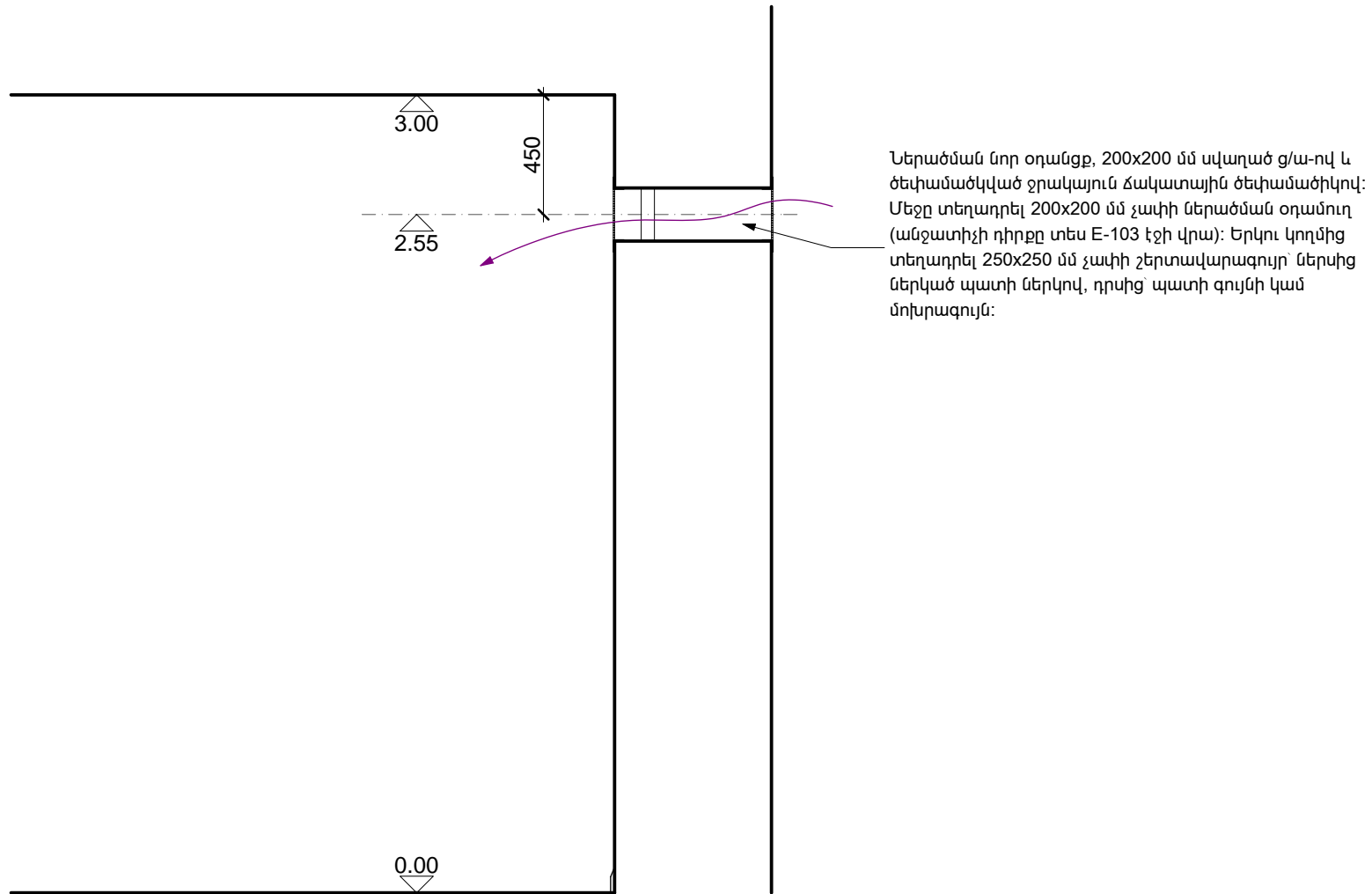

2 ԿՏՐՎԱԾՔ 2
1:25

Նախագծի հասցե՝ Ամասիայի համայնքապետարան															
Հեռ. +37494452185, z@zohrab-bauer.com															
Ճարտարապետ		Զ. ԲԱՈՒԵՐ		<i>Bauer</i>		ՔԱՂԱՔԱՑՆԵՐԻ ՍՊԱՍՈՐԿՄԱՆ ԳՐԱՍԵՆՅԱԿԻ ՎԵՐԱՎԱՌՈՒՑՄԱՆ ԵՎ ՆՈՐՈԳՄԱՆ ՆԱԽԱԳԻԾ:				Էջ	Փուլ	Մաս			
										11	ԱՆ	ՃԼ			
										Կտրվածք 2			Էջի ծածկագիր A-303		
Ստուգված				Ուղղում	...	Ուղղի/Ֆայլ Ֆայլի տարբերիչ	GIZ Retrofit_A_39_Amasia_CD_170512.pln 2017-05-16			Տպված է		2017-05-16, 21:16			

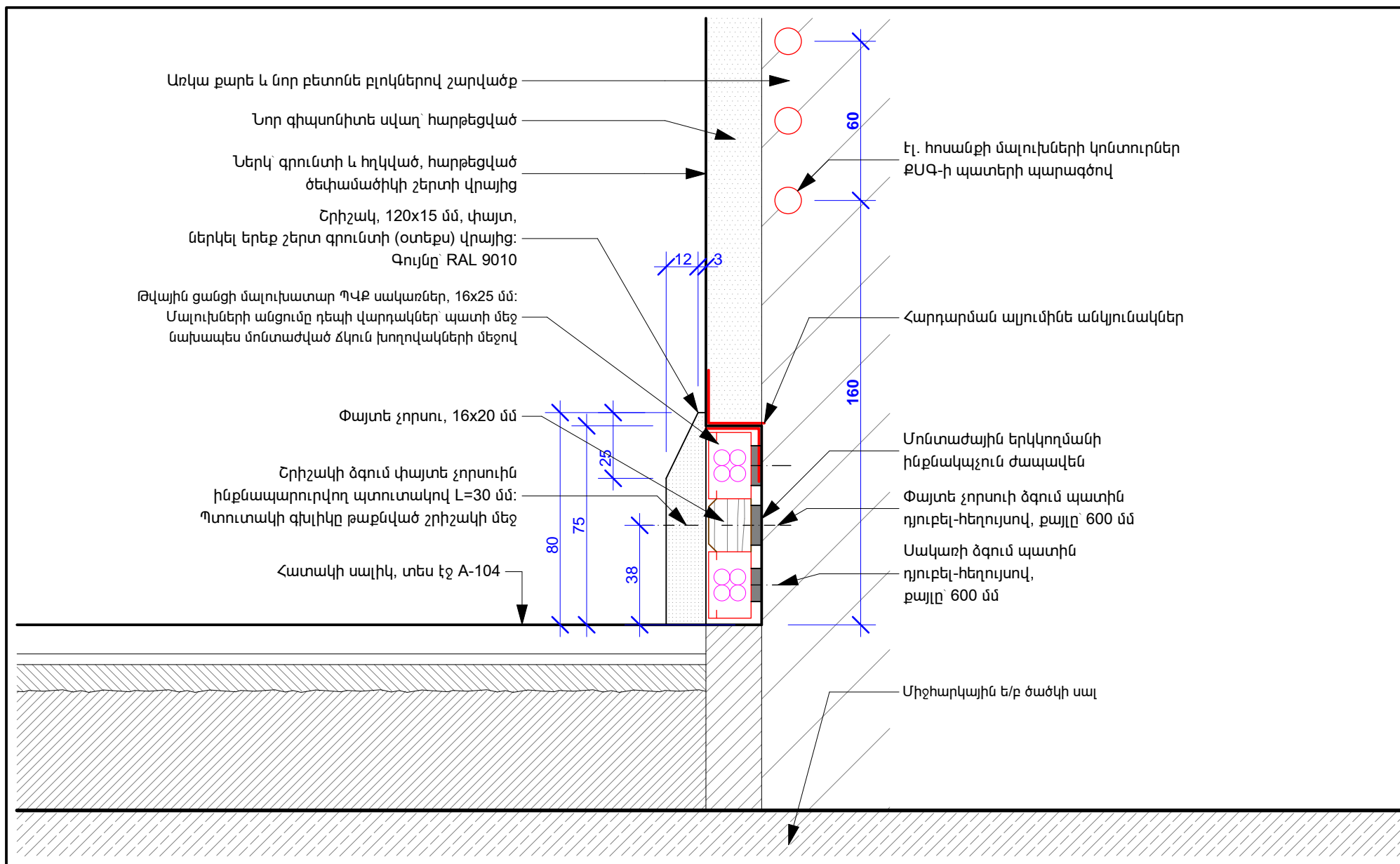

D.02 ՇՐԻՇԱԿԻ ՀԱՆԳՈՒՅՑ
1:2

Նախագծի հասցե՝ Ամասիայի համայնքապետարան					
ՀեՈ. +37494452185, z@zohrab-bauer.com					
Ճարտարապետ	Զ. ԲԱՈՒԵՐ	<i>Bauer</i>	ՔԱՂԱՔԱՑՆԵՐԻ ՍՊԱՍԱՐԿՄԱՆ ԳՐԱՄԵՆՅԱԿԻ ՎԵՐԱՎԱՌՈՒՑՄԱՆ ԵՎ ՆՈՐՈԳՄԱՆ ՆԱԽԱԳԻԾ:		
			Շրիշակի հանգույց D.02		
Ստուգված		ՈՒՂՈՒՄ	...	Ուղղի/Փայլ Փայլի տարբերիվ	GI2 Retrofit_A_39_Amasia_CD_170512.pln 2017-05-16
			Տպված է	2017-05-16, 20:41	

ՀԱՏԱԿԻ ՍԱԼԻԿ, 11 մմ

տես էջ A-104

ՍԱԼԻԿԻ ՍՈՍԻՆՁ, 4 մմ

ՆՈՐ Ց/Ա ԿԱՄ ԻՆՔՆԱՀԱՐԹԵՑՎՈՂ ԵՐԵՍԱՍՎԱՂ, 10 մմ

ԱՌԿԱ Ց/Ա ՀԱՐԹԵՑՆՈՂ ՇԵՐՏ

ԱՌԿԱ Ե/Բ ԾԱԾԿԻ ՍԱԼ

Հատակի
վերջնաշերտի
նիշ

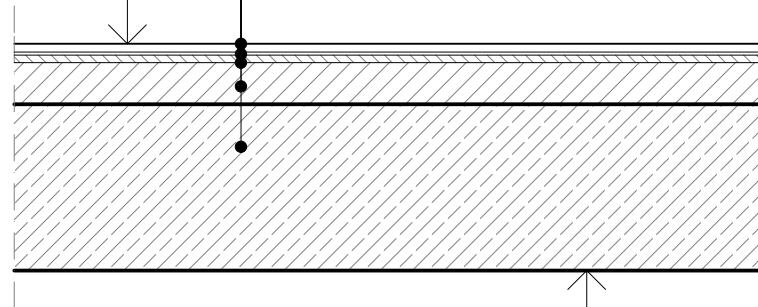

Նկուղի առաստաղ

F.1

1:10

Նախագծի հասցե՝ Ամասիայի համայնքապետարան					
ՀեՌ. +37494452185, z@zohrab-bauer.com					
Ճարտարապետ	Զ. ԲԱՌԵՐ	<i>Bauer</i>	ՔԱՂԱՔԱՑՆԵՐԻ ՍՊԱՍՈՐԿՄԱՆ ԳՐԱՄԵՆՅԱԿԻ ՎԵՐԱԿԱՌՈՒՑՄԱՆ ԵՎ ՆՈՐՈԳՄԱՆ ՆԱԽԱԳԻԾ:	Էջ	Փուլ
				15	ԱՆ
			F.1 հատակի հատույթ	Էջի ծածկագիր A-504	
Ստուգված		ՈՒՂՂՈՒՄ	...	Ուղղի/Փայլ Չայլի տարբերիվ	GIZ Retrofit_A_39_Amasia_CD_170512.pln 2017-05-16
				Տպված է	2017-05-16, 20:43

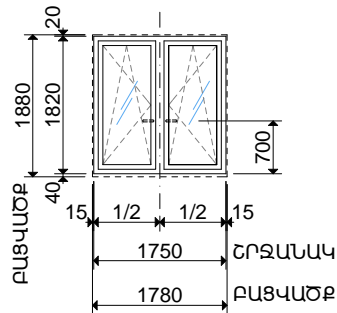

Մոդել՝ W-1.01
Մակերես՝ 3.19 մ²
Բացվող՝ 3.19 մ²
Անշարժ՝ -
Քանակ՝ 3
Շրջանակ՝ ՄՊԼ Պրոֆիլ, min. 4խցիկ, ՄՊԻՏԱԿ
Աղակեփաթեթ՝ ԵՌԱՇԵՐՏ, **5M1-16-4M1-16-5M1**,
 ԹԱՓԱՆՑԻԿ, ԱՆԳՈՒՅՆ, ՆԵՐՍԻ ԵՎ ԴՐՍԻ ՇԵՐՏԵՐԸ ԿՈՓԱԾ,
Աղակով՝ ԱՄՐԱՆԱԿՈՐՈՒՄ՝ ԱՆԳՈՒՅՆ, ԹԱՓԱՆՑԻԿ, ՊՈԼԻՄԵՐԱՅԻՆ ԹԱՂԱՆԹ
 Աղակեփաթեթի Մեջ ԴՐՍԻ ՇԵՐՏԻ ՎՐԱ
Բարձր փսպս՝ ԲՈԼՈՐ ՓԵՂԿԵՐԻՆ
Բոխակ՝ ՄՊԻՏԱԿ ԳՈՒՅՆԻ
Ծխնիներ՝ ՄՊԻՏԱԿ ԳՈՒՅՆԻ

ԴՈՒՌ ԵՎ ԼՈՒՍԱՄՈՒՏ

1:100

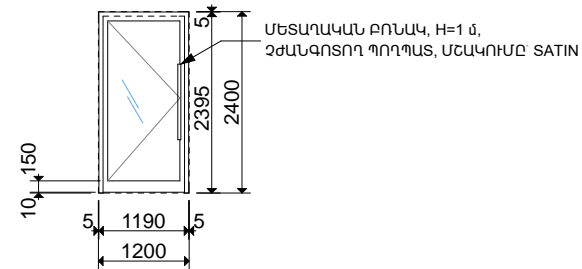

Մոդել՝ DW-2.01
Մակերես՝ 2.85 մ²
Քանակ՝ 1
Շրջանակ՝ ԱԼՅՈՒՄԻՆԵ ՊՐՈՖԻԼ 45x55 մմ,
 ԱՌԱՆՑ ՋԵՐՄԱԿԱՄՐՋԱԿԻ,
 ԳՈՒՅՆԸ՝ PULVER 09610.PHE18,
 ՓԱՅԼԱՏ, ԱՌԱՆՑ ԱՂԵՂԱՅԻՆ ԸԾՈՐԴՈՒՄՆԵՐԻ
Աղակեփաթեթ՝ ԵՐԿՇԵՐՏ, **6M1-16-6M1**,
 ԿՈՓԱԾ, ԹԱՓԱՆՑԻԿ, ԱՆԳՈՒՅՆ
Աղակով՝ ԱՄՐԱՆԱԿՈՐՈՒՄ՝ ՈՉ
ԴՈՒՆ ԲՈՆԱԿ՝ ԵՐԿՈՒՐ ԿՈՐՄԻՑ, ՄԵՏԱՂԱԶՈՂ Ø35-40 մմ, ԶԺՈՆԳՈՏՈՂ ՊՈՂՊԱՏ, ՄՇԱԿՈՒՄԸ՝ SATIN
ԴՈՒՆ ՓԱՍՍԱ՝ ԱՅՈ
ՏԱԿԱՌԱԶԵԿ ԵՋՇԱԿ՝ ԱՅՈ
ԶԱՓԱՐԵՐԻՉ՝ Dorma TS Kompakt, ԳՈՒՅՆԸ՝ ՊՈՂՊԱՏ
ՍԱՀՄԱՆԱՓԱԿԻՉ՝ ՈՉ
ԴՈՒՆ ՇԵՄ՝ ՈՉ
ԽՈՋԱՆԱԿ՝ ՈՉ
ՊԱՐԱԿԱՆՆԵՐ՝ L20x20 մմ, ԱԼՅՈՒՄԻՆԵ, ՓՈՇԵՆԵՐԿԱԾ ԴՈՒՆ ՇՐՋԱՆԱԿԻ ԳՈՒՅՆՈՎ, 2 ԿՈՐՄԻՑ
Ծխնիներ՝ ԲԱՐՁՐՈՐԱԿ, ԳՈՒՅՆԸ ՊՈՂՊԱՏ

ՆՇՈՒՄ

1. Բոլոր դրժների և լուսամուտների տեսքերը գծագրում ներկայացված են սենյակի/շենքի դրսի կողմից:
2. Բոլոր դրժների, լուսամուտների, ապակե միջնորմների շրջանակների, ապակիների, ապակեփաթեթների, ծխնիների և բռնակների տեսակները, մոդելները, նյութերը և գույները համաձայնեցնել ճարտարապետի հետ:
3. Նախքան պատրաստումը բոլոր չափերը պարտադիր պետք է ստուգվեն տեղում արտադրողի կողմից: Էական անհամապատասխանությունների մասին տեղեկացնել ճարտարապետին՝ նախագծում համապատասխան ճշտումներ կատարելու համար:
4. Գծագիրը տես՝ A-102 էջի հետ միասին:

Նախագծի հասցե՝ Ամասիայի համայնքապետարան								
ՀեՌ. +37494452185, z@zohrab-bauer.com								
Ճարտարապետ	Զ. ԲԱՈՒԵՐ	<i>Bauer</i>	ՔԱՂԱՔԱՑՈՒՄՆԵՐԻ ՄԱՍՆԱՐԿՄԱՆ ԳՐԱՄԵՆՅԱԿԻ ՎԵՐԱԿԱՌՈՒՑՄԱՆ ԵՎ ՆՈՐՈԳՄԱՆ ՆԱԽԱԳԻԾ:			Էջ	Փուլ	Մաս
						16	ԱՆ	ՃԼ
						Եջի ծածկագիր		
						A-801		
Ստուգված		ՈՒՂՈՒՄ	...	Ուղղի/Ֆայլի տարբերակ	GlZ Retrofit_A_39_Amasia_CD_170512.pln 2017-05-16	Տպված է	2017-05-16, 20:46	

ՆՇՈՒՄ

1. Շենքից դուրս հողանցման աղբյուրի գոտին սույն սխեմատիկ հատակագծի վրա ցույց է տրված պայմանական: Վերջինիս դիրքը պետք է հստակեցվի տեղում քննարկելով նախ նախագծի ձարտարապետի հետ, այնուհետև համաձայնեցնել համայնքապետարանի հետ: Նախնական այն առաջարկվում է կառուցել շենքի բակի կողմից, կանաչ գոտում:
2. Հողանցման աղբյուրը նախատեսված է ամբողջ շենքի համար: Սույն նախագծի շրջանակներում այն միացվում է շենքի և հարկ(եր)ի գլխավոր էլեկտրական վահան(ներ)ին (հին/նոր), որտեղից շարունակվում է դեպի ՔՍԳ-ի էլ. ավտոմատ անջատիչների տուփ:
3. Դեպի ՔՍԳ մալուխը մոնտաժել նկուղի առաստաղով:
4. Սույն գծագիրը նայել ծավալաբերքի հետ միասին:
5. Շենքի էլ. գլխավոր վահանի հիմնովին վերակառուցման հնարավորությունը քննարկել համայնքապետարանի հետ:

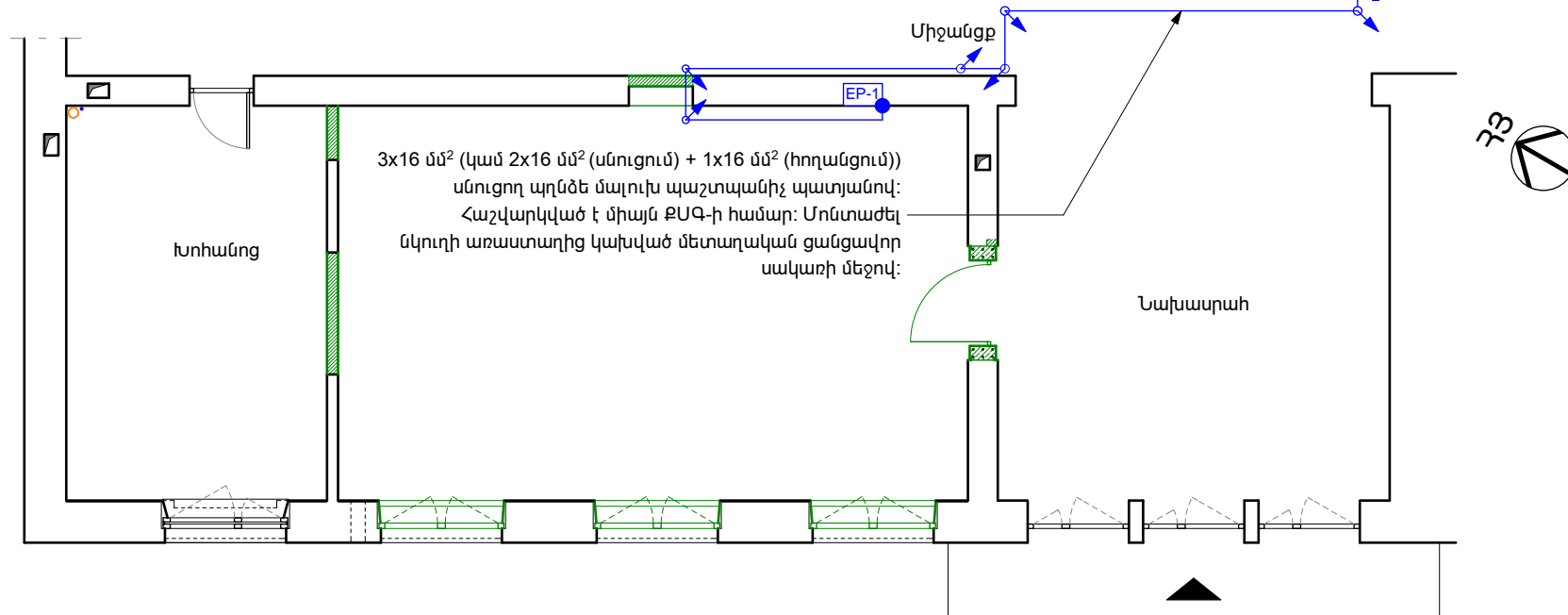
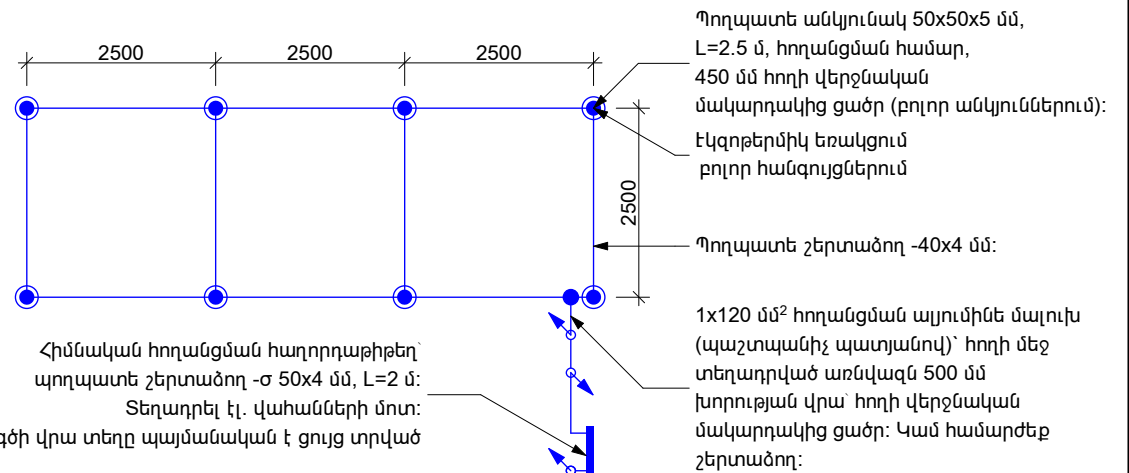

ՀՈՂԱՆՑՄԱՆ ՀԱՏԱԿԱԳԻԾ 1:100

Նախագծի հասցե՝ Ամասիայի համայնքապետարան					
ՀեՈ. +37494452185, z@zohrab-bauer.com					
Ճարտարապետ	Զ. ԲԱՈՒԵՐ	<i>Bauer</i>	ՔԱՂԱՔԱՑՈՒՄԵՐԻ ՍՊԱՍԱՐԿՄԱՆ ԳՐԱՍԵՆՅԱԿԻ ՎԵՐԱԿԱՌՈՒՑՄԱՆ ԵՎ ՆՈՐՈԳՄԱՆ ՆԱԽԱԳԻԾ:		
			Շենքի էլեկտրական նոր հողանցման սխեմա		
Ստուգված		ՈՒՂՈՒՄ	...	Ուղղի/Ֆայլ Ֆայլի տարբերիչ	GI2 Retrofit_A_39_Amasia_CD_170512.pln 2017-05-16
			Տպված է	2017-05-16, 20:46	

Էջ 17
Փուլ ԱԼ
Մաս ԺԼ
Էջի ծածկագիր
E-101

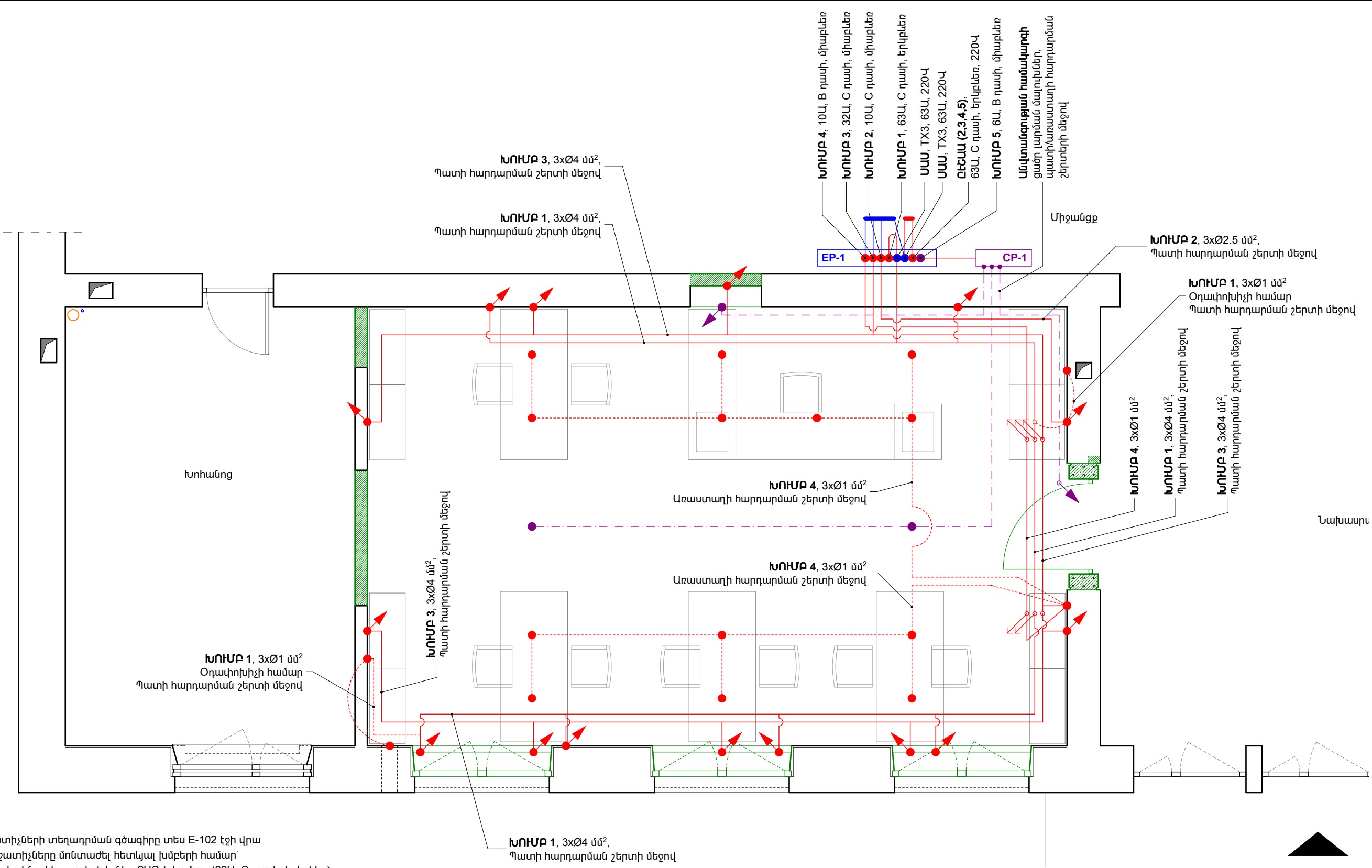

ՆՇՈՒՄ

- Բոլոր վարդակների և անջատիչների տեղադրման գծագիրը տես E-102 էջի վրա
- Էլ. հոսանքի ավտոմատ անջատիչները մոնտաժել հետևյալ խմբերի համար՝
Խումբ 1. Պատերի ջեռուցիչներ և սենյակի օդափոխիչներ ՔՍԳ-ի համար (63Ա, C դասի, երկբևեռ)
Խումբ 2. ՔՍԳ-ի սերվերի պահարանի մեջի վարդակներ (10Ա, C դասի, միաբևեռ)
Խումբ 3. ՔՍԳ-ի մնացած բոլոր վարդակները (32Ա, C դասի, միաբևեռ)
Խումբ 4. ՔՍԳ-ի լուսատուներ (10Ա, B դասի, միաբևեռ)
Խումբ 5. Անվտանգության համակարգ (6Ա, B դասի, միաբևեռ)
Տեղադրել մեկ երկբևեռ էլ. ավտոմատ (63Ա, C դասի) ՔՍԳ-ի բոլոր խմբերի համար բացի խումբ 1-ից: Տեղադրել երկու հատ սարքավորումների պաշտպանության ավտոմատ (Y3O), մեկը՝ խումբ 1-ի համար, մյուսը՝ 2-րդ, 3-րդ, 4-րդ, 5-րդ, խմբերի համար միայն:
- Սույն գծագիրը նայել ծավալաթերթի հետ միասին:
- Բոլոր տեսակի մալուխների մոնտաժման սխեմաները նախապես համաձայնեցնել ճարտարապետի հետ, եթե նախագծից շեղվելու խնդիր է ծագում: Էլեկտրամոնտաժային աշխատանքների ավարտից անմիջապես հետո տրամադրել (ճարտարապետին) փաստացի կառուցած ցանցի գծագրերը, եթե առկա են նախագծից շեղումներ:
- Բոլոր մալուխները (բացի սեղանների տակի) մոնտաժել հարդարարական շերտերի տակ, իսկ հավաքովի միջնորմի դեպքում՝ պատի մեջով, չայրվող ձկուն ծալքավոր խողովակների մեջով: Հատակի մեջով անցնող մալուխները մոնտաժել պաշտպանիչ ծալքավոր ձկուն խողովակների մեջով: Հատակից և սակառներից դեպի վարդակներ ուղղաձիգ մալուխների համար տեղադրել մոնտաժային խողովակներ (պատի մեջ), վերջինս պարտադիր է համակարգչային ցանցի բոլոր UTP տեսակի մալուխների համար: Բոլոր UTP մալուխները մոնտաժվում են պատի մեջ ներկառուցվող սակառների մեջով:
- Հողանցման աղբյուրի սխեմատիկ հատակագիծը տես E-101 էջի վրա
- Սույն գծագիրը տես E-104 էջի հետ միասին:
- 220 Վ սնուցող կոնտուրներից վարդակների մեջ մոնտաժել 3x2.5 մմ² մալուխներով:

ԷԼԵԿՏՐԱԿԱՆ ՄԱԼՈՒԽՆԵՐԻ ՄՈՆՏԱՋՄԱՆ ՍԽԵՄԱՏԻԿ ՀԱՏԱԿԱԳԻԾ

1:50

Նախագծի հասցե՝ Ամասիայի համայնքապետարան						
Հեռ. +37494452185, z@zohrab-bauer.com						
Ճարտարապետ	Զ. ԲԱՈՒԵՐ	<i>Bauer</i>		ՔԱՂԱՔՍԻՆԵՐԻ ՍՊԱՍՈՐԿՄԱՆ ԳՐԱՍԵՆՅԱԿԻ ԿԵՐԱԿԱՌՈՒՑՄԱՆ ԵՎ ՆՈՐՈԳՄԱՆ ՆԱԽԱԳԻԾ:		
Ստուգված		ՈՒՂՈՒՄ	...	ՈՒՂԻՎՈՐ Փայլի տարիքով	GIZ Retrofit_A_39_Amasia_CD_170512.ph 2017-05-16	Տպված է
				Էլեկտրական մալուխների մոնտաժման սխեմատիկ հատակագիծ		
				Էջի ծածկագիր E-102		
				Էջ	Փուլ	Մաս
				18	ԱՆ	ՃԼ
				2017-05-16, 21:04		

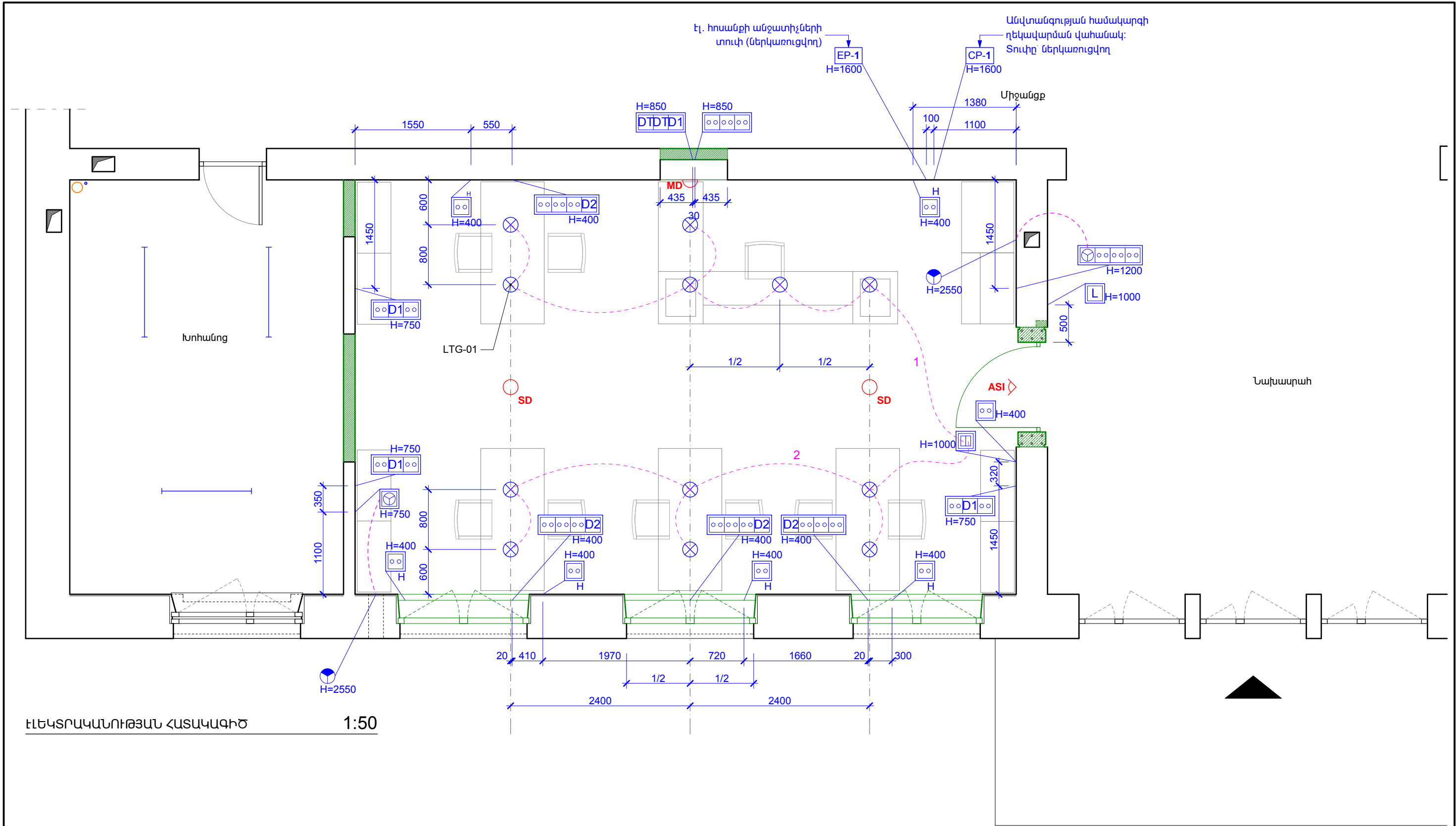

ԷԼԵԿՏՐԱԿԱՆՈՒԹՅԱՆ ՀԱՏԱԿԱԳԻԾ 1:50

- ՆՇՈՒՄ
- Էլ. հոսանքի ավտոմատ անջատիչների մոնտաժման խմբերը տես E-102:
 - Բոլոր վարդակների և անջատիչների կենտրոնների բարձրությունները նշված են գծագրի վրա յուրաքանչյուր տեղադրվող էլ. սարքի պայմանական նշանին կից:
 - Լուսատուների պատկերները և տեխնիկական բնութագրերը տես Q-101 էջի վրա և նախահաշվում/ծավալաթերթում:
 - Բոլոր H տառով պիտակավորված վարդակները միացնել էլեկտրական ջեռուցիչների ավտոմատ անջատիչների խմբին:
 - Պայմանական նշանները տես՝ A-002 թերթի վրա:
 - Էլ. հոսանքի ավտոմատ անջատիչների վահանակը (EP-1) և անվտանգության գլխավոր վահանակը (CP-1) տեղադրել հատակագծի վրա նշված տեղում:
 - ՔՍԳ-ի դռան համար տեղադրել անվտանգության ՇՄԿ:
 - Թվային/էլեկտրոնային բանալին (L) տեղադրել ՔՍԳ-ի մուտքի դռան մոտ, նշված տեղում:
 - Անվտանգության համակարգի ներքին ազդարարիչը տեղադրել հատակագծի վրա նշված տեղում, արտաքինի տեղադրումը՝ համաձայնեցնել քաղաքապետարանի հետ:
 - Կրակմարիչների տեղադրումը իրականացնել ՔՍԳ-ի կահավորումից հետո: Վերջիններիս տեղը կնշվի ճարտարապետի կողմից ՔՍԳ-ի կահավորումից հետո:
 - Սույն գծագիրը տես E-101, E-102, E-104 էջերի և ծավալաթերթի հետ միասին:

Նախագծի հասցե՝ Ամասիայի համայնքապետարան												
ՀեՆ. +37494452185, z@zohrab-bauer.com												
Ճարտարապետ		Զ. ԲԱՌԻԵՐ		<i>Bauer</i>		ՔԱՂԱՔԱՑԻՆԵՐԻ ՍՊԱՍԱՐԿՄԱՆ ԳՐԱՍԵՆՅԱԿԻ ԿԵՐԱԿԱՌՈՒՑՄԱՆ ԵՎ ՆՈՐՈԳՄԱՆ ՆԱԽԱԳԻԾ:				Էջ	Փուլ	Մաս
										19	ԱՆ	ՃԼ
						Էլեկտրական մալուխների մոնտաժման սխեմատիկ հատակագիծ				Էջի ծածկագիր E-103		
Ստուգված				Ուղղում	...	Ուղղի՝Փայլ Ֆայլի տարբերիչ		GIZ Retrofit_A_39_Amasia_CD_170512.pln 2017-05-16		Տպված է		2017-05-16, 21:05

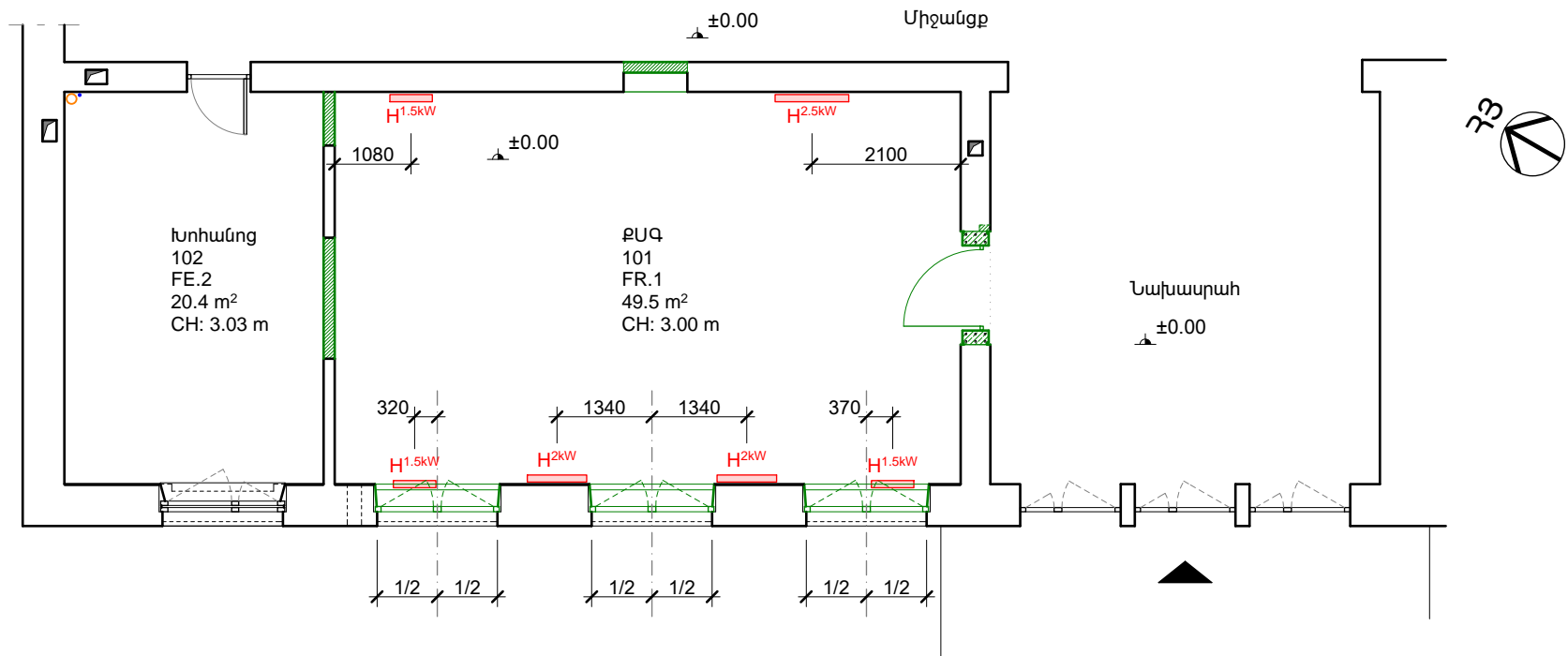

ՋԵՌՈՒՑՄԱՆ ՀԱՏԱԿԱԳԻԾ
1:100



H ՋԵՌՈՒՑԻՉՆԵՐԻ ՏԵՍՔԸ

ՆՇՈՒՄ

1. Գծագրում ջեռուցման կոնվեկտորները պայմանական նշված են H տառով: Տառին կից նշված է սարքի հզորությունը:
2. Սույն գծագիրը նայել ծավալաբերթի հետ միասին
3. Ջեռուցիչների տեսակները նախապես համաձայնեցնել ճարտարապետի հետ
4. Տեղադրման բարձրությունը տես կտրվածք 1-ի վրա:

Նախագծի հասցե՝ Ամասիայի համայնքապետարան					
Հեռ. +37494452185, z@zohrab-bauer.com					
Ճարտարապետ	Զ. ԲԱՈՒԵՐ	<i>Bauer</i>	ՔԱՂԱՔԱՑՆԵՐԻ ՍՊԱՍՏՈՒՄԱՆ ԳՐԱՍԵՆՅԱԿԻ ԿԵՐԱԿԱՌՈՒՑՄԱՆ ԵՎ ՆՈՐՈԳՄԱՆ ՆԱԽԱԳԻԾ:		
			Էլեկտրական ջեռուցիչ կոնվեկտորների տեղակայման հատակագիծ		
Ստուգված		ՈՒՂՈՒՄ	...	Ուղղի/Ֆայլ/Ճայլի տարբերիչ	GIZ Retrofit_A_39_Amasia_CD_170512.pln 2017-05-16
			Տպված է	2017-05-16, 20:47	

Էջ	Փուլ	Մաս
20	ԱՆ	ՃԼ

Էջի ծածկագիր
E-104



LTG-01

ԼՈՒՍԱՏՈՒ

Տեսակը՝ LED

Չափը՝ Ø(120-160)x(110-120) մմ

Նյութը՝ ալյումին

Գույնը՝ սպիտակ

240 Վ, 25-35 Վտ

Լույսի գունային սպեկտրը՝ 4000-6000K

Լուսատվություն՝ 2100-2800lm

Լուսավորելու անկյունը՝ 60°

IP՝ 54

Տեղադրում՝ Ջգել առաստաղին

Երաշխիքը՝ առնվազն 2 տարի

ՆՇՈՒՄ

1. LTG-01 Լուսատուների ընդհանուր քանակը՝ 12 հատ:

2. Տեղադրումը տես E-103 էջի վրա

Նախագծի հասցե՝ Ամասիայի համայնքապետարան					
ՀեՌ. +37494452185, z@zohrab-bauer.com					
Ճարտարապետ	Զ. ԲԱՌԵՐ	<i>Bauer</i>	ՔԱՂԱՔԱՑՈՒՄԵՐԻ ՍՊԱՍԱՐԿՄԱՆ ԳՐԱՄԵՆՅԱԿԻ ՎԵՐԱՎԱՌՈՒՑՄԱՆ ԵՎ ՆՈՐՈԳՄԱՆ ՆԱԽԱԳԻԾ:	Էջ	Փուլ
				21	ԱՆ
			Լուսատու LTG-01	Մաս	
				ՃԼ	
Ստուգված		ՈՒՂՈՒՄ	...	Էջի ծածկագիր	
				Q-101	
			Ուղղի/Ֆայլ ձայլի տարբերիվ	GIZ Retrofit_A_39_Amasia_CD_170512.pln 2017-05-16	Տպված է
			2017-05-16, 20:47		

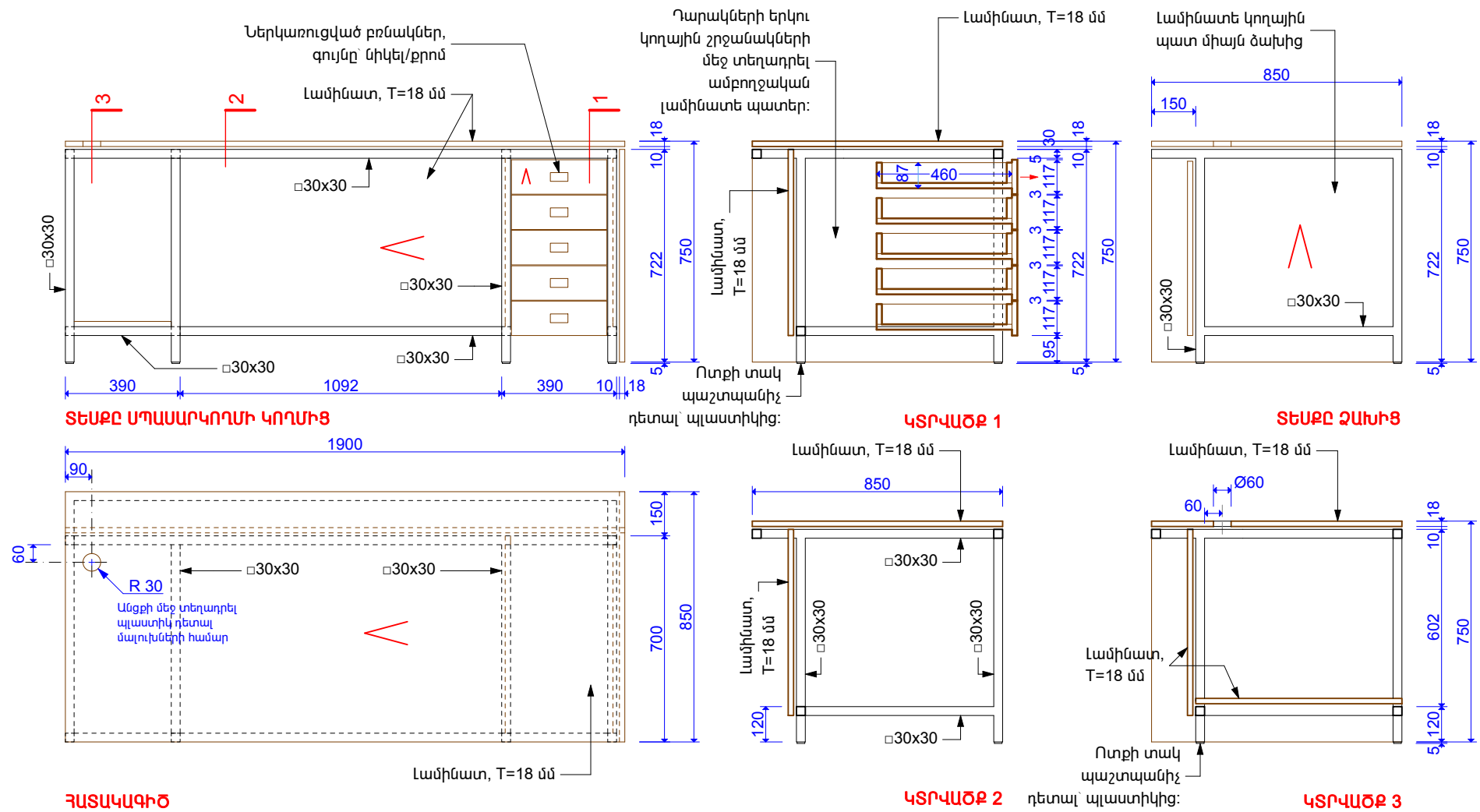

ՆՇՈՒՄ

1. Գրասեղանի հիմնակմախքը պատրաստել 30x30 մմ չափերի մետաղյա քառակուսի խողովակներով: Սեղանի երեսը, ձակատները, համակարգչի և քաշովի դարակները՝ լամինատով կամ MDF-ով:
2. Մետաղական շրջանակների անկյունային հանգույցներում խողովակների ծայրերը կտրել 45 աստիճան անկյունով և եռակցել միմյանց: Խողովակների գլուխները բաց թողնել կամ այլ նյութերով բաց գլուխների փակելը անընդունելի է:
3. Հիմնակմախքը ներկել (էլեկտրոլիզով)՝ PULVER 09610.PHE18 գույնով:
4. Լամինատի գույնը՝ փայլուն սպիտակ:
5. Լամինատի կողային մասերին փակցնել երիզներ՝ նույն լամինատի տեքստուրայով և գույնով: Սեղանների աշխատանքային երեսի եզրերին փակցնել PVC:
6. Քաշովի դարակների համար նախատեսել որակյալ և սահուն սողնակներ:
7. Սույն գծագիրը տես A-105 էջի հետ միասին:
8. FRN-01.1 գրասեղանի ընդհանուր քանակը՝ 2 հատ:

FRN-01.1 1:20

Նախագծի հասցե՝ Ամասիայի համայնքապետարան						
Հեռ. +37494452185, z@zohrab-bauer.com						
Ճարտարապետ	Զ. ԲԱՈՒԵՐ	<i>Bauer</i>		ՔԱՆԱԶԱՅՈՒՄՆԵՐԻ ՍՂԱՍԱՐԿՄԱՆ ԳՐԱՍԵՆՅԱԿԻ ԿԵՐԱԿԱՌՈՒՑՄԱՆ ԵՎ ՆՈՐՈԳՄԱՆ ՆԱԽԱԳԻԾ:		
				Գրասեղան FRN-01.1		
Ստուգված		ՈՒՂՈՒՄ	...	ՈՒՂԻ/ՖԱԿԼ ՖԱԿԼԻ ԽԱՐԵՐԻՉ	GlZ Retrofit_A_39_Amasia_CD_170512.pln 2017-05-16	Տպված է
				Էջ 22		
				Փուլ ԱՆ		
				Մաս ΔԼ		
				Էջի ծածկագիր Q-102		
				2017-05-16, 20:48		

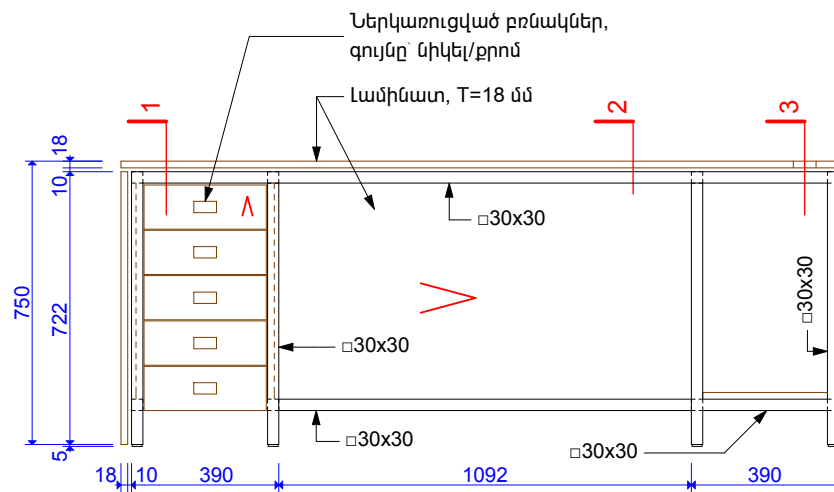

ՏԵՍԲԸ ՄՊԱՍԱՐԿՈՂՄԻ ԿՈՂՄԻՑ

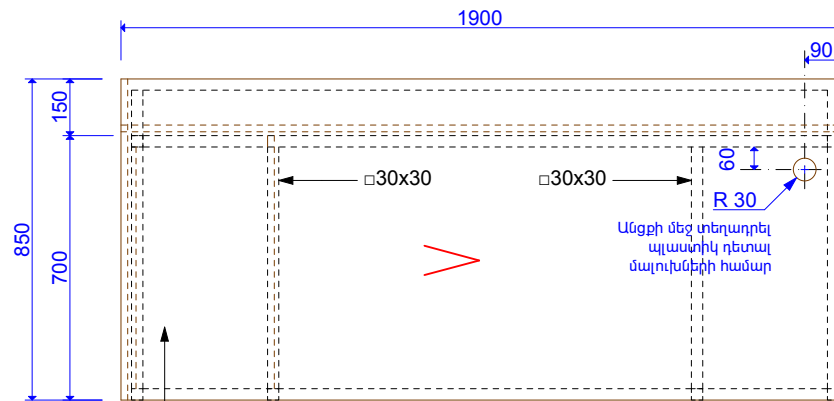

ՀԱՏԱԿԱԳԻԾ

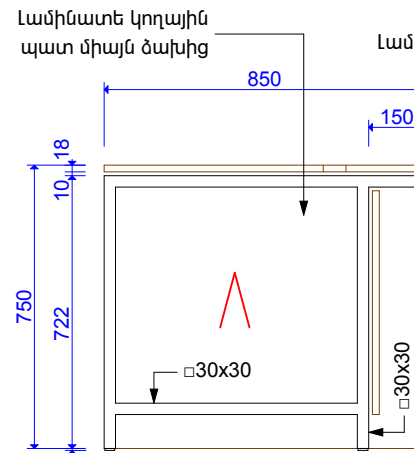

ՏԵՍԲԸ ԱՋԻՑ

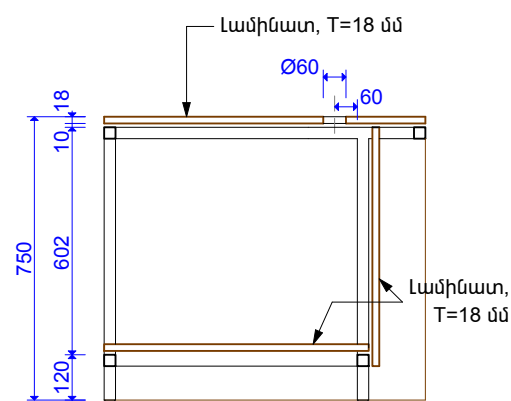

ՀՏՐՎԱԾԹ 3

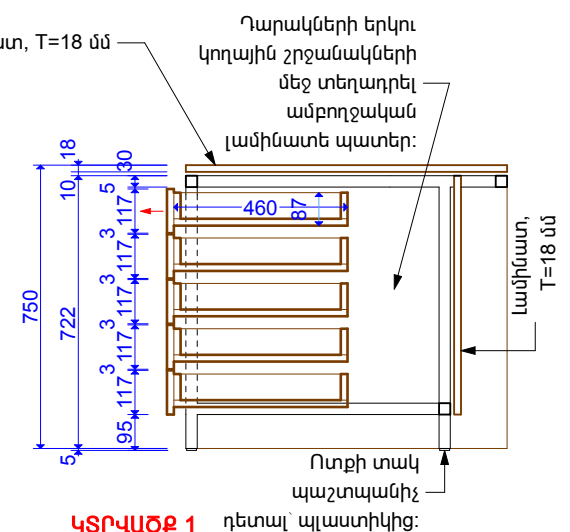

ՀՏՐՎԱԾԹ 1

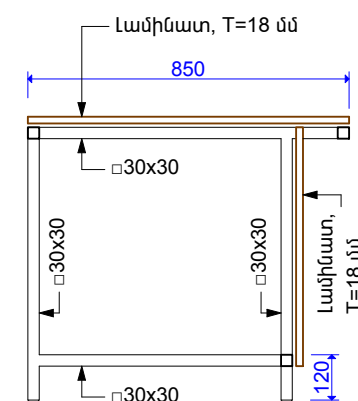

ՀՏՐՎԱԾԹ 2

ՆՇՈՒՄ

1. Գրասեղանի հիմնակմախքը պատրաստել 30x30 մմ չափերի մետաղյա քառակուսի խողովակներով: Սեղանի երեսը, ձակատները, համակարգիչի և քաշովի դարակները՝ լամինատով կամ MDF-ով:
2. Մետաղական շրջանակների անկյունային հանգույցներում խողովակների ծայրերը կտրել 45 աստիճան անկյունով և եռակցել միմյանց: Խողովակների գլուխները բաց թողնել կամ այլ նյութերով բաց գլուխների փակելը անընդունելի է:
3. Հիմնակմախքը ներկել (էլեկտրոլիզով)՝ PULVER 09610.PHE18 գույնով:
4. Լամինատի գույնը՝ փայլուն սպիտակ:
5. Լամինատի կողային մասերին փակցնել երիզներ՝ նույն լամինատի տեքստուրայով և գույնով: Սեղանների աշխատանքային երեսի եզրերին փակցնել PVC:
6. Քաշովի դարակների համար նախատեսել որակյալ և սահուն սղոնակներ:
7. Սույն գծագիրը տես A-105 էջի հետ միասին:
8. FRN-01.2 գրասեղանի ընդհանուր քանակը՝ 2 հատ:

FRN-01.2

1:20

Նախագծի հասցե՝ Ամասիայի համայնքապետարան						
Հեռ. +37494452185, z@zohrab-bauer.com						
Ճարտարապետ	Զ. ԲԱՈՒԵՐ			ՔԱՂԱՔԱՑՆԵՐԻ ՄՊԱՍԱՐԿՄԱՆ ԳՐԱՍԵՆՅԱԿԻ ՎԵՐԱԿԱՌՈՒՑՄԱՆ ԵՎ ՆՈՐՈԳՄԱՆ ՆԱԽԱԳԻԾ:		
Գրասեղան FRN-01.2				Էջ Գույ Խա		
				23 ԱՆ ՃԼ		
				Էջի ծածկագիր		
				Q-103		
Ստուգված		Ուղղում	...	Ուղղի/Ֆայլի տարբերակ	GlZ Retrofit_A_39_Amasia_CD_170512.pln 2017-05-16	Տպված է
				2017-05-16, 20:48		



1. Սեղանի հիմնակալախը պատրաստել 30x30 մմ չափերի մետաղյա քառակուսի խողովակներով: Սեղանի երեսը, միջնապատը, համակարգչի և քաշովի դարակները՝ լամինատ/MDF-ով և կտիված 8 մմ-ոց ապակիով:
2. Հիմնակալախը ներկել (էլեկտրոլիզով) PULVER 09610.PHE18 գույնով:
3. Լամինատի գույնը փայլուն ապիտակ:
4. Լամինատի կողային մասերին փակցնել երիզներ՝ նույն լամինատի տեքստուրայով և գույնով: Սեղանների աշխատանքային երեսի եզրերին փակցնել PVC:
5. Քաշովի դարակների համար նախատեսել PUSH մեխանիզմով որակյալ և սահուն սողնակներ:
6. Սույն գծագիրը տես A-105 էջի հետ միասին:
7. FRN-02 սեղանի ընդհանուր քանակը՝ 1 հաւ:



1:20 |

Նախագծի հասցե՝ Ամասիայի համայնքապետարան											
ՀեՌ. +37494452185, z@zohrab-bauer.com											
Հարտարապետ		Զ. ԲԱՈՒԵՐ				ՔԱՂԱՔԱՑԻՆԵՐԻ ՄՊԱՍԱՐԿԱՆ ԳՐԱՍԵՆՅԱԿԻ ՎԵՐԱԿԱՌՈՒՑՄԱՆ ԵՎ ՆՈՐՈԳՄԱՆ ՆԱԽԱԳԻԾ:			Էջ	Փուլ	Մաս
									24	ԱՆ	ՃԼ
						Ընդունարանի սեղան FRN-02			Էջի ծածկագիր Q-104		
Ստուգված		Ռեդդուն	...	Ռեդդիֆայլ Հասիտ տպոթեթի	GIZ Retrofit_A_39_Amasia_CD_170512.pln 2017-05-16			Տպված է	2017-05-16, 20:48		

1:20

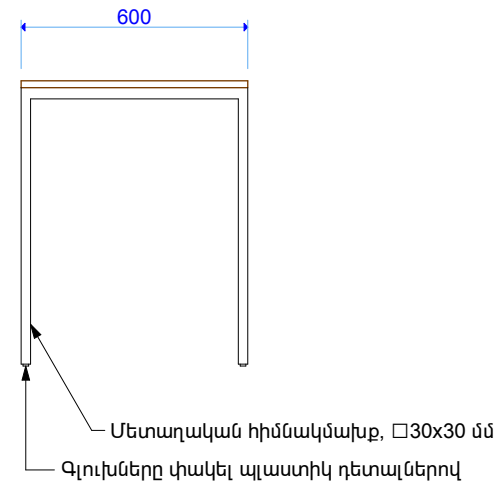
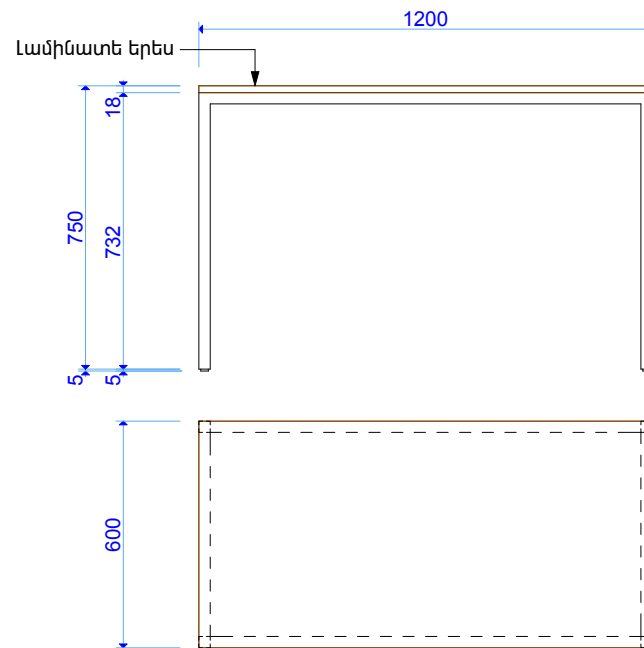

FRN-04

1:20

ՆՇՈՒՄ

1. Սեղանի հիմնակմախքը պատրաստել 30x30 մմ չափերի մետաղյա քառակուսի խողովակներով, սեղանի երեսը՝ լամինատով կամ MDF-ով:
2. Մետաղական շրջանակների անկյունային հանգույցներում խողովակների ծայրերը կտրել 45 աստիճան անկյունով և եռակցել միմյանց: Խողովակների գլուխները բաց թողնել կամ այլ նյութերով բաց գլուխների փակելը անընդունելի է:
3. Հիմնակմախքը ներկել (էլեկտրոլիզով)՝ PULVER 09610.PHE18 գույնով:
4. Լամինատի գույնը՝ փայլուն սպիտակ:
5. Բոլոր նյութերը համաձայնեցնել ճարտարապետի հետ:
6. Ջգել կից սեղանին
7. Սույն գծագիրը տես A-105 էջի հետ միասին:
8. FRN-04 սեղանի ընդհանուր քանակը՝ 1 հատ:

Նախագծի հասցե՝ Ամասիայի համայնքապետարան					
ՀեՌ. +37494452185, z@zohrab-bauer.com					
Ճարտարապետ	Զ. ԲԱՌԵՐ	<i>Bauer</i>	ՔԱՂԱՔԱՑՆԵՐԻ ՍՊԱՍՈՐԿՄԱՆ ԳՐԱՍԵՆՅԱԿԻ ՎԵՐԱՎԱՌՈՒՑՄԱՆ ԵՎ ՆՈՐՈԳՄԱՆ ՆԱԽԱԳԻԾ:		
			Պատճենահանող սարքի սեղան-պահարան FRN-04		
Ստուգված		ՈՒՂՈՒՄ	...	Ուղղի/Ֆայլ Ֆայլի տարբերիչ	GIZ Retrofit_A_39_Amasia_CD_170512.pln 2017-05-16
			Տպված է	2017-05-16, 20:50	

Էջ 26
Փուլ ԱՆ
Մաս ΔԼ
Էջի ծածկագիր
Q-106

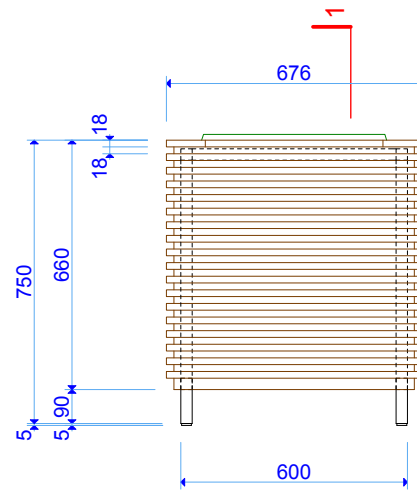

ՏԵՄՔԸ ԱՌՋԵՎԻՑ

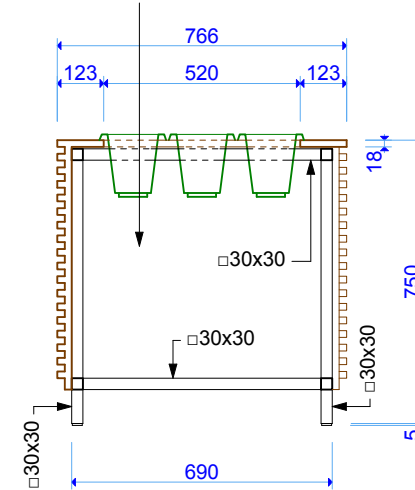

ԿՏՐՎԱԾՔ 1

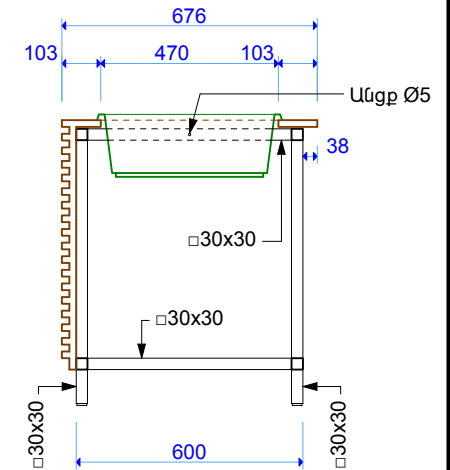

ԿՏՐՎԱԾՔ 2

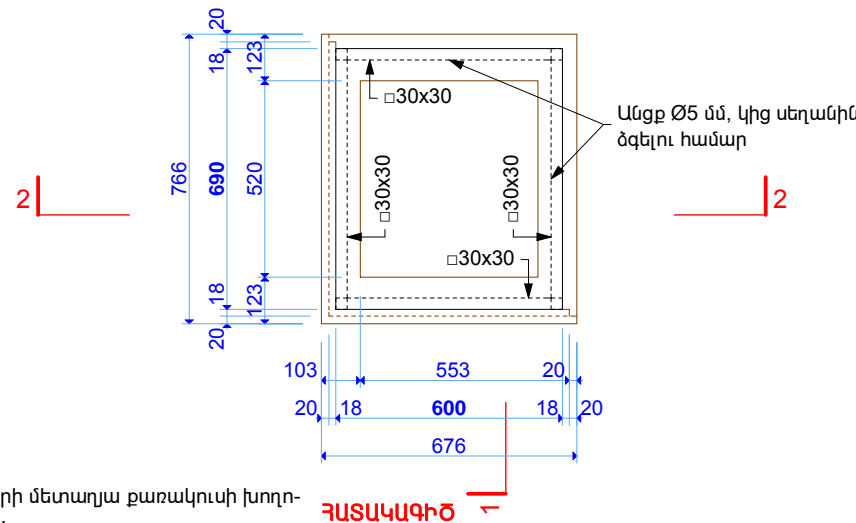

ՀԱՏԱԿԱԳԻԾ

ՆՇՈՒՄ

- Հիմնականաբար պատրաստել 30x30 մմ չափերի մետաղյա քառակուսի խողովակներով: Երեսապատել լամինատով/MDF-ով:
- Հիմնականաբար ներկել (էլեկտրոլիզով)՝ PULVER 09610.PHE18 գույնով:
- Լամինատի գույնը՝ փայլուն սպիտակ:
- Լամինատի կողային մասերին փակցնել երիզներ՝ նույն լամինատի տեքստուրայով և գույնով:
- Նախատեսել 5 զույգ M4x60 հեղույս-մանեկ-տափօղակ, դուրբներ և Ø5x38 մմ մետաղական խողովակ՝ FRN-02, FRN-04, FRN-05.1, FRN-05.2 սեղանները իրար հետ և գետնին ձգելու համար:
- Սույն գծագիրը տես A-105, Q-104 էջերի հետ միասին:
- Պատրաստելուց առաջ գնել պլաստիկ ծաղկամանները և ստուգել վերջիններիս փաստացի չափերը: Ծաղկամանների տակից մետաղական կեռիկով կախել փոքրիկ դույլեր ծաղկամանից կաթացող ջրերի համար:
- FRN-05.1 ծաղկամանի ընդհանուր քանակը՝ 1 հատ:

FRN-05.1

1:20

Նախագծի հասցե՝ Ամասիայի համայնքապետարան					
Հեռ. +37494452185, z@zohrab-bauer.com					
Ճարտարապետ	Զ. ԲԱՈՒԵՐ	ՔԱՂԱՔԱՑՆԵՐԻ ՍՊԱՍԱՐԿՄԱՆ ԳՐԱՍԵՆՅԱԿԻ ԿԵՐԱԿԱՌՈՒՑՄԱՆ ԵՎ ՆՈՐՈԳՄԱՆ ՆԱԽԱԳԻԾ:		Էջ	Փուլ
				27	ԱՆ
		Ծաղկաման FRN-05.1		Մաս	
				Էջի ծածկագիր	
				Q-107	
Ստուգված		Ուղղում	...	Ուղղի/Ֆայլի տարբերակ	Տպված է
				GlZ Retrofit_A_39_Amasia_CD_170512.pln	2017-05-16
				2017-05-16, 20:50	

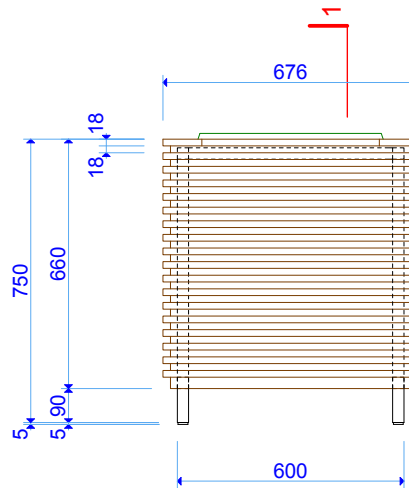

ՏԵՍՔԸ ԱՌՋԵՎԻՑ

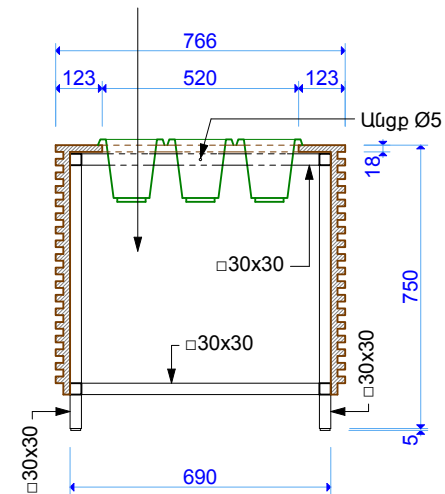

ԿՏՐՎԱԾՔ 1

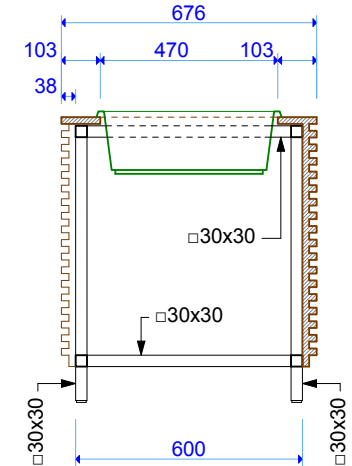

ԿՏՐՎԱԾՔ 2

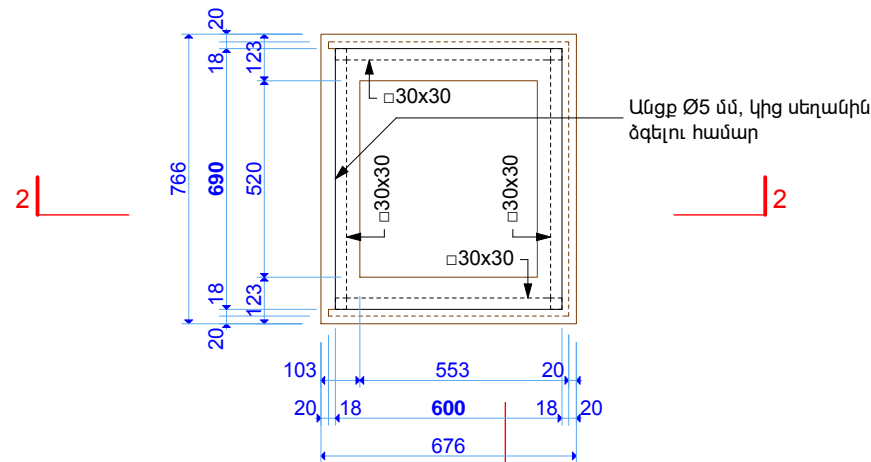

ՀԱՏԱԿԱԳԻԾ

ՆՇՈՒՄ

1. Հիմնականաբար պատրաստել 30x30 մմ չափերի մետաղյա քառակուսի խողովակներով: Երեսապատել լամինատով/MDF-ով:
2. Հիմնականաբար ներկել (էլեկտրոլիզով)՝ PULVER 09610.PHE18 գույնով:
3. Լամինատի գույնը՝ փայլուն սպիտակ:
4. Լամինատի կողային մասերին փակցնել երիզներ՝ նույն լամինատի տեքստուրայով և գույնով:
5. Նախատեսել 5 զույգ M4x60 հեղույս-մանեկ-տափօղակ, դյուբերներ և Ø5x38 մմ մետաղական խողովակ՝ FRN-02, FRN-04, FRN-05.1, FRN-05.2 սեղանները իրար հետ և գետնին ձգելու համար:
6. Սույն գծագիրը տես A-105, Q-104 էջերի հետ միասին:
7. Պատրաստելուց առաջ գնել պլաստիկ ծաղկամանները և ստուգել վերջիններիս փաստացի չափերը: Ծաղկամանների տակից մետաղական կեռիկով կախել փոքրիկ դույլեր ծաղկամանից կաթացող ջրերի համար:
8. FRN-05.2 ծաղկամանի ընդհանուր քանակը՝ 1 հատ:

FRN-05.2

1:20

Նախագծի հասցե՝ Ամասիայի համայնքապետարան					
Հեռ. +37494452185, z@zohrab-bauer.com					
Ճարտարապետ	Զ. ԲԱՈՒԵՐ	ՔԱՂԱՔԱՑՆԵՐԻ ՍՊԱՍԱՐԿՄԱՆ ԳՐԱՍԵՆՅԱԿԻ ԿԵՐԱԿԱՌՈՒՑՄԱՆ ԵՎ ՆՈՐՈԳՄԱՆ ՆԱԽԱԳԻԾ:		Էջ	Փուլ
				28	ԱՆ
				Մաս	ՃԼ
		Ծաղկաման FRN-05.2		Էջի ծածկագիր	
				Q-108	
Ստուգված		Ուղղում	...	Ուղղի/Ֆայլի ձայլի տարբերակ	GLZ Retrofit_A_39_Amasia_CD_170512.pln 2017-05-16
				Տպված է	2017-05-16, 21:00

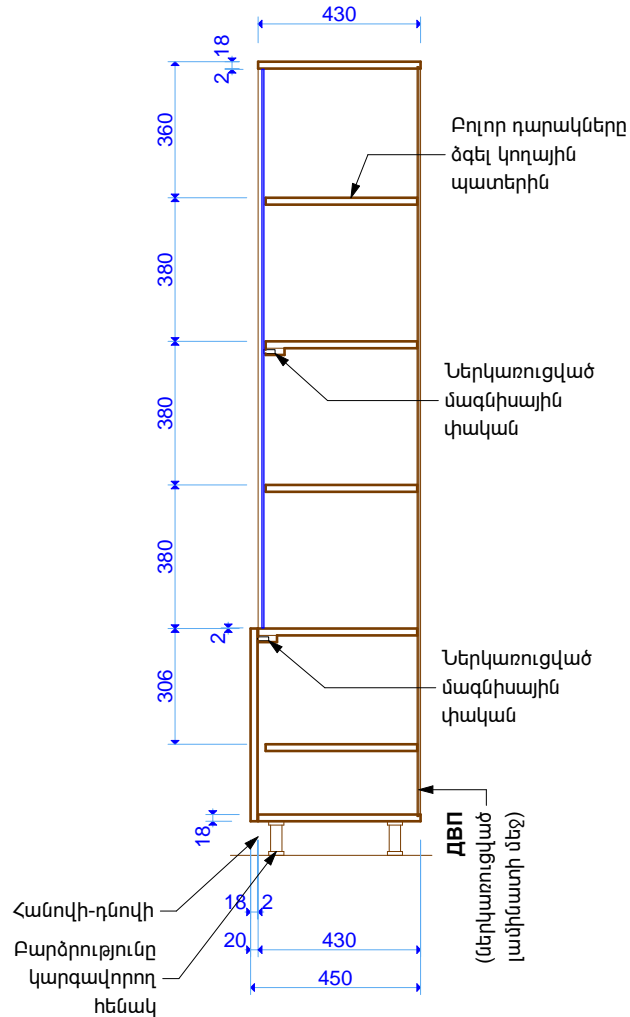

ԿՏՐՎԱԾՔ 1

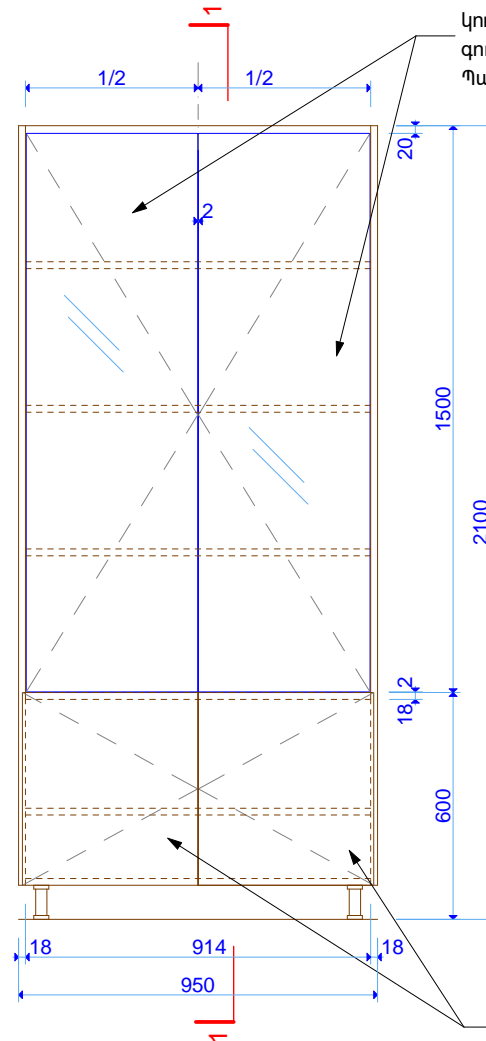

ՏԵՄՔԸ ԱՈՋԵՎԻՑ

Ապակե դռներ, $t_{\min}=5$ մմ, թափանցիկ, կողային ճակատները հղկված, եզրերը մշակված, գույնը ըստ ճարտարապետի առաջարկի: Պատրաստել՝ մշակված մմուշի հաստատումից հետո միայն:

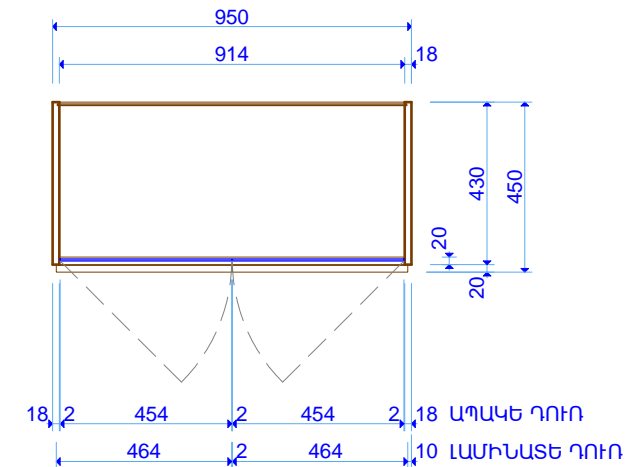

ՀԱՏԱԿԱԳԻԾ
(1 ՄԵՏՐ ԲԱՐՁՐՈՒԹՅԱՆ ՎՐԱ)

FRN-06

1:20

ՆՇՈՒՄ

1. Պահարանի նյութը՝ լամինատ կամ MDF:
2. Լամինատի/MDF-ի գույնը՝ փայլուն սպիտակ:
3. Լամինատի կողային մասերին փակցնել երիզներ՝ նույն լամինատի տեքստուրայով և գույնով:
4. Բոլոր տեսակի աքսեսուարները համաձայնեցնել ճարտարապետի հետ:
5. Սույն գծագիրը տես A-105 էջի հետ միասին:
6. FRN-06 պահարանների ընդհանուր քանակը՝ 4 հատ:

Նախագծի հասցե՝ Ամասիայի համայնքապետարան						
ՀեՈ. +37494452185, z@zohrab-bauer.com						
Ճարտարապետ	Զ. ԲԱՈՒԵՐ			ՔՈՂԱՔԱՑՆԵՐԻ ՍՊԱՍՏՐԿՄԱՆ ԳՐԱՄԵՆՅԱԿԻ ՎԵՐԱԿԱՌՈՒՑՄԱՆ ԵՎ ՆՈՐՈԳՄԱՆ ՆԱԽԱԳԻԾ:		
Ստուգված		ՈՒՂՈՒՄ	...	Ուղղի/Ֆայլ ձայնի տարբերակ	GlZ Retrofit_A_39_Amasia_CD_170512.pln 2017-05-16	Տպված է
Պահարան FRN-06				Էջ Գույ Խաա 29 ԱՆ ՃԼ Q-109 Էջի ծածկագիր		
				2017-05-16, 21:01		

Բռնակները ներկառուցված,
գույնը՝ նիկել/քրոմ

Քաշովի դարակներ
լամինատից

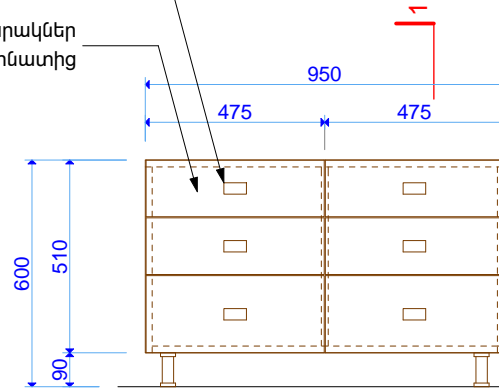

ՏԵՍՔԸ ԱՌՋԵՎԻՑ

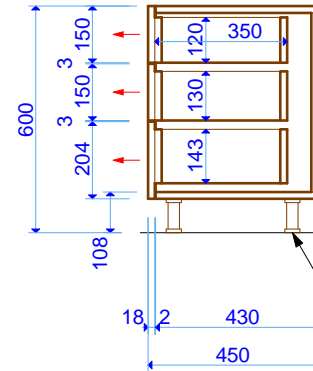

ԿՏՐՎԱԾՔ 1

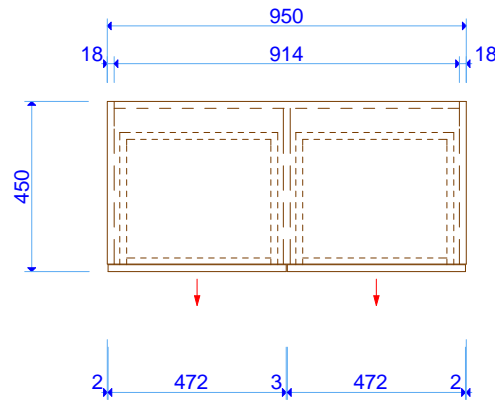

ՀԱՏԱԿԱԳԻԾ

FRN-07

1:20

ՆՇՈՒՄ

1. Պահարանի նյութը՝ լամինատ կամ MDF:
2. Լամինատի գույնը՝ փայլուն սպիտակ:
3. Լամինատի կողային մասերին փակցնել երիզներ՝ նույն լամինատի տեքստուրայով և գույնով:
4. Բոլոր տեսակի աքսեսուարները համաձայնեցնել ճարտարապետի հետ:
5. Սույն գծագիրը տես A-105 էջի հետ միասին:
6. FRN-07 պահարանների ընդհանուր քանակը՝ 2 հատ:

Նախագծի հասցե՝ Ամասիայի համայնքապետարան					
Հեռ. +37494452185, z@zohrab-bauer.com					
Ճարտարապետ	Զ. ԲԱՌԵՐ	<i>Bauer</i>	ՔԱՂԱՔԱՑՆԵՐԻ ՍՊԱՍԱՐԿՄԱՆ ԳՐԱՍԵՆՅԱԿԻ ԿԵՐԱԿԱՌՈՒՑՄԱՆ ԵՎ ՆՈՐՈԳՄԱՆ ՆԱԽԱԳԻԾ:		
			Պատճենահանող սարքի սեղան-պահարան FRN-07		
Ստուգված		ՈՒՂՈՒՄ	...	Ուղղի/Ֆայլ ձայլի տարբերիչ	GI2 Retrofit_A_39_Amasia_CD_170512.pln 2017-05-16
			Տպված է	2017-05-16, 21:01	

Էջ	Փուլ	Մաս
30	ԱՆ	ՃԼ
Էջի ծածկագիր Q-110		

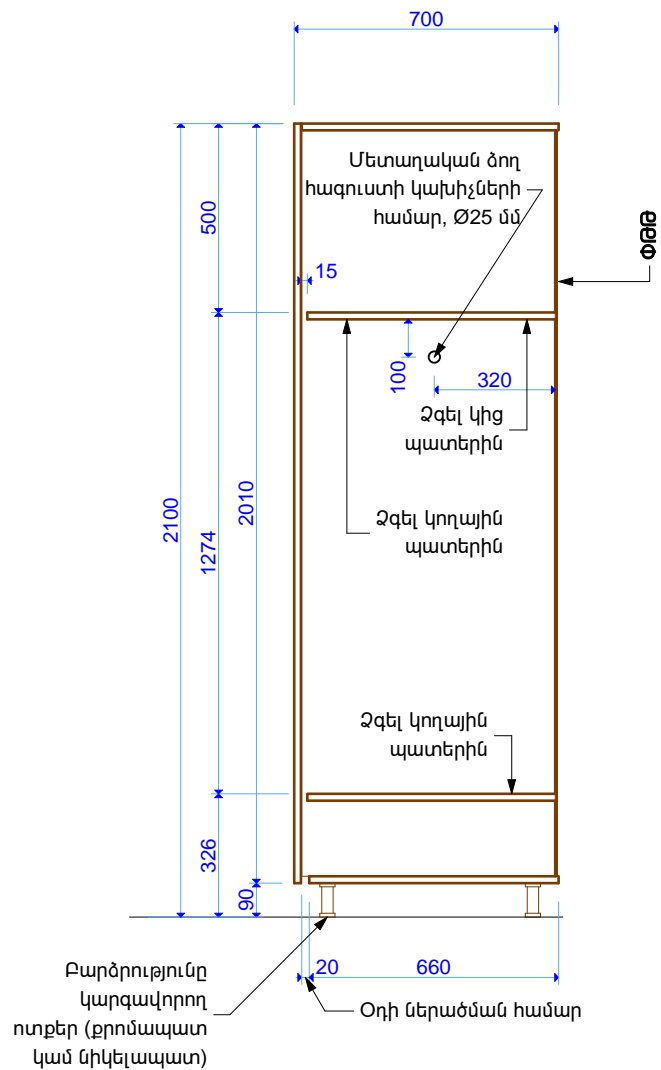

ԿՏՐՎԱԾՔ 1

FRN-08

1:20

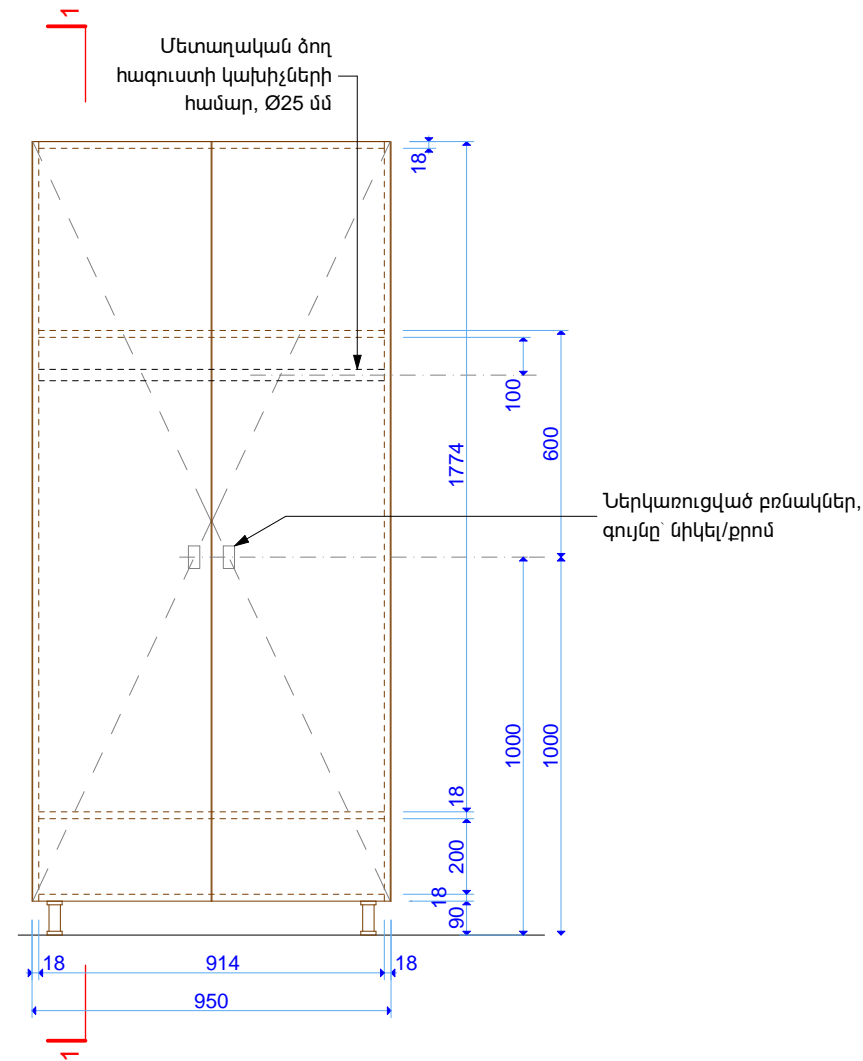

ՏԵՄՔԸ ԱՌՋԵԿԻՑ

ՆՇՈՒՄ

- Պահարանի նյութը՝ լամինատ կամ MDF:
- Լամինատի գույնը՝ փայլուն սպիտակ:
- Լամինատի կողային մասերին փակցնել երիզներ՝ նույն լամինատի տեքստուրայով և գույնով:
- Բոլոր տեսակի աքսեսուարները համաձայնեցնել ձարտարապետի հետ:
- Սույն գծագիրը տես A-102 և A-105 էջերի հետ միասին:
- FRN-08 պահարանի ընդհանուր քանակը՝ 1 հատ:

Նախագծի հասցե՝ Ամասիայի համայնքապետարան						
Հեռ. +37494452185, z@zohrab-bauer.com						
ձարտարապետ	Զ. ԲԱՈՒԵՐ	<i>Bauer</i>		ՔՈՂԱՔԱՑՈՒՄԵՐԻ ՍՊԱՍԱՐԿՄԱՆ ԳՐԱՍԵՆՅԱԿԻ ՎԵՐԱԿԱՌՈՒՑՄԱՆ ԵՎ ՆՈՐՈԳՄԱՆ ՆԱԽԱԳԻԾ:		
				Սերվերի պահարան FRN-08		
Ստուգված		ՈՒՂՈՒՄ	...	Ուղղի/Ֆայլ ձայլի տարբերիչ	GlZ Retrofit_A_39_Amasia_CD_170512.pln 2017-05-16	Տպված է
				Էջ 31		
				Փուլ ԱՆ		
				Մաս ΔԼ		
				Էջի ծածկագիր Q-111		
				2017-05-16, 21:03		



FRN-10



FRN-11

ՆՇՈՒՄ

1. Բոլոր գնվող աթոռների արտաքին տեսքերը (այդ թվում նաև գույները) պետք է նույնությամբ համապատասխան են սույն էջում բերված նկարներին:
2. FRN-10 աթոռներ ընդհանուր քանակը՝ 3 հատ:
3. FRN-11 աթոռներ ընդհանուր քանակը՝ 4 հատ:

Նախագծի հասցե՝ Ամասիայի համայնքապետարան								
ՀեՌ. +37494452185, z@zohrab-bauer.com								
Ճարտարապետ	Զ. ԲԱՈՒԵՐ	<i>Bauer</i>	ՔԱՂԱՔԱՑՈՒՄԵՐԻ ՍՊԱՍՈՐԿՄԱՆ ԳՐԱՄԵՆՅԱԿԻ ԿԵՐԱԿԱՌՈՒՑՄԱՆ ԵՎ ՆՈՐՈԳՄԱՆ ՆԱԽԱԳԻԾ:			Էջ	Փուլ	Մաս
						32	ԱՆ	ՃԼ
						Եջի ծածկագիր Q-112		
Ատուգված		Ուղղում	...	Ուղղի/Ֆայլ Ֆայլի տարբերիչ	GIZ Retrofit_A_39_Amasia_CD_170512.pln 2017-05-16	Տպված է	2017-05-16, 21:03	