ԲԱՑԱՏՐԱԳԻՐ

Մասիս քաղաքի Դպրոցականների 1 հասցեում գտնվող Վահրամ Բաբայանի անվան թիվ 2 հիմնական դպրոց ՊՈԱԿ-ի դասասենյակի վերանորոգման և պատուհանների փոխարինման նախագիծը մշակվել է համաձայն ԱՅԴ-ՅՄԱ-ԱՇՋԲ-17/02-81 պատվերի:

Նախագծում կատարված է
Գոյություն ունեցող դասասենյակների վերահատակագծում,վերանորոգում
Նոր դասասենյակների նախատեսում:

Աշխատանքների կատարման համար կապալառուն պետք է ունենա
ա) քաղաքաշինական բնագավառում լիցենզիաներ՝ բնակելի, հասարակական և արտադրական օբյեկտների շինարարության համար
բ) տեխնիկական միջոցներից՝ բեռնատար ավտոմեքենա, համապատասխան սարքեր և սարքավորումներ, նախագծով նախատեսված համապատասխան աշխատանքներ իրականացնելու համար:
գ) աշխատանքային ռեսուրսներ, համապատասխան մասնագետներ և մասնագիտական հատկանիշներ:

Աշխատանքների կատարման ժամանակ օգտագործվող բոլոր տեսակի նյութերը, սարքավորումները և պատրաստվածքները պետք է համապատասխանեն ՀՀ-ում գործող նորմատիվային փաստաթղթերի պահանջներին, ինչպես նաև տվյալ ապրանքների որակի պարամետրերը հավաստող ցուցանիշներին («Սերտիֆիկատների» պահանջներին):

Աշխատանքների կատարման ընթացքում անհրաժեշտ է իրականացնել տեխնիկական հսկողություն և հեղինակային հսկողություն:

Տեխնիկական հսկողությունը պետք է իրականացնեն նմանատիպ կառույցների շինարարական հսկողություն կատարած, ոչ պակաս երեք տարվա փորձ ունեցող մասնագետներ և ունենան համապատասխան հավաստագիր (լիցենզիա):

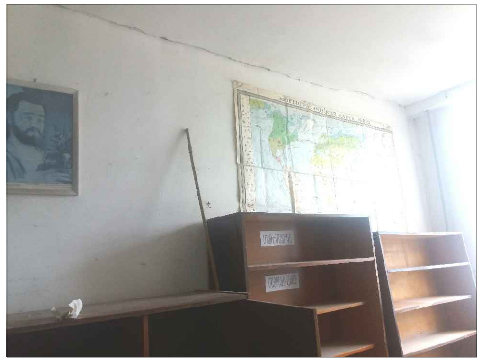

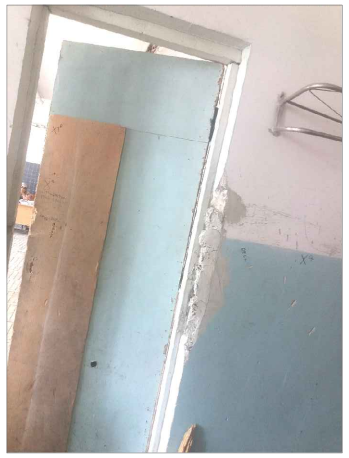

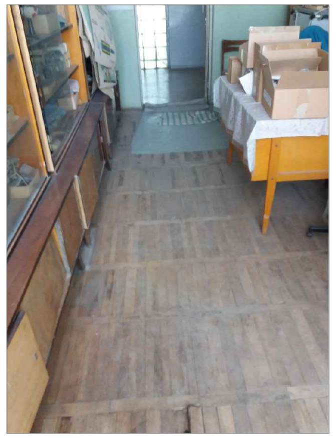

ԻՐԱՎԻՃԱԿԱՅԻՆ ՀԱՏԱԿԱԳԻԾ Մ1:500

ՀԱՄԱՁԱՅՆԵՑՎԱԾ Է՝

Անուն/Ազգանուն	Պաշտոն	Ստորագր

<table>
<tr><td colspan="4">ՀՀ ԱՐԱՐԱՏԻ ՄԱՐԶԻ Ք.ՄԱՍԻՍԻ Վ.ԲԱԲԱՅԱՆԻ ԱՆՎԱՆ N 2 ՀԻՄՆԱԿԱՆ ԴՊՐՈՑ ՊՈԱԿ-Ի ԴԱՍԱՍԵՆՅԱԿԻ ՎԵՐԱՆՈՐՈԳՄԱՆ ԱՇԽԱՏԱՆՔՆԵՐ</td><td colspan="3">Պայմանագիր N ԱՀԴ-ՀՄԱ-ԱՇՋԲ-17/02-81</td></tr>
<tr><td>Ն.Գ.Ճ</td><td>Վ.Երեղյան</td><td></td><td rowspan="3">ՇԻՆԱՐԱՐԱԿԱՆ ԱՇԽԱՏԱՆՔՆԵՐ</td><td>ՓՈՒԼ</td><td>ԹԵՐԹ</td><td>ԹԵՐԹԵՐ</td></tr>
<tr><td>Նախագծ.</td><td>Ա.Գուլոյան</td><td></td><td rowspan="2">ԱՆ</td><td rowspan="2">1</td><td rowspan="2">5</td></tr>
<tr><td>Ստուգեց.</td><td>Ա.Յովհաննիսյան</td><td></td></tr>
<tr><td></td><td></td><td></td><td rowspan="2">Իրավիճակային հատակագիծ Մ1:500,Բացատրագիր</td><td colspan="3" rowspan="2">«ՍՏ ԱՐՏ» ՍՊԸ</td></tr>
<tr><td></td><td></td><td></td></tr>
</table>