«Գնումների աջակցման կենտրոն» ՊՈԱԿ-ին

Տեղեկացնում ենք ,որ 2014թ. մարտի 1-ից «Ստեպ Պատրիոտ »ՍՊԸ-ի տնօրեն է նշանակվել Գրիգոր Պողոսյանը (անձնագիր AG0674432,տրված 14.04.2006թ. 005-ի կողմից, բնակվող ք.Երևան,Նոր Նորքի 7-րդ զանգված 51շենք 7բն. հասցեում):

Խնդրում եմ կատարել փոփոխություն
ՇՀԾՁԲ-11/3-131, ՇՀԱՊՁԲ-11/18-148, ՇՀԱՊՁԲ-11/6-294, ՇՀԾՁԲ-11/13-60, ՇՀԾՁԲ-11/14-68, ՇՀԱԵՁԲ-11/5-6, ՇՀԱԵՁԲ-11/4-25, ՇՀԱԵՁԲ-11/3-225, ՇՀԾՁԲ-11/22-86, ՇՀԱՊՁԲ-11/21-95, ՇՀԱԵՁԲ-11/6-56, ՇՀԱՊՁԲ-11/7-543, ՇՀԾՁԲ-11/10-80 ծածկագրերով շրջանակային համաձայնագրերում:

Կից ներկայացնում ենք պետական գրանցման N03Ա078025 վկայականի ներդիրի պատճեն և Գրիգոր Պողոսյանի անձնագրի պատճեն:

Գրիգոր Պողոսյան

Տնօրեն « Ստեպ Պատրիոտ» ՍՊԸ

«ԳՆՈՒՄՆԵՐԻ ԱՋԱԿՑՄԱՆ ԿԵՆՏՐՈՆ» ՊՈԱԿ
ԸՆԴՀԱՆՈՒՐ ԲԱԺԻՆ
Մուտք 2900-2
«20» 03 2014

ՆԵՐԴԻՐ 005

Իրավաբանական անձի պետական գրանցման
N 03Ա078026 վկայականի

Իրավաբանական անձի անվանումը «[illegible]» Սահմանափակ պատասխանատվությամբ ընկերություն (ՍՊԸ)

Գտնվելու վայրը

Իրավաբանական անձի գործադիր մարմնի ղեկավար: Տնօրեն ԳՐԻԳՈՐ ՊՈՂՈՍՅԱՆ [illegible]
անձնագիր AE0674437, տրվ. 2006-04-18, 005 կողմից
հասցե ՆՈՐ ՆՈՐՔ 7 [illegible] ԵՐԵՎԱՆ ՀԱՅԱՍՏԱՆ

Այլ տեղեկություններ: Գործադիր մարմնի ղեկավարի փոփոխության գրանցում
Փոփոխությունը(ները) գրանցվել է(են) 2014-03-10-ին

ԳՐԱՆՑՈՂ ՌԵԳԻՍՏՐ

(ստորագրություն)

10 03 2014 թ.

Ներդիրն ուժի մեջ է միայն վկայականի հետ միասին

ՀԱՅԱՍՏԱՆԻ ՀԱՆՐԱՊԵՏՈՒԹՅՈՒՆ REPUBLIC OF ARMENIA

ՊՈՂՈՍՅԱՆ

Ա

ԳՐԻԳՈՐ ԲՈՐԻՍԻ

ՀԱՅԱՍՏԱՆԻ ՀԱՆՐԱՊԵՏՈՒԹՅՈՒՆ

10.12.1989 ՀԱՅԱՍՏԱՆԻ ՀԱՆՐԱՊԵՏՈՒԹՅՈՒՆ

14.04.2006 14.04.2016

005

SIGNATURE OF HOLDER

ՀԱՅԱՍՏԱՆԻ ՀԱՆՐԱՊԵՏՈՒԹՅՈՒՆ REPUBLIC OF ARMENIA

PASSPORT

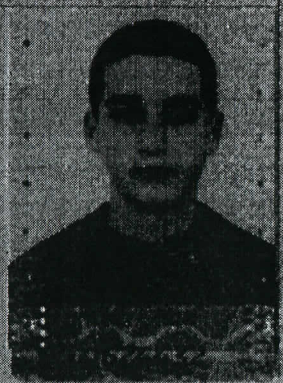

TYPE P COUNTRY CODE ARM PASSPORT No. AG0674432

SURNAME(S) POGHOSYAN

NAME GRIGOR

NATIONALITY REPUBLIC OF ARMENIA

DATE OF BIRTH 10 DEC 1989 PERSONAL No.

SEX M PLACE OF BIRTH REPUBLIC OF ARMENIA

DATE OF ISSUE 14 APR 2006 DATE OF EXPIRY 14 APR 2016

AUTHORITY 005

AG0674432

P<ARMPOGHOSYAN<<GRIGOR<<<<<<<<<<<<<<<<<<<<<<

AG06744324ARM8912101M160414D<<<<<<<<<<<<<<08

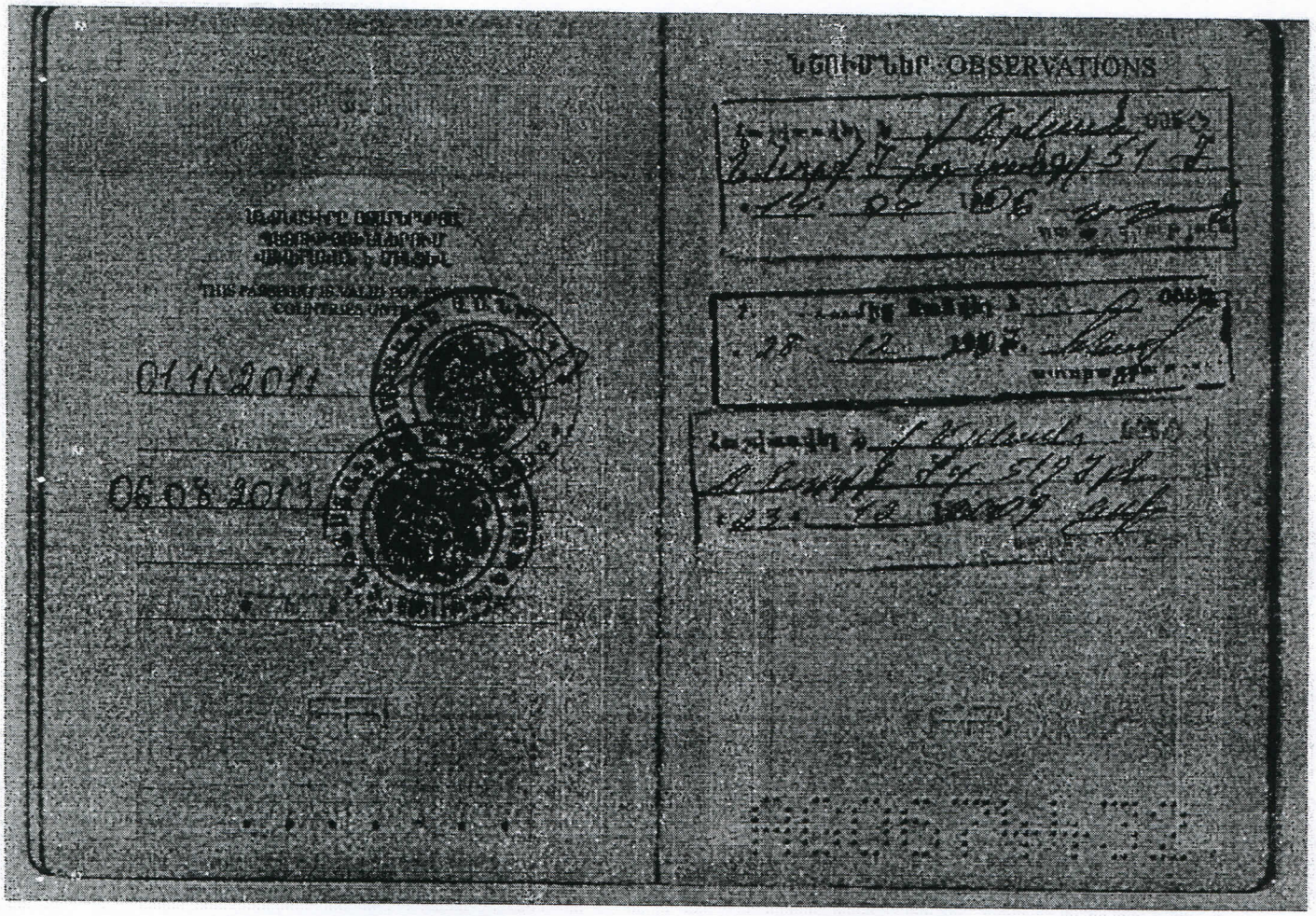
OBSERVATIONS
01.11.2011
06.08.2013